



Foto n° 1 - 19/02/2015 - Comune di Pravisdomini - Foglio 11 part. 495 - Veduta generale del condominio da posizione ovest in via Buodo; l'appartamento oggetto di esecuzione è quello indicato dalla freccia.



Foto n° 2 - 19/02/2015 - Comune di Pravisdomini - Foglio 11 part. 495 - Veduta generale del condominio da posizione sud in via Buodo. **Visibile il portoncino d'accesso al vialetto interno che divide il complesso condominiale.**



Foto n° 3 - 19/02/2015 - Comune di Pravidomini - Foglio 11 part. 495 - Scala condominiale a rampa unica che collega la parte esterna con le unità immobiliari poste al primo piano.



Foto n° 4 - 19/02/2015 - Comune di Pravidomini - Foglio 11 part. 495 - Pianerottolo posto al termine della scala di cui **alla foto precedente**. **La porta d'ingresso dell'appartamento eseguito è quella a sinistra.**

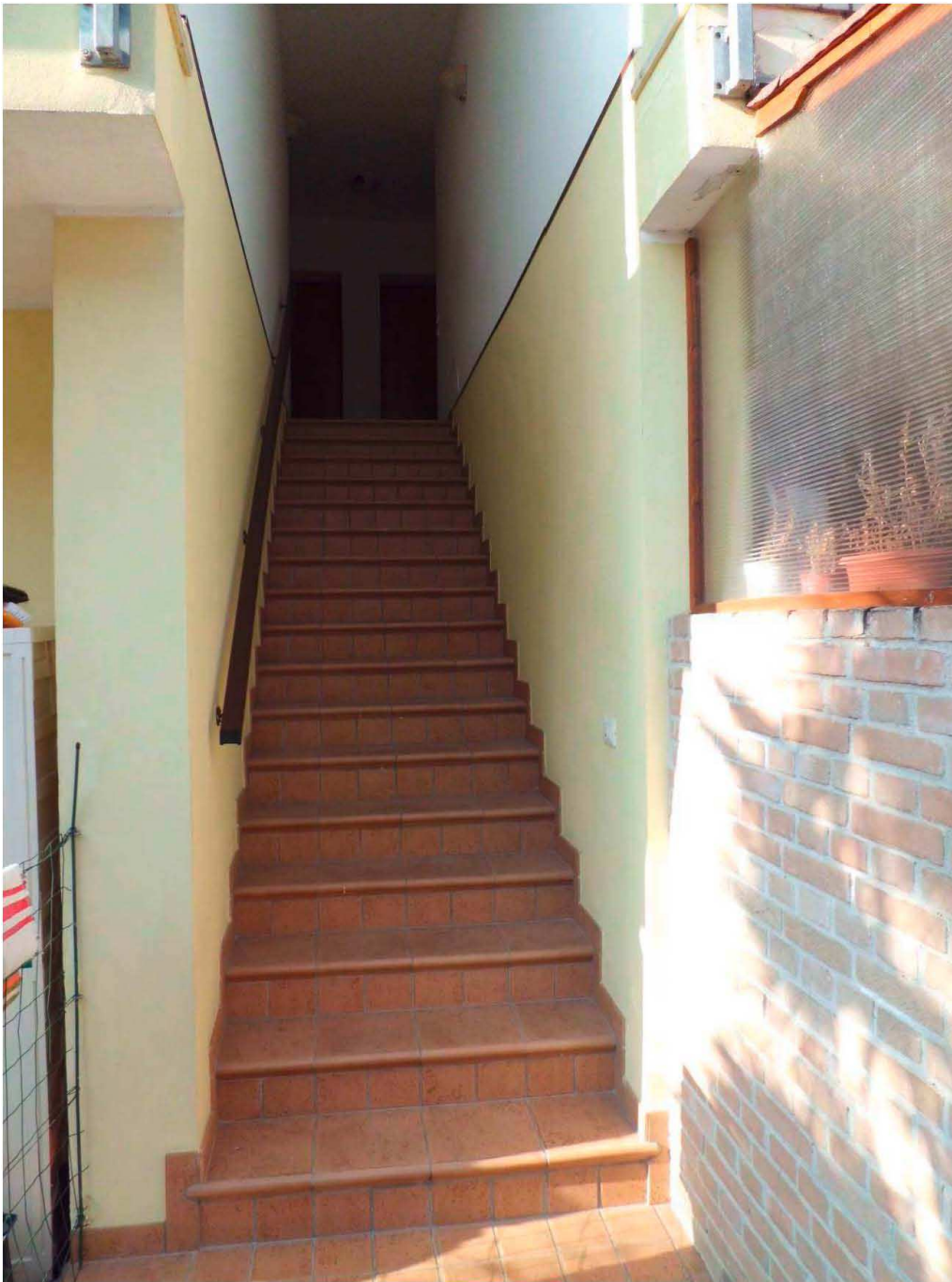

Foto n° 5 - 19/02/2015 - Comune di Pravidomini – Foglio 11 part. 495 sub.10 - Veduta **dell'angolo cottura** posto a sinistra della porta d'**ingresso**. In primo piano la scala in legno che permette di accedere al piano superiore. Sulla destra il disimpegno del reparto notte.

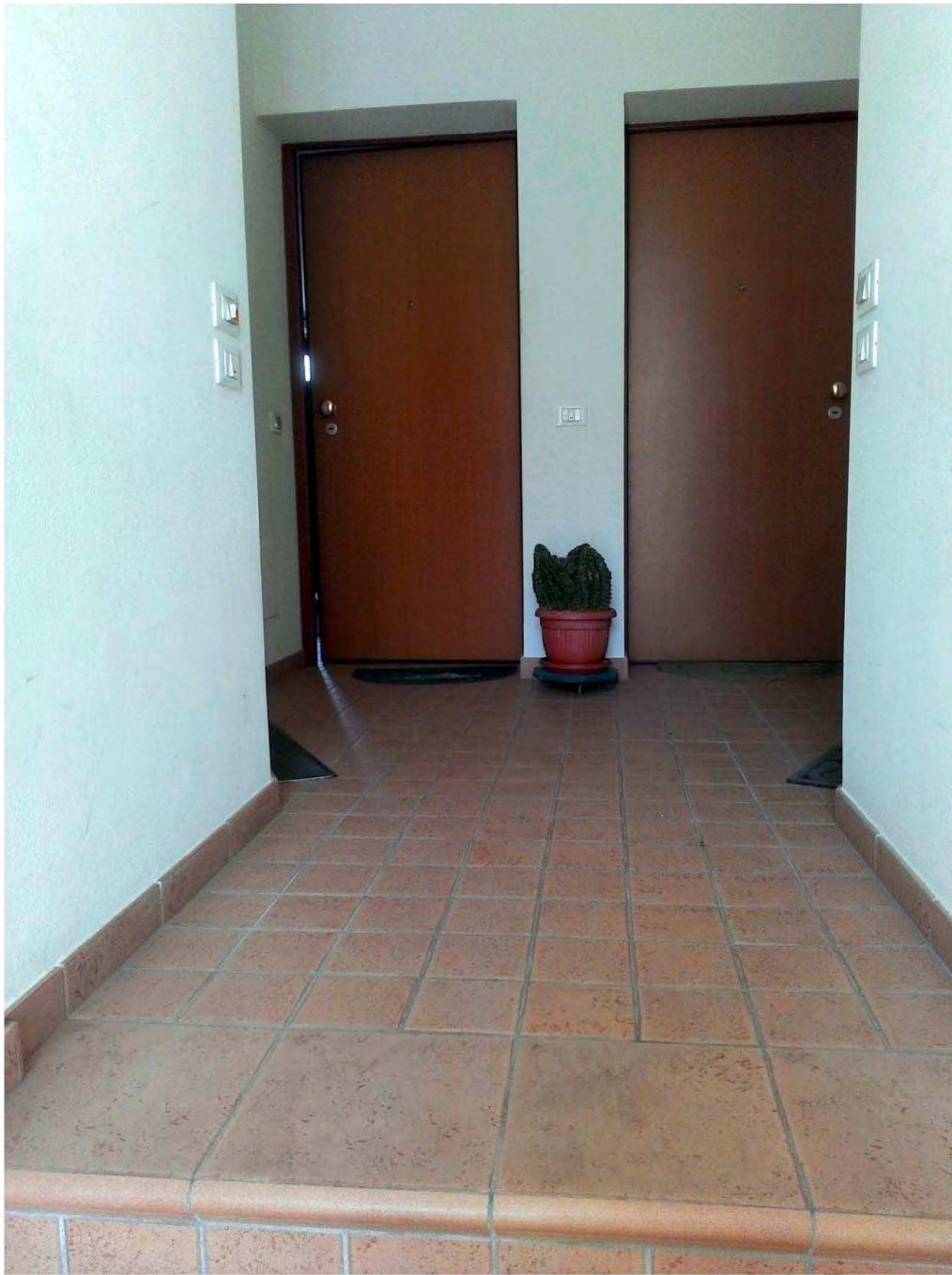

Foto n° 6 - 19/02/2015 - Comune di Pravisdomini - Foglio 11 part. 495 sub.10 - Camera da letto matrimoniale posta in prossimità al bagno.

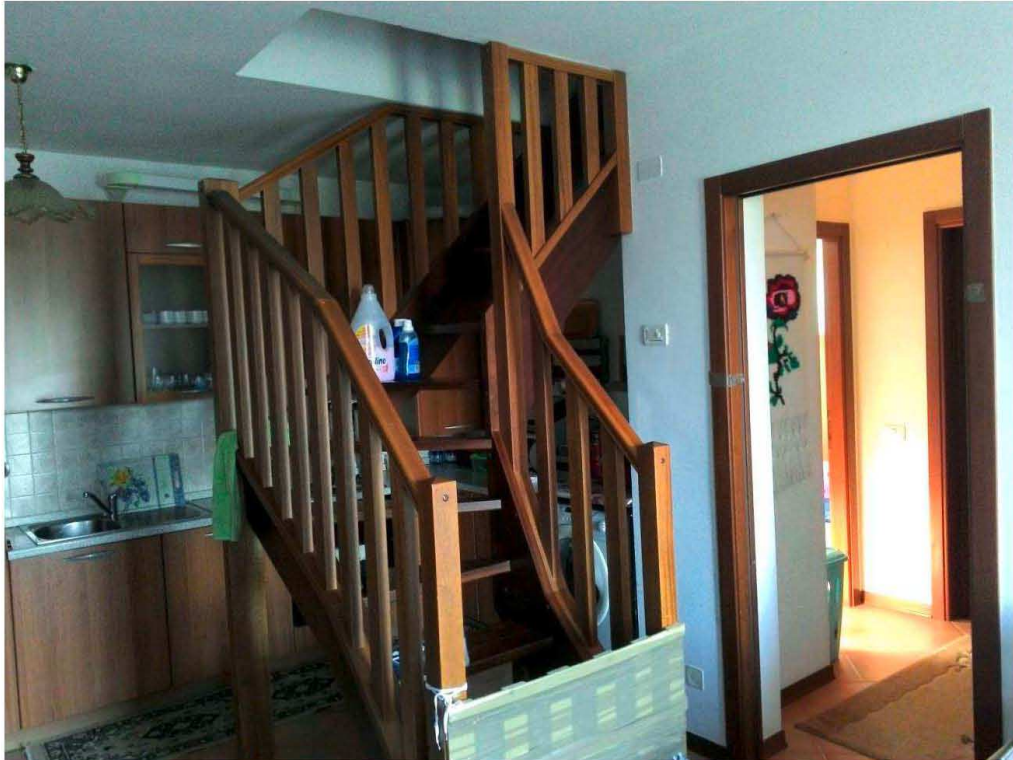

Foto n° 7 - 19/02/2015 - Comune di Pravisdomini - Foglio 11 part. 495 sub.10 - Unico bagno presente nell'appartamento, dotato di sanitari e vasca.



Foto n° 8 - 19/02/2015 - Comune di Pravisdomini - Foglio 11 part. 495 sub.10 - Camera singola limitrofa alla camera matrimoniale.



Foto n° 9 - 19/02/2015 - Comune di Pravisdomini - Foglio 11 part. 495 sub.10 - Sottotetto non abitabile formato da un unico vano. Il soffitto, **formato da travi di legno, ha un'altezza variabile e non permette la posizione eretta su tutta la superficie.** Sono presenti due lucernari **che favoriscono l'entrata di luce naturale.**

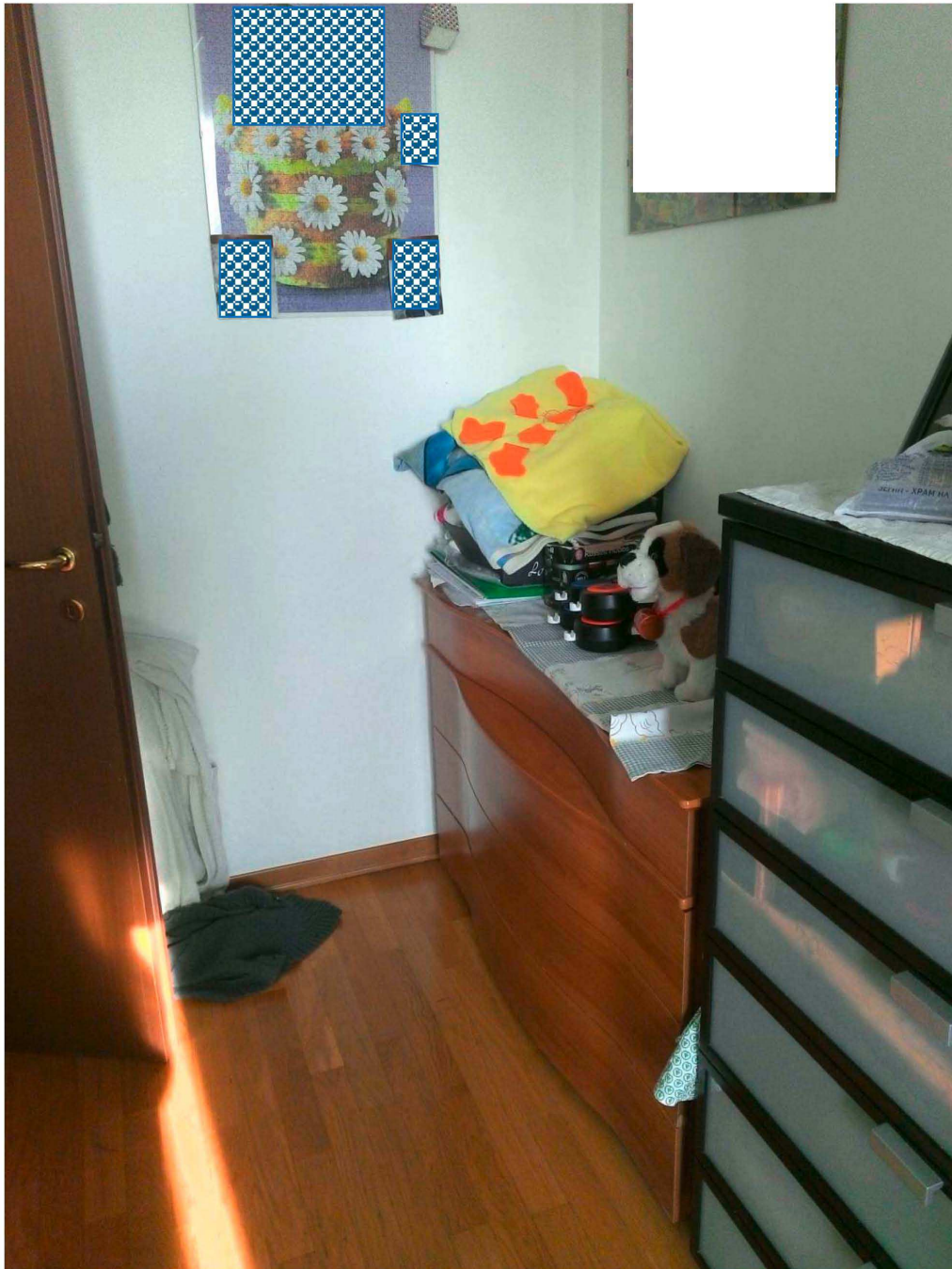

Foto n° 10 - 19/02/2015 - Comune di Pravisdomini - Foglio 11 part. 495 sub.10 - Sottotetto. Visibile la botola di ingresso che è collegata alla ripida scala in legno che scende in soggiorno, visibile nella precedente foto n.5.



Foto n° 11 - 19/02/2015 - Comune di Pravidomini - Foglio 11 part. 495 sub.10 - Impianto di condizionamento. Split posizionato sopra la porta che collega il soggiorno con il disimpegno reparto notte. La foto è scattata dal disimpegno.



Foto n° 12 - 19/02/2015 - Comune di Pravidomini - Foglio 11 part. 495 sub.10 - Impianto di condizionamento. Particolare del condizionatore posto nella terrazza esterna.



Foto n° 13 - 19/02/2015 - Comune di Pravisdomini - Foglio 11 part. 495 sub.10 - Impianto di riscaldamento: caldaia murale posta all'interno di un armadio nell'angolo cottura del soggiorno.



Foto n° 14 - 19/02/2015 - Comune di Pravisdomini - Foglio 11 part. 495 sub.10 - Impianto di riscaldamento: radiatore lamellare posto **all'interno del vano uso bagno**.



Foto n° 15 - 19/02/2015 - Comune di Pravisdomini - Foglio 11 part. 495 sub.10 - terrazza posta sul lato nord-ovest dell'edificio. Visibili in sequenza la finestra del bagno, la porta-finestra e la finestra del soggiorno. Sotto la finestra del bagno è visibile il condizionatore di cui alla precedente foto 12.