

DESCRIZIONE DELLE FOTOGRAFIE

- 1) 2) 3) 4) 5) 6) Vista degli esterni dell'immobile
- 7) Vista dell'ingresso
- 8) Vista della cucina
- 9) 10) Particolari dei serramenti della cucina e sala da pranzo
- 11) Vista del soggiorno
- 12) 13) Particolari dei serramenti del soggiorno
- 14) Vista del w.c. al piano terra
- 15) Vista del disimpegno al piano terra
- 16) 17) Vista della scala d'accesso al piano primo
- 18) 19) Vista della camera da letto doppia
- 20) Vista disimpegno al piano primo
- 23) Vista della camera da letto matrimoniale
- 24) 25) Particolari dei serramenti della camera da letto matrimoniale
- 26) Vista del bagno al piano primo
- 27) Vista della scala d'accesso al piano interrato
- 28)29) 30) 31) 32) Vista del garage
- 33) Particolare delle murature al piano interrato
- 34) Vista della centrale termica
- 35) 36) Particolari dell'impianto idrico e termico
- 37) Particolare dei serramenti al piano interrato
- 38) 39) 40) Vista del ripostiglio
- 41) 42) Vista della cantina

FOTOGRAFIE



1



2



3



4



5



6



7



8



9



10



11



12



13

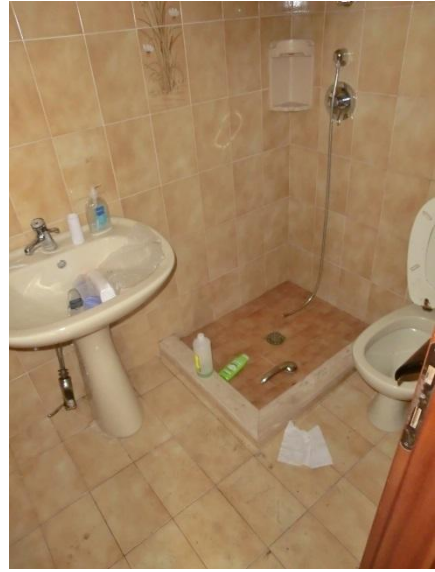

14



15



16



17

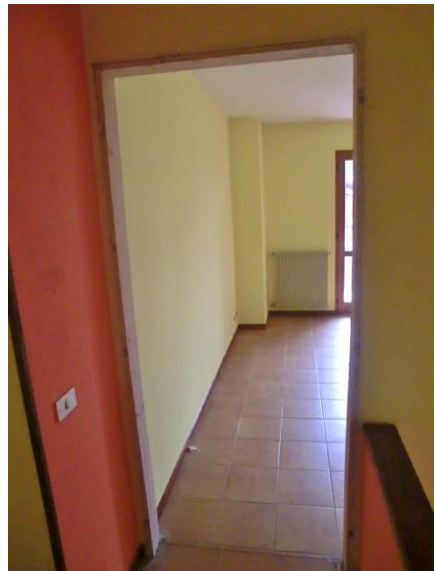

18



19



20



21

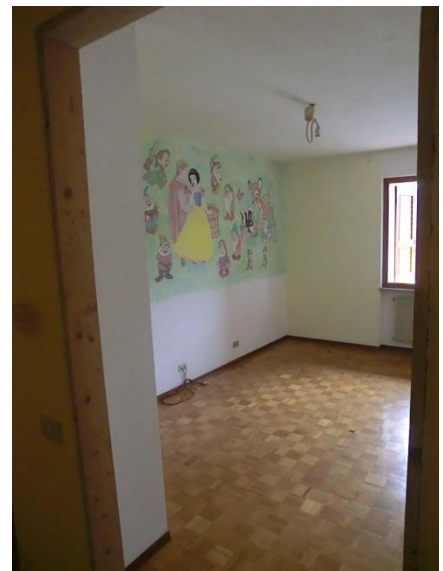

22



23

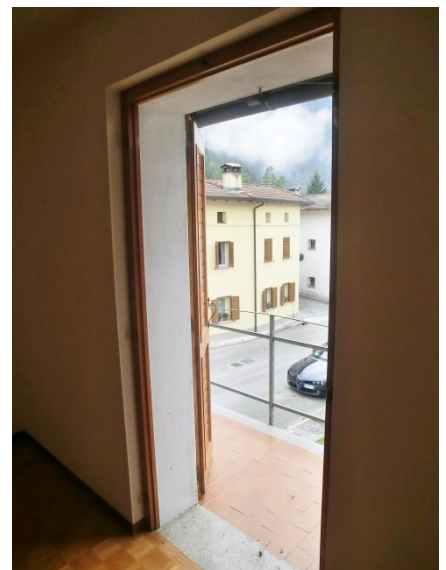

24



25

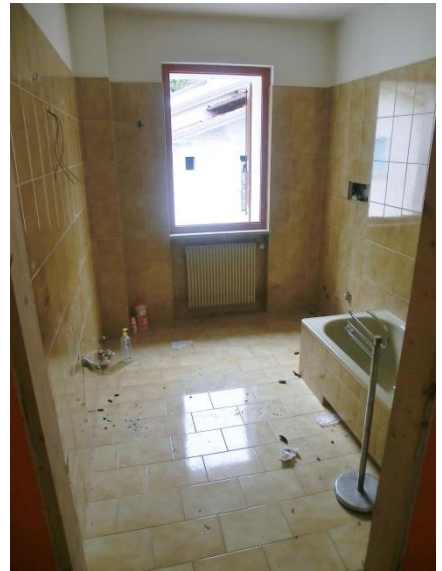

26



27



28



29



30



31



32



33



34



35



36



37



38



39



40



41



42