

N=-15400

E=2400

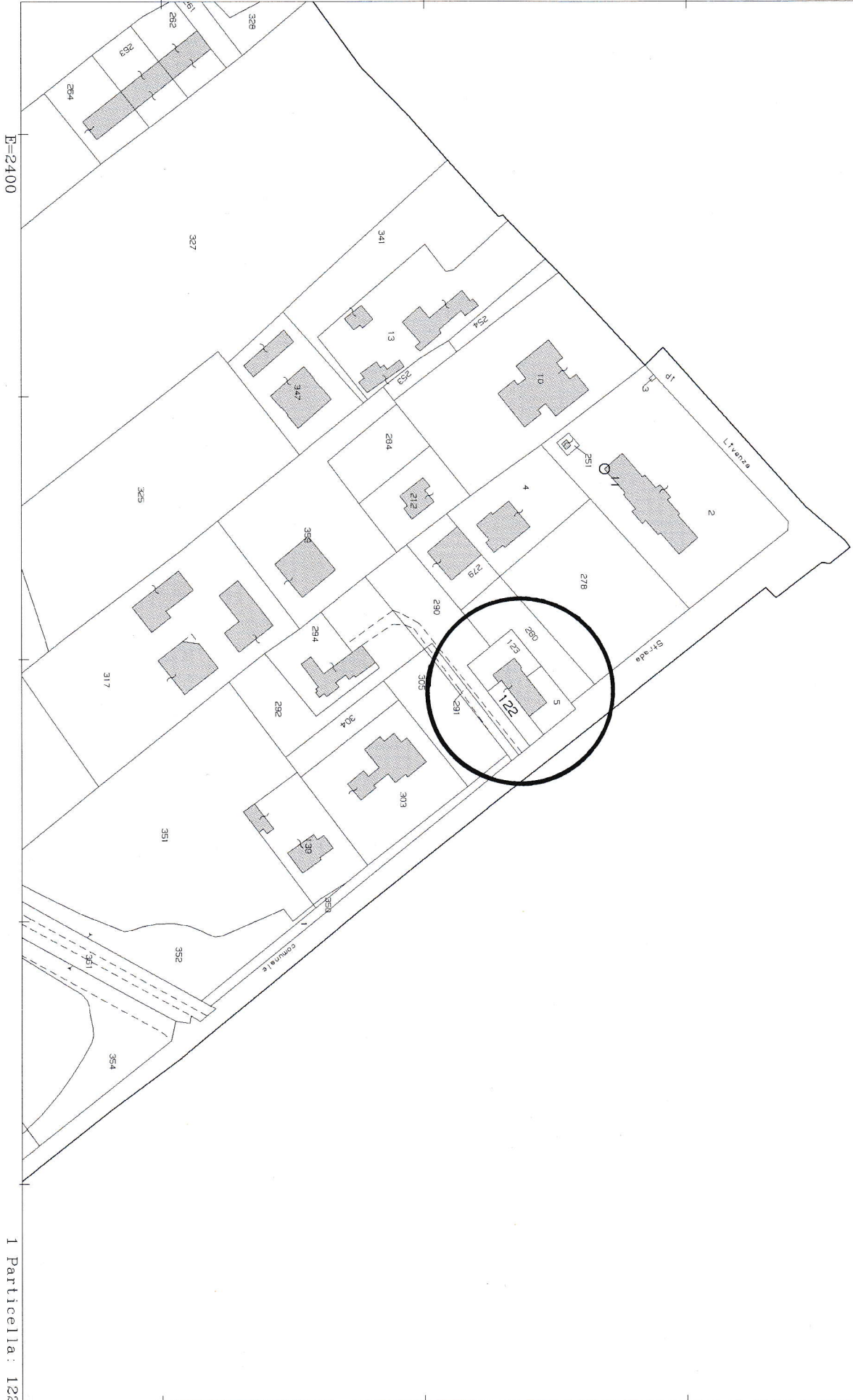

I Particella: 122

MODULARIO  
F. - Cat. S. T. - 315



MINISTERO DELLE FINANZE  
DIREZIONE GENERALE DEL CATASTO E DEI SERVIZI TECNICI ERARIALI  
**NUOVO CATASTO EDILIZIO URBANO**

Mod. B (Nuovo Catasto Edilizio Urbano)

Lire  
20

(R. DECRETO-LEGGE 13 APRILE 1930, N. 632)

Planimetria dell'immobile situato nel Comune di PRATI S. P. KLINI Via Blessaglia  
Ditta ...  
Allegata alla dichiarazione presentata all'Ufficio Tecnico Erariale di Perdennone

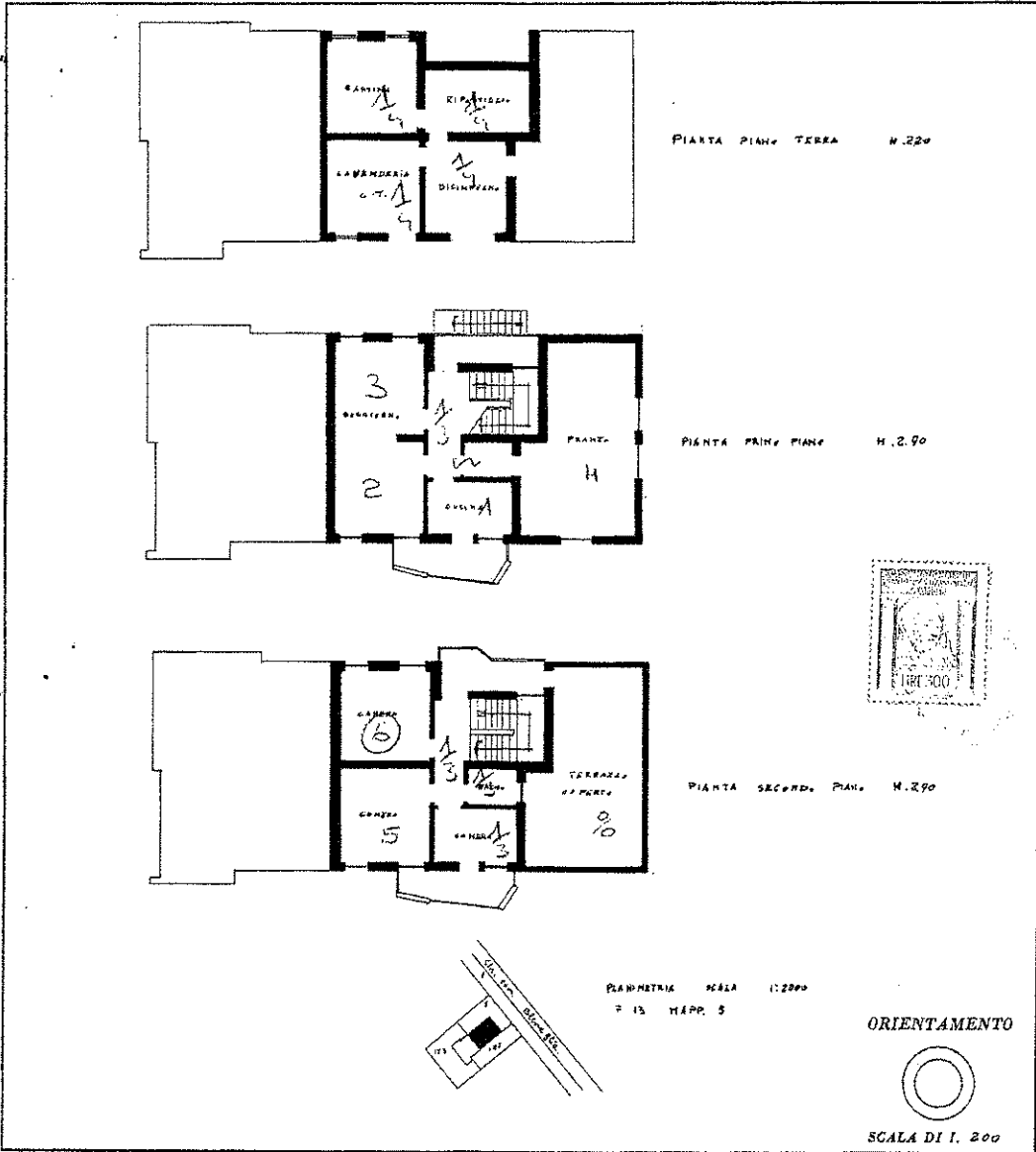

Catasto dei Fabbricati - Situazione al 23/10/2015 - Comune di PRAVISO DOMINI (H010) - < Foglio: 13 - Particella: 122 - Subalterno: 1 - VIA BLESSAGLIA piano: T-1-2;

SPAZIO RISERVATO PER LE ANNOTAZIONI D'UFFICIO	
DATA	
PROT. N°	50

Compilata dal geom. Piccinini Enzo  
(Titolo, nome e cognome del tecnico)

Iscritto all'Albo dei Geometri  
della Provincia di Perdennone

DATA 21-3-78

Firma: Piccinini Enzo

Ultima planimetria in atti

10 metri

MODULARIO  
P. - Cat. S. T. - 211



MINISTERO DELLE FINANZE  
DIREZIONE GENERALE DEL CATASTO E DEI SERVIZI TECNICI ERARIALI

Mod. B (Nuovo Catasto Edilizio Urbano)

Lire  
20

# NUOVO CATASTO EDILIZIO URBANO

(R. DECRETO-LEGGE 12 APRILE 1960, N. 650)

Planimetria dell'immobile situato nel Comune di PRAVISDOMINI Via Blessaglia

Ditta \_\_\_\_\_

Allegata alla dichiarazione presentata all'Ufficio Tecnico Erariale di Bordenone

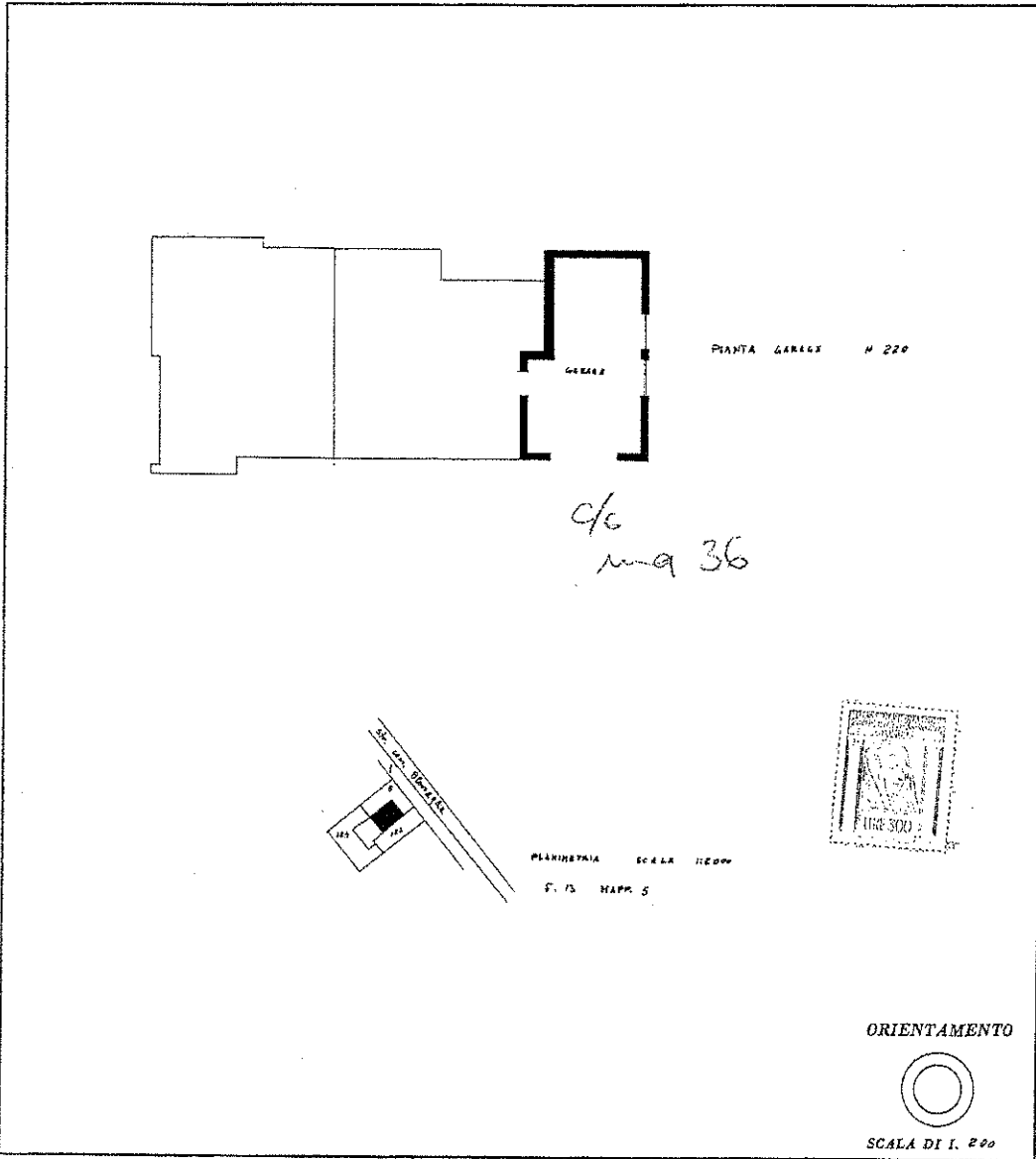

*cl  
mq 36*

SPAZIO RISERVATO PER LE ANNOTAZIONI D'UFFICIO

DATA _____	
PROT. N° <u>3949</u>	

Compilata dal Geom. Piccinin Enzo  
(Titolo, nome e cognome del tecnico)

Espresso all'Albo dei geometri  
della Provincia di Bordenone

DATA 21-3-78

Firma: Piccinin

Catasto dei Fabbricati - Situazione al 23/10/2015 - Comune di PRAVISDOMINI (H010) - < Foglio: 13 - Particella: 122 - Subalterno: 4 >  
VIA BLESSAGLIA n. 6 piano: T;

Ultima planimetria in atti

10 metri