

E.I. n. 100/14

TRIBUNALE DI PORDENONE

Ill.mo Signor Giudice dell'esecuzione

Dottor FRANCESCO PETRUCCO TOFFOLO

Nell'esecuzione immobiliare promossa dalla

CONDOMINIO APRILIA

Contro

Allegato n. 1

Documenti catastali

- a) Estratto di mappa catastale, scala 1:2.000
- b) Elaborato planimetrico appartamento
- c) Visure catastali

Il CTU

Dott. for. Monica Cairoli

Monica Cairoli Dottore Forestale
Via del Maglio 8/B
33170 PORDENONE
Tel.0434.1831761 Fax 0434.1831762
cairoli.monica@gmail.com

N. 75600

100/1000

UFFICIO PROVINCIALE DI AGENZIA TERRITORIALE REGIONALE CATASTRALE - UFFICIO SILENZIO AMBITO

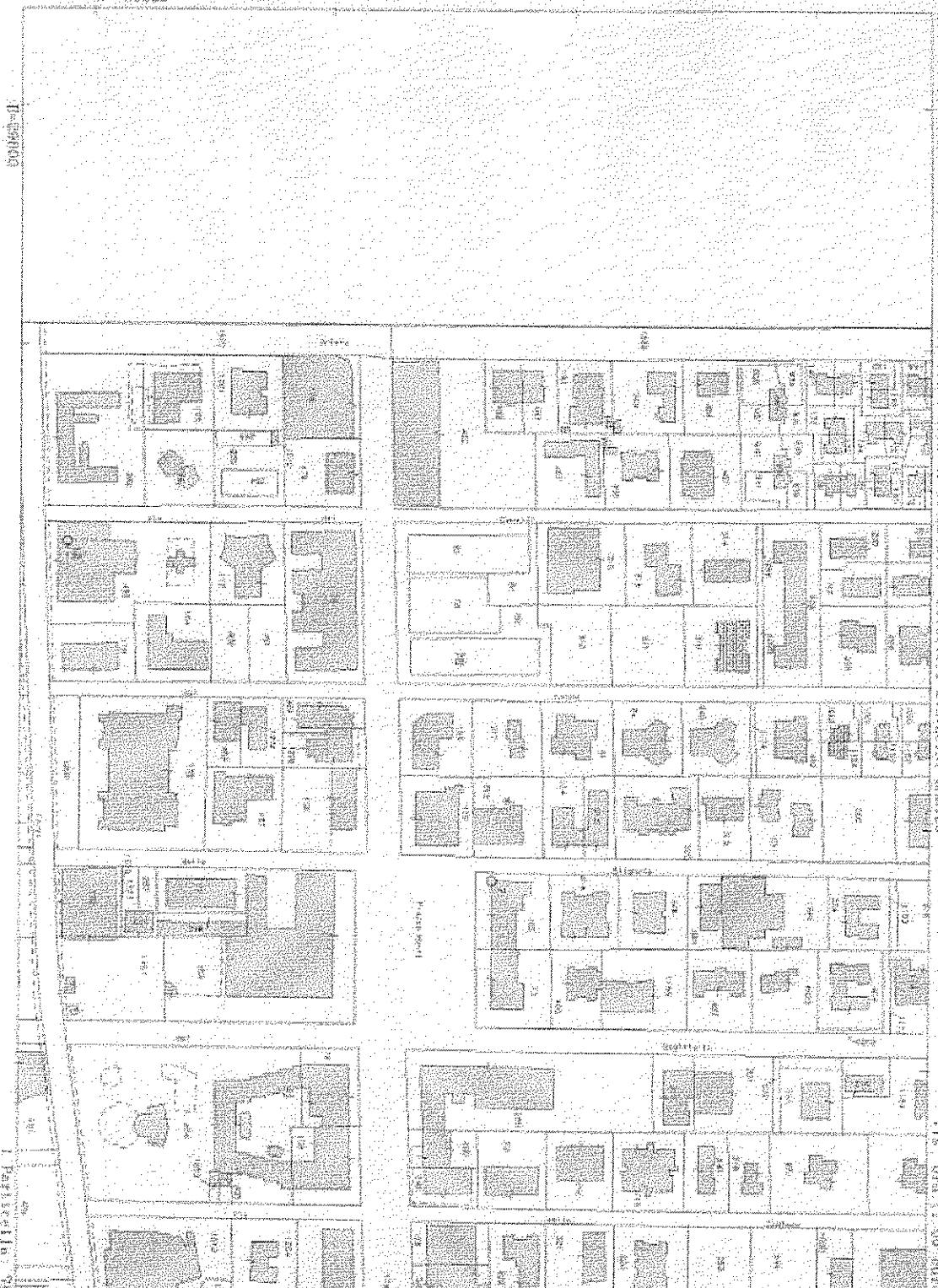

Comune: 9 MICHELE TAGLIAMENTO scala originale: 1:2000
 Foglio: 49 Str. A Funzione cornice: 534.000 x 270.000 metri
 Richiedente: CATROLI 14-Gen-2015 10:37
 Prot. n. PND003335/2015

Via S. Rocco 100/1000

MINISTERO DELLE FINANZE
 DIREZIONE GENERALE DEL CATASTO E DEI SERVIZI TECNICI ERARIALI
NUOVO CATASTO EDILIZIO URBANO

Planimetria dell'immobile situate sul Comune di S. Michele al Tagliamento Viale, Ancona, Sibinia
 Data

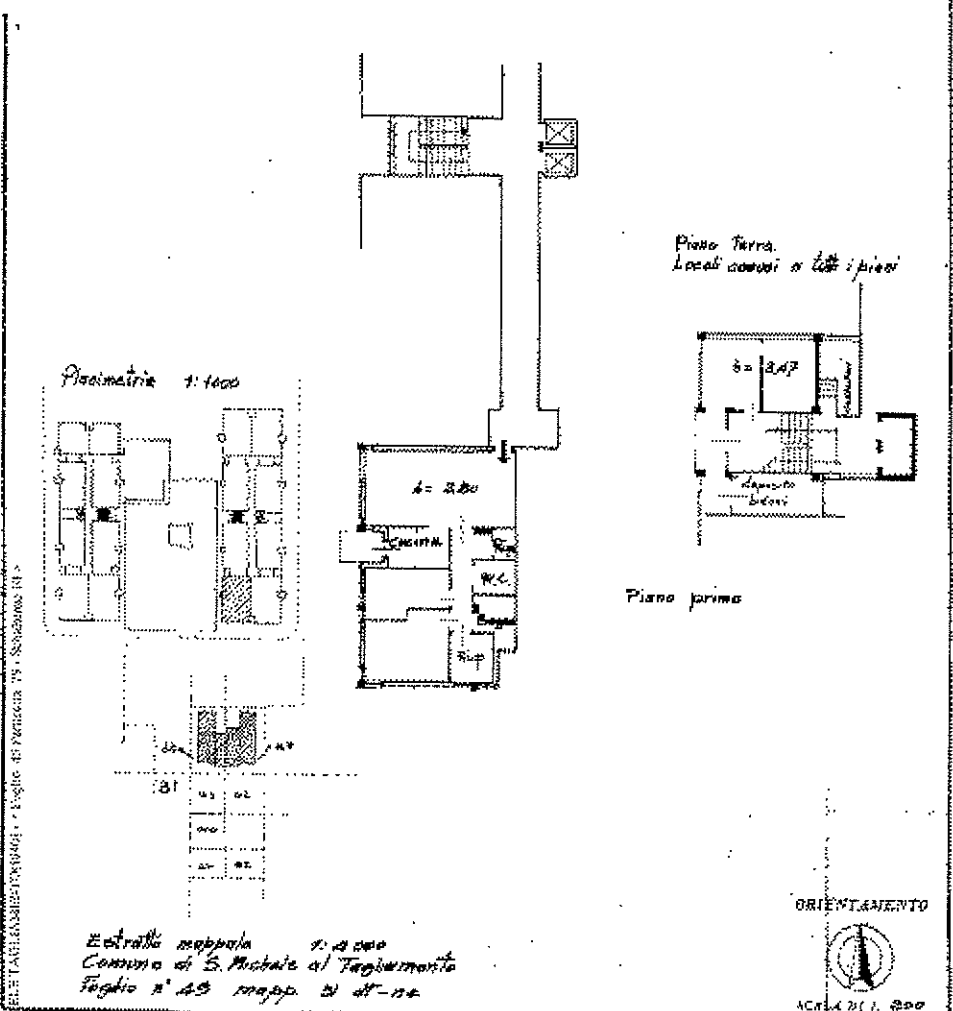

B.L.E. TAB. 1/250000 (1/25000) - Foglio 48 P. 17 - SUBORDINATO N. 1

SPAZIO RISERVATO PER LE ANNOTAZIONI DI FINE DATA 10/05/1962 PROT. 30 500		F. 49 N. 78 10	Computato dal <u>Ing. Egida Gaudente</u> (data) (nome) iscritto all'Albo degli Ingegneri della Provincia di <u>TREVISO</u> n. 24 <u>Odato</u> 30-12-1962 Firma
---	--	----------------------	---