

Agenzia del Territorio
CATASTO FABBRICATI
Ufficio Provinciale di
Napoli

Dichiarazione protocollo n. NA018174 del 09/02/2009

Planimetria di u.i.u. in Comune di Giugliano in Campania

Via Santa Maria A Cubito

017.

Identificativi Catastali:

Sezione:
Foglio: 13
Particella: 170
Subalterno: 2

Compilata da:
Speranza Gennaro

Isritto all'albo:
Architetti

Prov. Caserta

N. 1224

Scheda n. 1

Scala 1:200

PIANO TERRA (H=3,10 mt.)

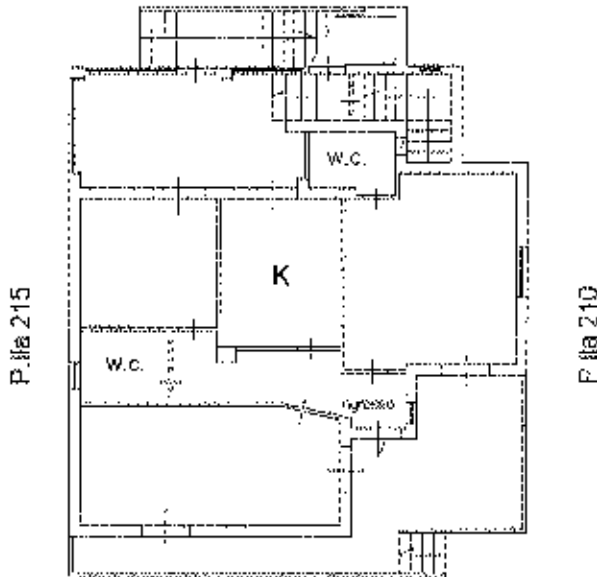

Via Santa Maria a Cubito



Catasto dei Fabbricati - Situazione al 05/06/2012 - Comune di Giugliano in Campania (UE51) - Foglio: 13 Particella: 170 - Subalterno: 2 - VIA SANTA MARIA A CUBITO piano: T.

Ultima Planimetria 2 in atti

Agenzia del Territorio
CATASTO FABBRICATI
Ufficio Provinciale di
Napoli

Dichiarazione protocollo n. NA0118174 del 09/03/2009
Planimetria di u.i.u. in Comune di Giugliano In Campania
Via Santa Maria A Cubito civ.

Identificativi Catastali:

Sezione:
Foglio: 13
Particella: 170
Subalterno: 4

Compilata da:
Speranza Gemaro
Iscritto all'albo:
Architetti

Prov. Caserta M. 1224

Scheda n. 1 Scala 1:200

PIANO SEMINTERRATO (H=2,45 mt.)

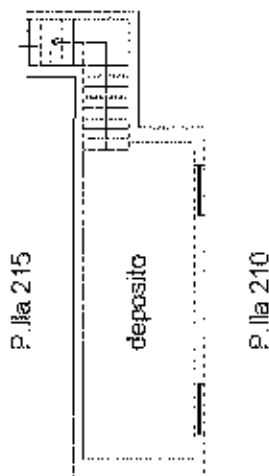

Via Santa Maria a Cubito



Catasto dei fabbricati - Situazione al 05/06/2012 - Comune di GIUGLIANO IN CAMPANIA (CE047) - Foglio: 13 Particella: 170 - Subalterno: 4 -
VIA SANTA MARIA A CUBITO piano: S1.

Ultima Planimetria: 2 in atti