

MODULARIO
a r.r. n. 487



MINISTERO DELLE FINANZE
DIPARTIMENTO DEL TERRITORIO
CATASTO EDILIZIO URBANO (RDL 13-4-1939, n. 652)

MOD. BN (CEU)

LIRE
200

Planimetria di u.i.u. in Comune di **MILANO** via **MELZO** civ. **11**

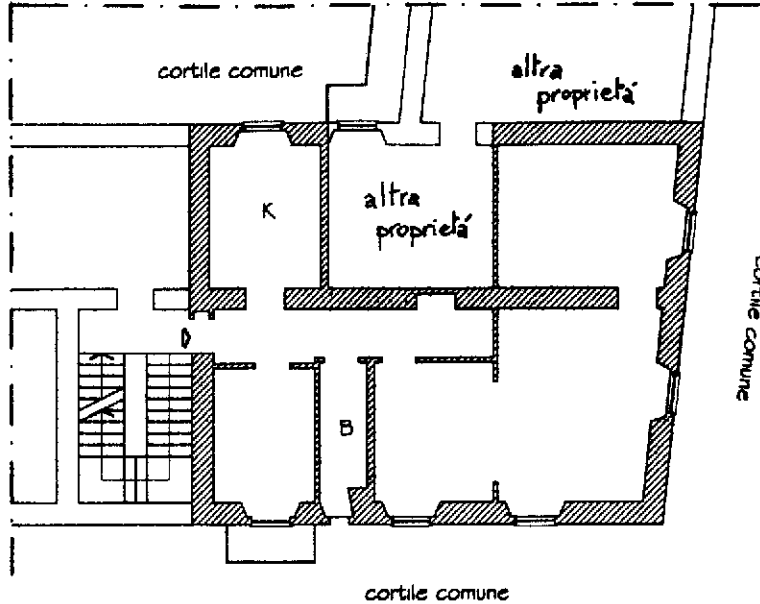

Piano Secondo
h = m. 3,15

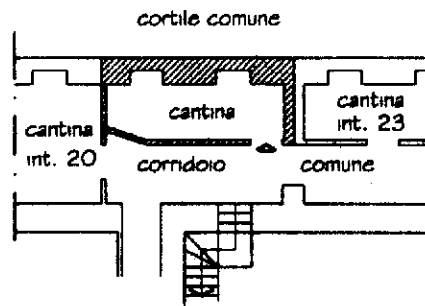

Piano Sotterraneo
hm = m. 2,50

ORIENTAMENTO

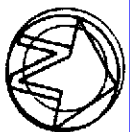

SCALA DI 1: 200

Dichiarazione di N.C.

Denuncia di variazione

Compilata dal **GEOMETRA**

[Redacted Name]

iscritto all'albo de **GEOMETRI**

della provincia di **MILANO**

data _____ Firma _____

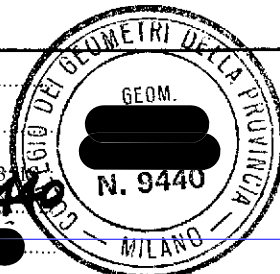

RISERVATO ALL'UFFICIO

Data pres. identificativi catastali: 05/06/2001 - Data: 09/09/2022 - n. T205563 - Richiedente: CMNGPP62T16C351S
Totale schede: 283 - Formato di acquisizione: A4(210x297) - Formato di stampa: A4(210x297)
n. **315** sub. **2**

Catasto di Fabbricati - Situazione al 09/09/2022 - Comune di MILANO (F205) - < Foglio 315 - Particella 283 - Subalterno 9 >
Firmato Da: **GIUSEPPE GIUVANNI** Emesso Da: ARUBAPEC S.P.A. NG CA 3 Serial#: 33443a54f77e8b5b411121e033bf8de

Roma - Istituto Poligrafico e Zecca dello Stato - P.V.