

**Agenzia delle Entrate
CATASTO FABBRICATI
Ufficio Provinciale di
Milano**

Dichiarazione protocollo n. MI0240630 del 22/05/2017

Planimetria di u.i.u. in Comune di Milano

Via Ippolito Nievo

civ. 21

Identificativi Catastali:

Sezione:

Foglio: 305

Particella: 49

Subalterno: 30

Compilata da:

Brasacchio Giuseppe

Iscritto all'albo:

Geometri

Prov. Milano

N. 11446

Scheda n. 1

Scala 1:200

PIANO SETTIMO

h= 3,00 m

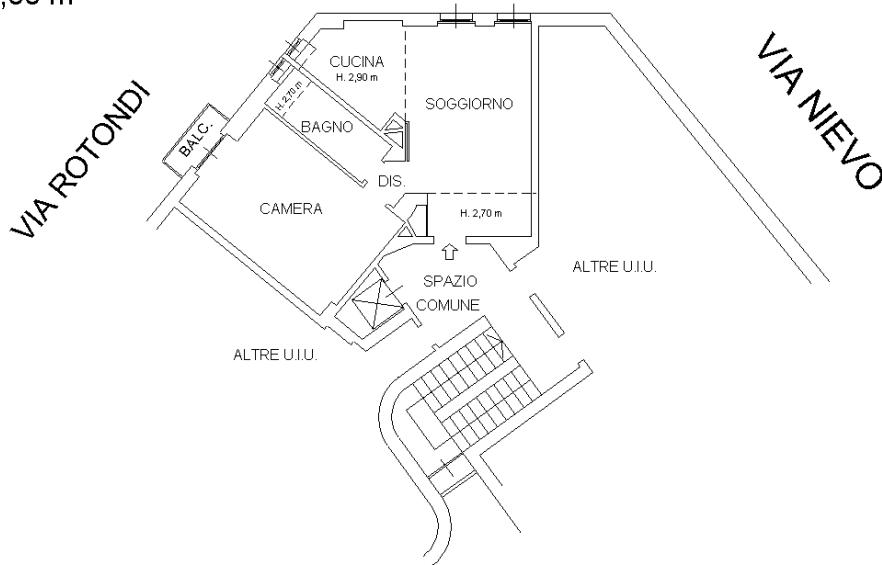

PIANO PRIMO INTERRATO

h= 2,40 m

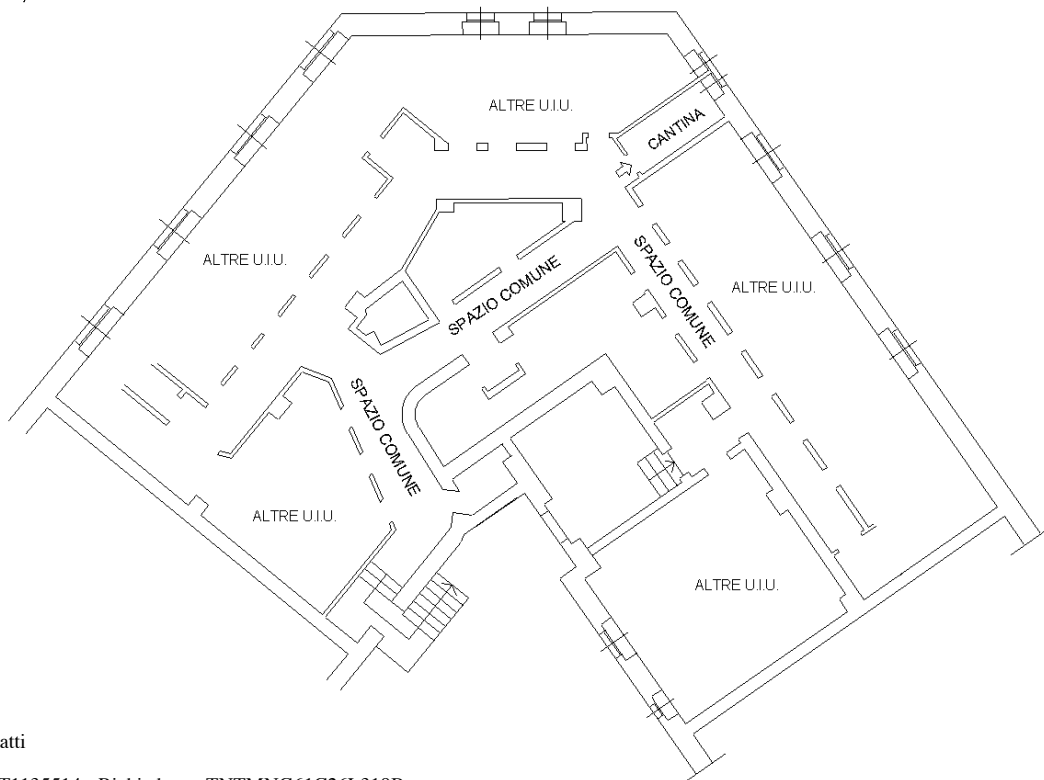

Ultima planimetria in atti

