

**Agenzia del Territorio
CATASTO FABBRICATI
Ufficio Provinciale di
Milano**

Dichiarazione protocollo n. MI0495880 del 21/07/2004

Planimetria di u.i.u. in Comune di **Pero**

Via Figino

civ. 28

Identificativi Catastali:

Sezione:

Foglio: **4**

Particella: **257**

Subalterno: **720**

Compilata da:
Bussoli Renato

Iscritto all'albo:
Ingegneri

Prov. **Milano**

N. **14028**

Scheda n. **1**

Scala **1:200**

PIANO PRIMO

STESSA DITTA SUB. 719

ALTRA DITTA MAPP. 275

SUB. 721

STESSA DITTA
SUB. 721

SUB. 714

STESSA DITTA SUB. 719

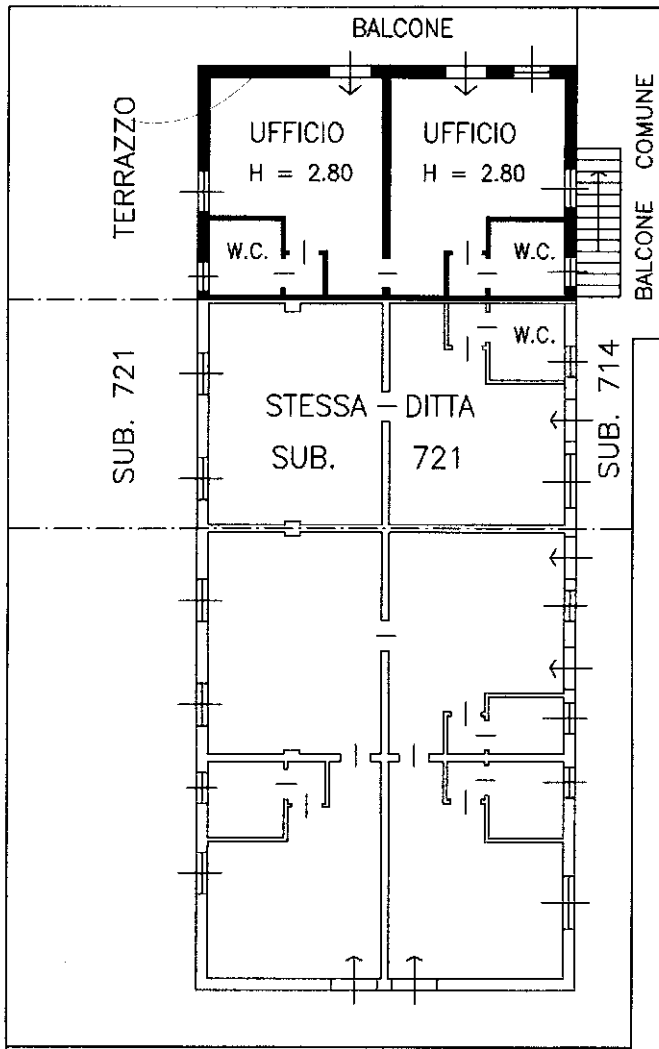

MARCIAPIEDE

VIA FIGINO

