



MINISTERO DELLE FINANZE

DIREZIONE GENERALE DEL CATASTO E DEI SERVIZI TECNICI E PARALI

ACCERTAMENTO GENERALE DELLA PROPRIETA' IMMOBILIARE URBANA

(R. DECRETO LEGGE 13 APRILE 1939 - N. 1652)

Planimetria degli immobili urbani denunciati con la Scheda N° 2105544

Comune di Milano Ditta Soc. An. Im. BENTIVOGLIO

Via Ponte Scusese 36

Segnare cognome, nome, paternità del solo primo in esecutorio

ACCERTAMENTO GENERALE DELLA PROPRIETA' IMMOBILIARE URBANA
 R. D. L. 13 aprile 1939 - XVII, n. 652

COMUNE
 di Milano

Talloncino di riscontro
 DELLA
 SCHEDA NUMERO
 2105544

AVVERTENZA: Il presente talloncino deve essere incollato a cura del dichiarante sulla planimetria (riproducente la unica immobiliare denunciata con la presente scheda), da presentare ai sensi dell'articolo 7 del R. D. L. 13 aprile 1939 - XVII, n. 652.

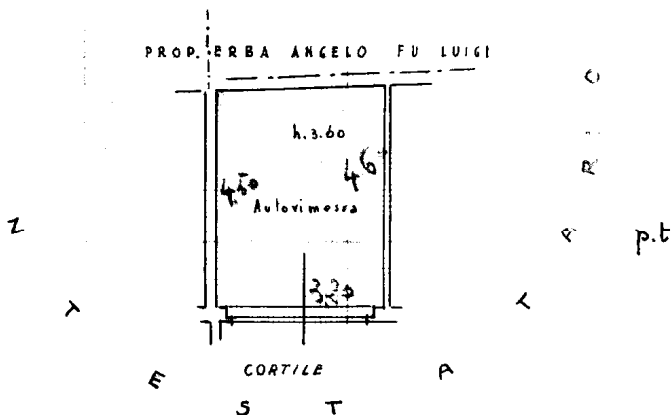

ORIENTAMENTO

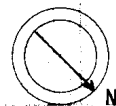

SCALA di 1:100

Compilata da:
Dott. Ing. EMILIO SACCHI

(Titolo, nome e cognome del tecnico)

Iscritto all'Albo degli Ing.
della Provincia di Milano

Firma *[Handwritten Signature]*

Data

