

MODULARIO
F. rig. rend. - 407



MINISTERO DELLE FINANZE
DIREZIONE GENERALE DEL CATASTO E DEI SERVIZI TECNICI ERARIALI

MOD. B (Nuovo Catasto Edilizio Urbano)

Lire
200

NUOVO CATASTO EDILIZIO URBANO

(R. DECRETO-LEGGE 13 APRILE 1930, N. 682)

Planimetria dell'immobile situato nel Comune di MILANO Via PARUTA n° 51
Ditta "IMMOBILIARE LUGANO SRL" con sede in Milano
Allegata alla dichiarazione presentata all'Ufficio Tecnico Erariale di MILANO

PIANTA PIANO SECONDO

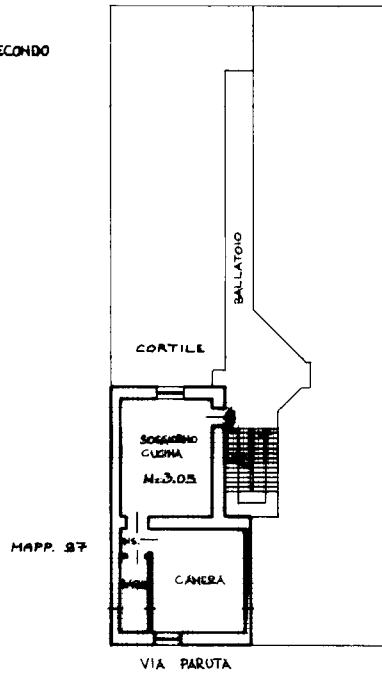

PIANTA PIANO CANTINATO

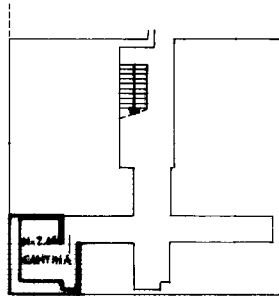

ORIENTAMENTO



SCALA DI 1: 200

SPAZIO RISERVATO PER LE ANNOTAZIONI D'UFFICIO

DATA		PARTITA	27979
PROT. N°	24970 - 5 SET 87	FOGLIO	203
		MAPP.	99
		SUB.	15

Compilato dal Geom. GORDANO
(Titolo, nome e cognome del tecnico)
GARDELLI

Iscritto all'Albo dei Geometri n° 8060
della Provincia di MILANO

DATA - 3 SET, 1987

Firma:

MILANO VIA P. PARUTA n. 51 - APPARTAMENTO PIANO SECONDO CON ANNESSA
AREA DI CANTINA PIANO SOTTERRANEO - N.C.E.U. Fg. 203 - mapp. 99 - sub. 15

PLANIMETRIA STATO DI FATTO

PIANO SECONDO H. 2,90 m.

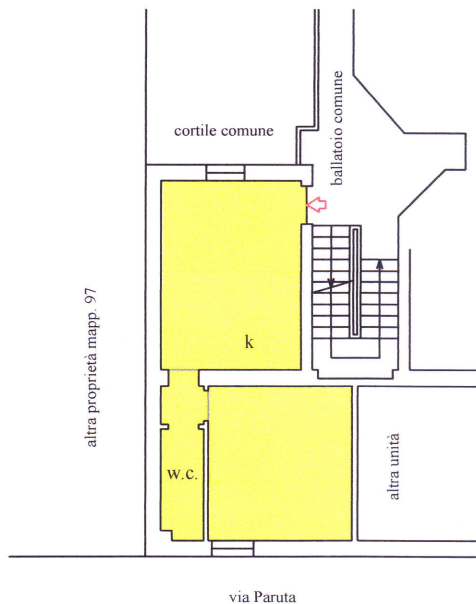

PIANO SOTTERRANEO H. max 2,40 m.

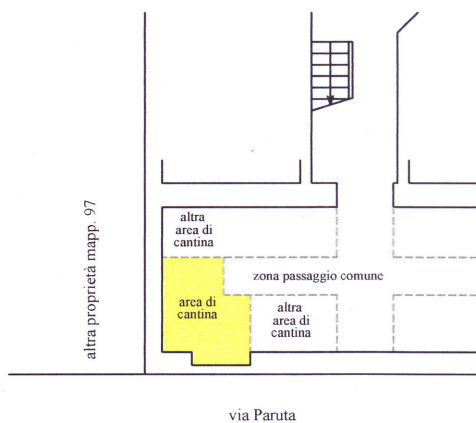

Scala 1:200

Orientamento



Tavola 1 di 1

Data rilievo 29/6/2022

planimetria schematica ad uso estimativo

GEOM. MICHELE BERARDINI

VIA PALADINI 5 - 20133 MILANO TEL 026693402

ALBO GEOMETRI DI MILANO N. 8431

ALBO CONSULENTI TRIBUNALE DI MILANO N. 9503

