



N=13200

E=18500

1 Particella: 131

20-Feb-2018 17:22:37  
 Prot. n. T331870/2018  
 Scala originale: 1:2000  
 Dimensione cornice: 776.000 x 552.000 metri  
 Comune: SPILIMBERGO  
 Foglio: 55

**ELABORATO PLANIMETRICO**

Compilato da:

Iscritto all'albo:

**Agenzia del Territorio  
CATASTO FABBRICATI  
Ufficio Provinciale di  
Pordenone**

Comune di Spilimbergo

Sezione: Foglio: 55

Particella: 131

Protocollo n. PN0203129 del 20/07/2007

Tipo Mappale n. 200470 del 18/07/2007

Dimostrazione grafica dei subalterni

Scala 1 : 500

PIANTA PIANO TERRA

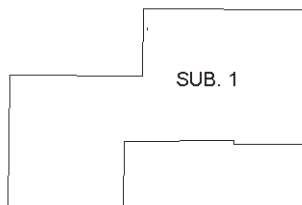
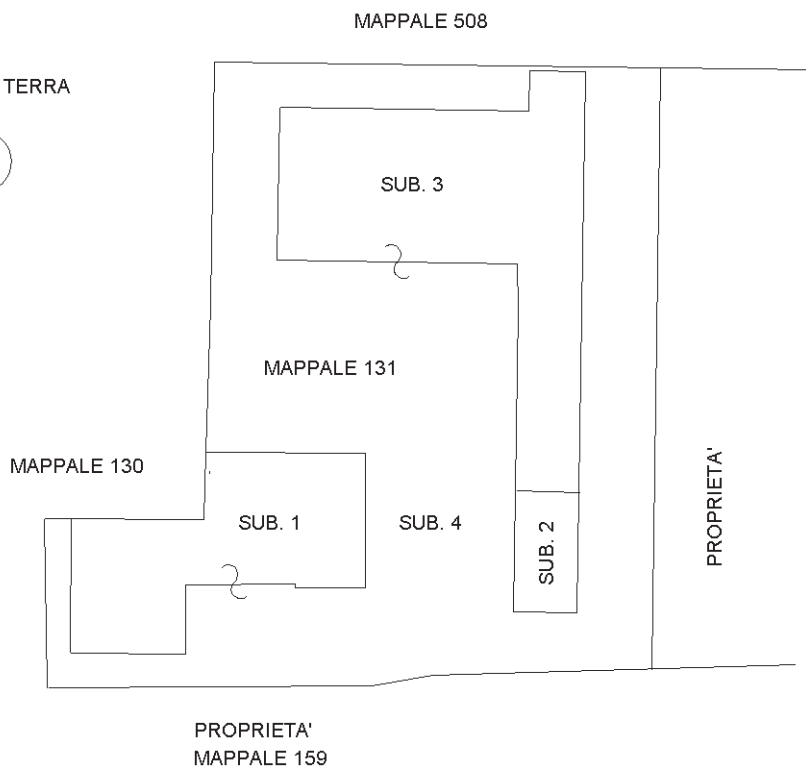

PIANTA PIANO SECONDO

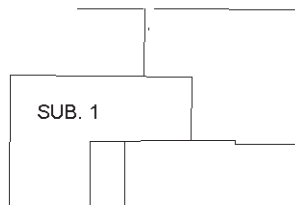

**Agenzia del Territorio  
CATASTO FABBRICATI  
Ufficio Provinciale di  
Pordenone**

Dichiarazione protocollo n. PN0203129 del 20/07/2007<sup>1</sup>  
 Planimetria di u.i.u. in Comune di Spilimbergo  
 Via Monte Sabotino civ. 8

Identificativi Catastali:  
 Sezione:  
 Foglio: 55  
 Particella: 131  
 Subalterno: 1

Compilata da: [REDACTED]  
 Iscritta all'albo: [REDACTED]

Scheda n. 1      Scala 1:200

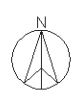
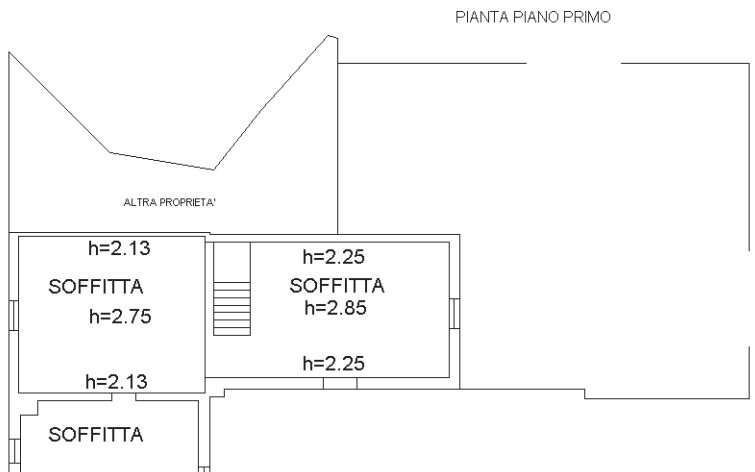

Catasto dei Fabbricati - Situazione al 22/02/2018 - Comune di SPILIMBERGO (1904) - < Foglio: 55 - Particella: 131 - Subalterno: 1 >  
VIA MONTE SABOTINO n. 8 piano: T-1-2;

**Agenzia del Territorio  
CATASTO FABBRICATI  
Ufficio Provinciale di  
Pordenone**

Dichiarazione protocollo n. PN0203129 del 20/07/2007<sup>1</sup>

Planimetria di u.i.u. in Comune di Spilimbergo

Via Monte Sabotino

civ. 8

Identificativi Catastali:

Sezione:  
Foglio: 55  
Particella: 131  
Subalterno: 2

Compilata da:

Iscritto all'albo:

Scheda n. 1      Scala 1:200

PIANTA PIANO TERRA

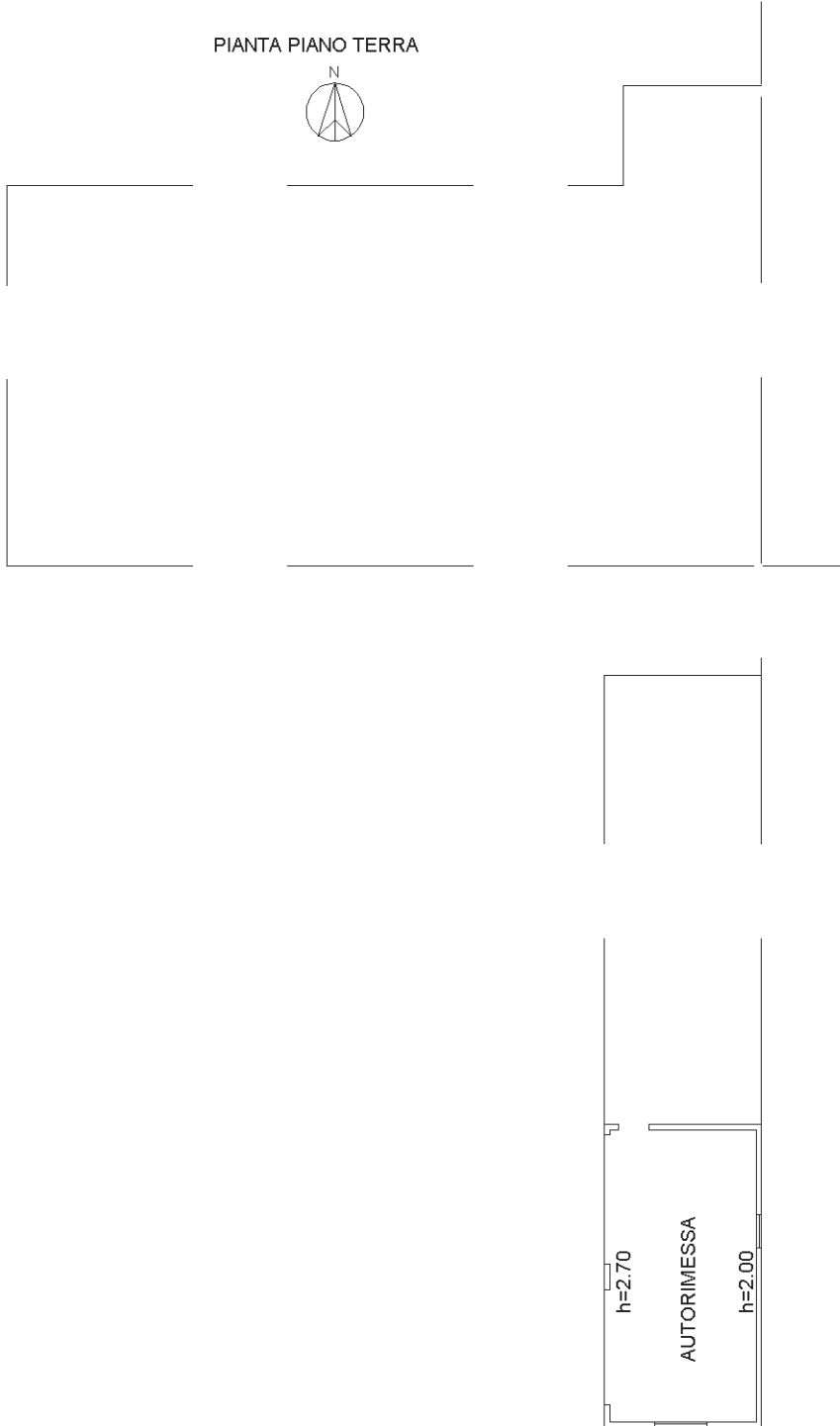

Ultima planimetria in atti

**Agenzia del Territorio  
CATASTO FABBRICATI  
Ufficio Provinciale di  
Pordenone**

Dichiarazione protocollo n. PN0203129 del 20/07/2007<sup>1</sup>

Planimetria di u.i.u. in Comune di Spilimbergo

Via Monte Sabotino

civ. 8

Identificativi Catastali:

Sezione:  
Foglio: 55  
Particella: 131  
Subalterno: 3

Compilata da:

Iscritto all'albo:

Scheda n. 1      Scala 1:200

PIANTA PIANO TERRA

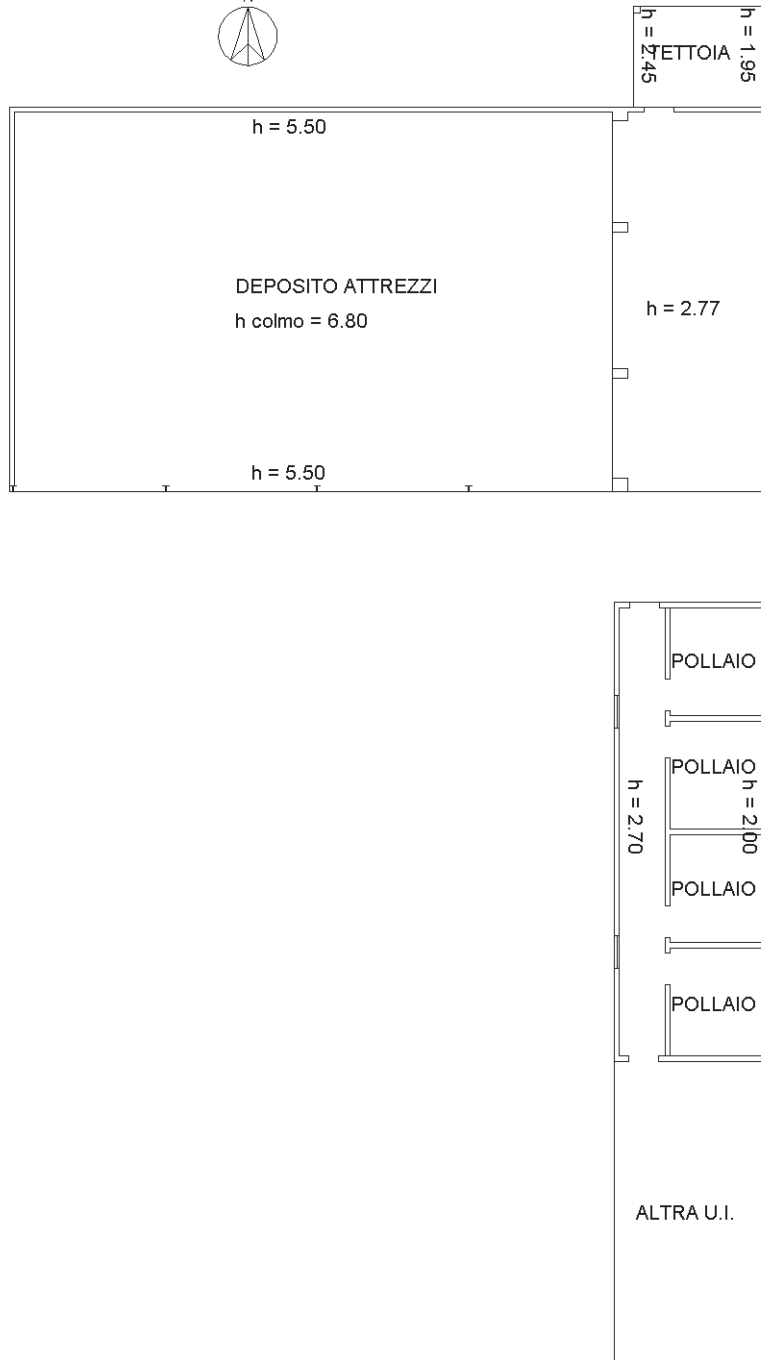

Catasto dei Fabbricati - Situazione al 22/02/2018 - Comune di SPILIMBERGO (1904) - < Foglio: 55 - Particella: 131 - Subalterno: 3 >  
VIA MONTE SABOTINO n. 8 piano: T;

Ultima planimetria in atti

RILIEVO DELLO STATO DI FATTO  
FABBRICATO AD USO CIVILE ABITAZIONE  
Foglio 55 Mappale 131 Sub 1

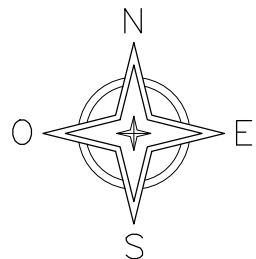
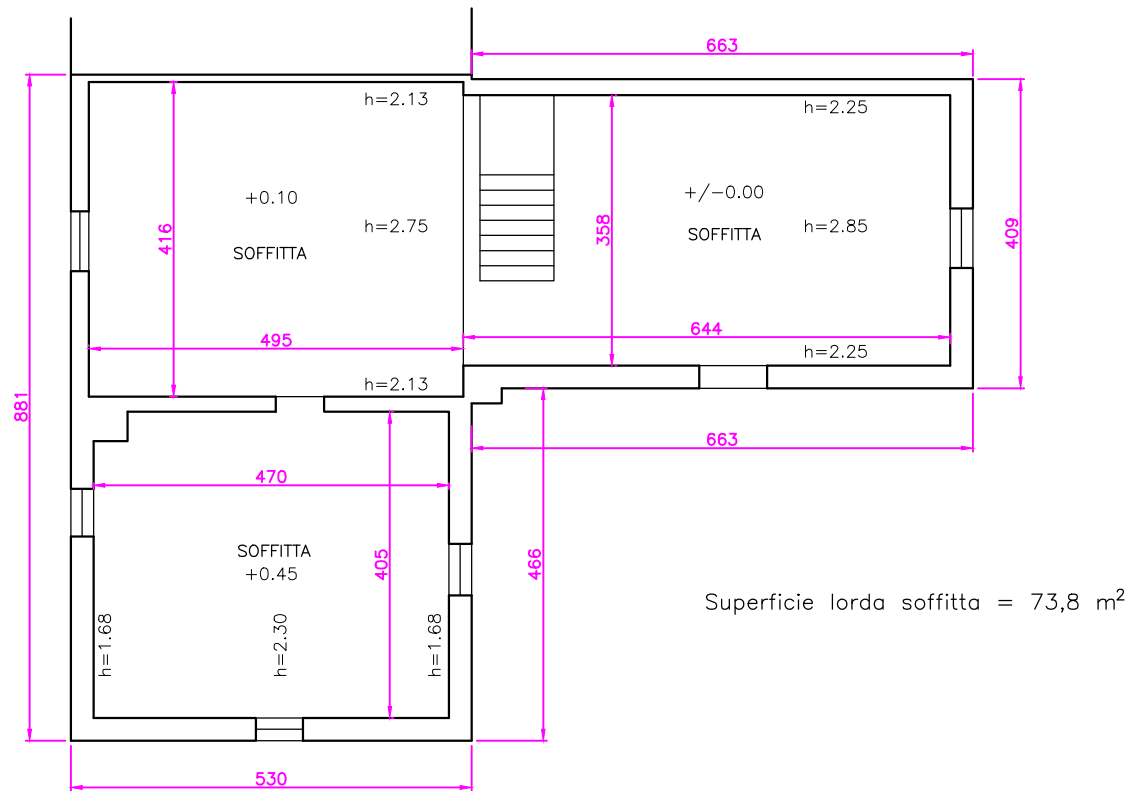

PIANTA PIANO SECONDO  
Scala 1:100

Il C.T.U.  
Santin p.i. Graziano

RILIEVO DELLO STATO DI FATTO  
 FABBRICATO AD USO CIVILE ABITAZIONE  
 Foglio 55 Mappale 131 Sub 1

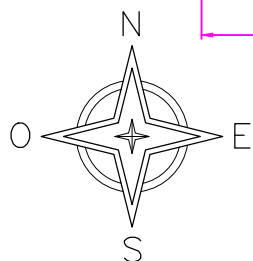
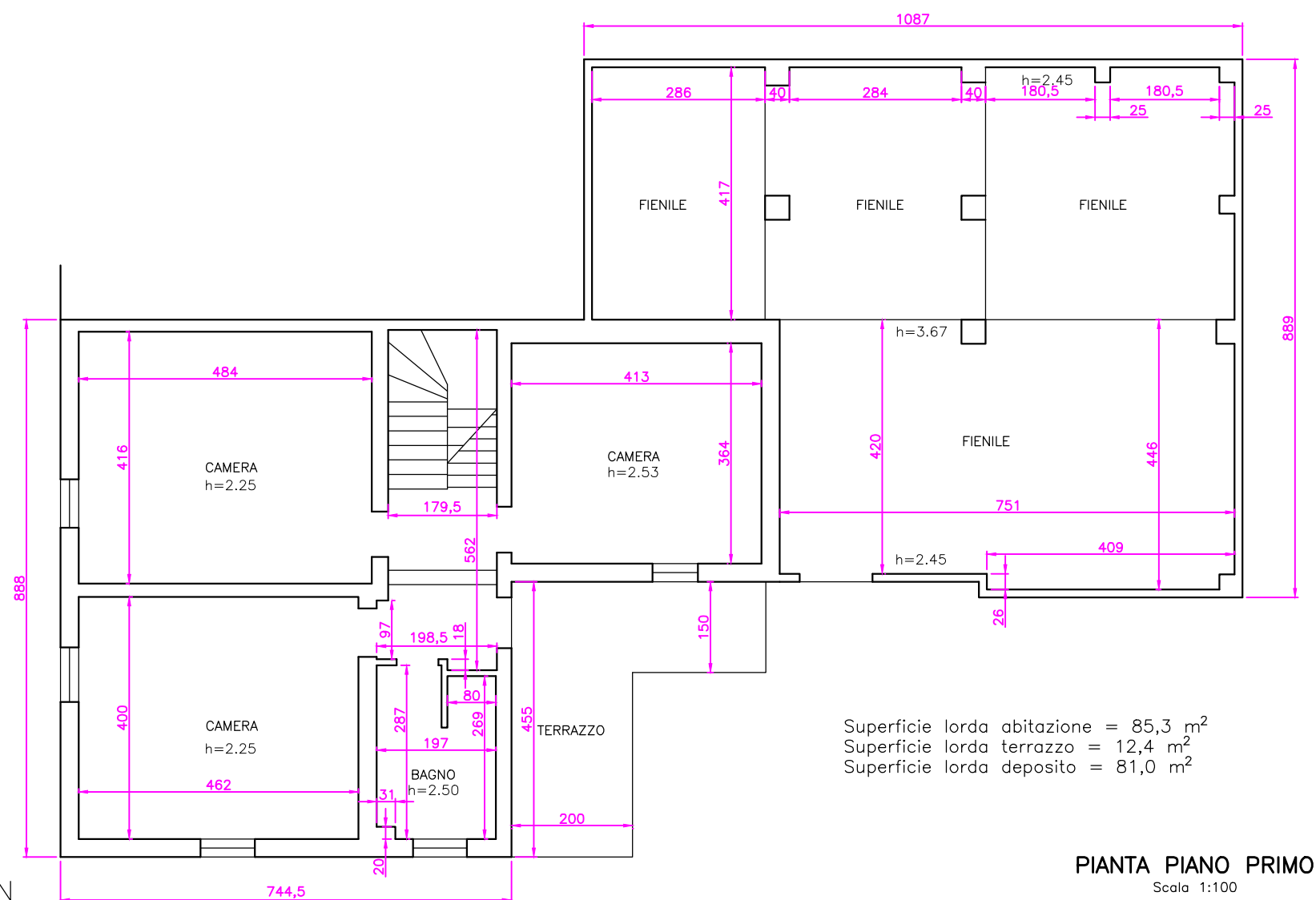
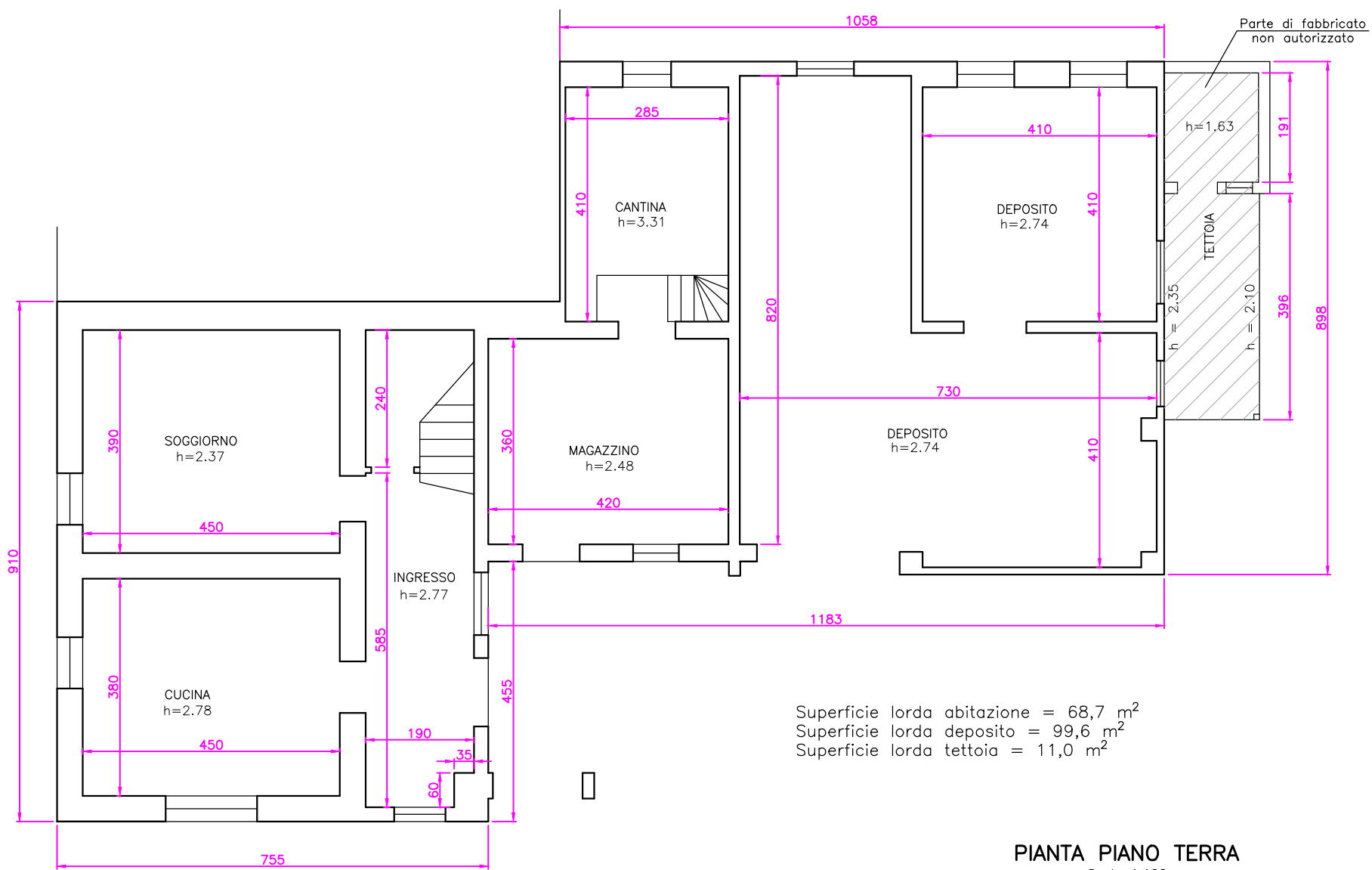

RILIEVO DELLO STATO DI FATTO  
FABBRICATO AD USO AUTORIMESSA  
Foglio 55 Mappale 131 Sub 2

Superficie lorda autorimessa = 33,9 m<sup>2</sup>  
Superficie lorda tettoia = 40,3 m<sup>2</sup>

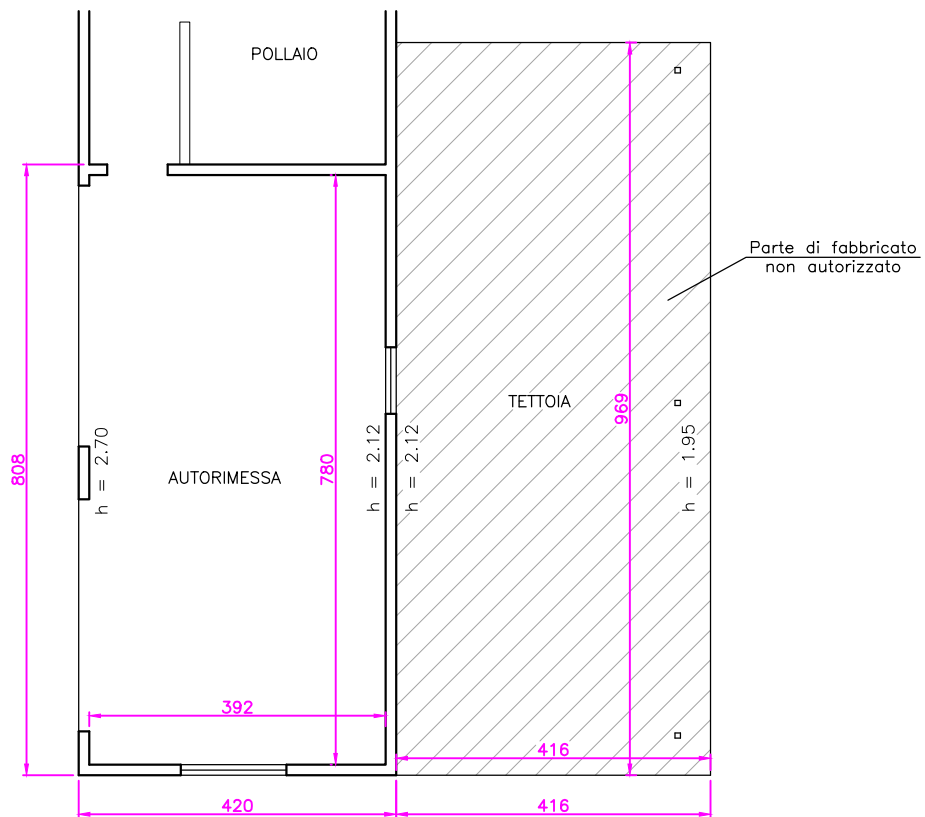

PIANTA PIANO TERRA  
Scala 1:100

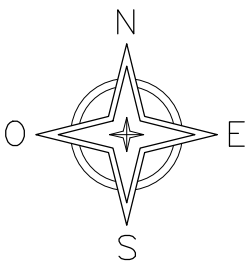

Il C.T.U.  
Santin p.i. Graziano



RILIEVO DELLO STATO DI FATTO  
 FABBRICATO AD USO DEPOSITO ATTREZZI  
 Foglio 55 Mappale 131 Sub 3

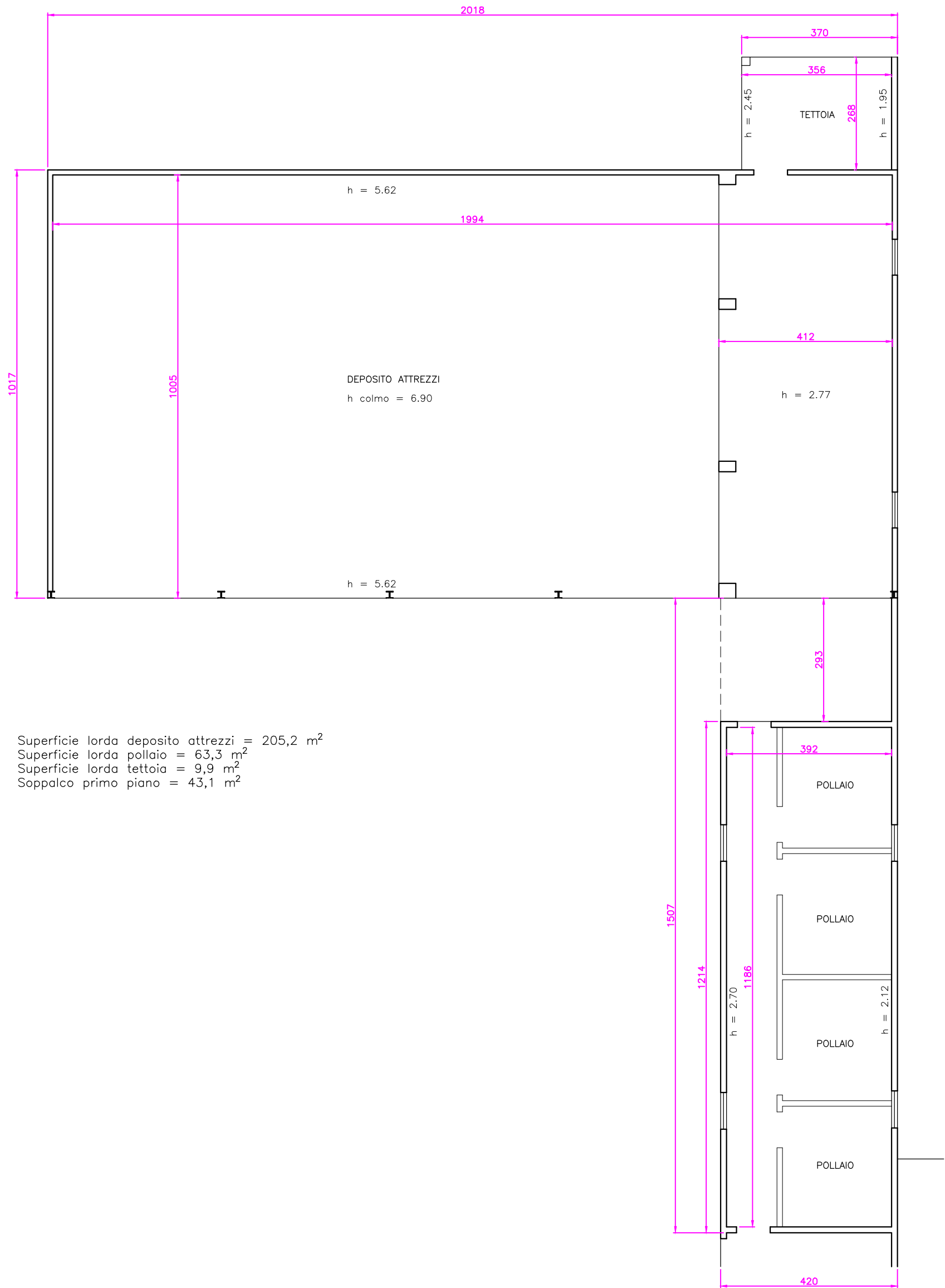

Superficie lorda deposito attrezzi = 205,2 m<sup>2</sup>  
 Superficie lorda pollaio = 63,3 m<sup>2</sup>  
 Superficie lorda tettoia = 9,9 m<sup>2</sup>  
 Soppalco primo piano = 43,1 m<sup>2</sup>

PIANTA PIANO TERRA  
 Scala 1:100

