

MODULARIO  
F. rig. rand. 487



MINISTERO DELLE FINANZE  
DIREZIONE GENERALE DEL CATASTO E DEI SS.TT.EE.

MOD. BN (CEU)

# CATASTO EDILIZIO URBANO (RDL 13-4-1939, n. 652)

Planimetria di u.i.u. in Comune di LAINATE via RE UMBERTO I civ. 56

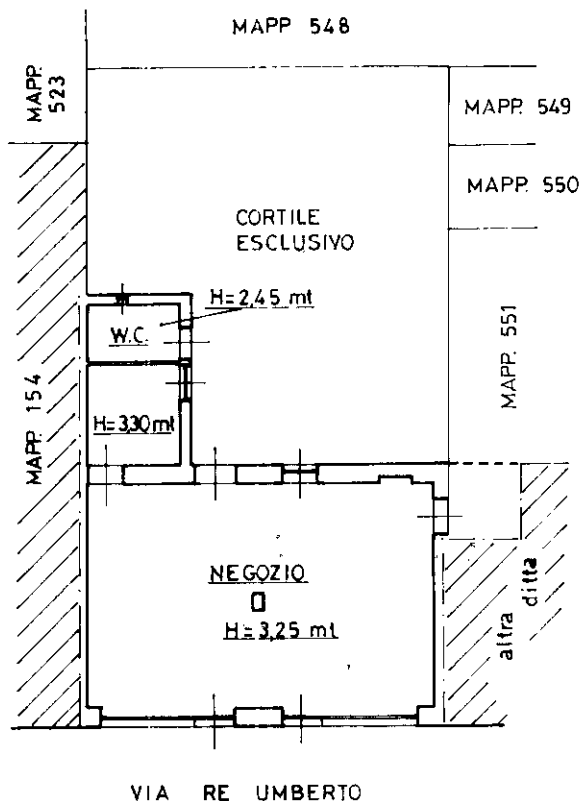

PIANTA PIANO TERRA

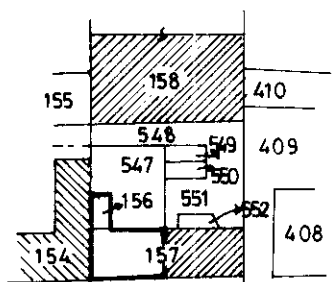

ESTRATTO MAPPA FG. 6 MAPP 156-157  
scala 1:1000

ORIENTAMENTO

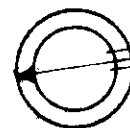

SCALA DI I: 2000

Dichiarazione di N.C.   
Denuncia di variazione

Compilata dal L. ARCHITETTO  
(Titolo, cognome e nome)  
GRIMI PAOLO

RISERVATO ALL'UFFICIO

Ultima planimetria in atti  
Identificativi catastali

Iscritto all'albo de GLI ARCHITETTI

Data presentazione:22/01/1999 - Data: 07/09/2021 - n. T308912 - Richiedente: CVLLSN67S53F205F

Totale schede: 157 sub 701  
Formato di acquisizione: A4(210x297) - Formato stampa richiesto: A4(210x297)

157 } sub 701

data 30/11/1998 Firma

547

Catasto dei Fabbricati - Situazione al 07/09/2021 - Comune di LAINATE (E415) - < Foglio: 6 - Particella: 157 - Subalterno: 701 >  
VIA RE UMBERTO PRIMO n. 56 piano: I.