

MODELARIO
P. - Cat. n. 7. - 1/15



MINISTERO DELLE FINANZE
DIREZIONE GENERALE DEL CATASTO E DEI SERVIZI TECNICI ERARIALI
NUOVO CATASTO EDILIZIO URBANO

Mod. B (Nuovo Catasto Edilizio Urbano)

Lire
20

(R. DECRETO-LEGGE 11 APRILE 1960, N. 602)

Planimetria dell'immobile situato nel Comune di **MARCALLO** Via **P.zza ITALIA**

Ditta **[REDACTED]**

Allegata alla dichiarazione presentata all'Ufficio Tecnico Erariale di **MILANO**

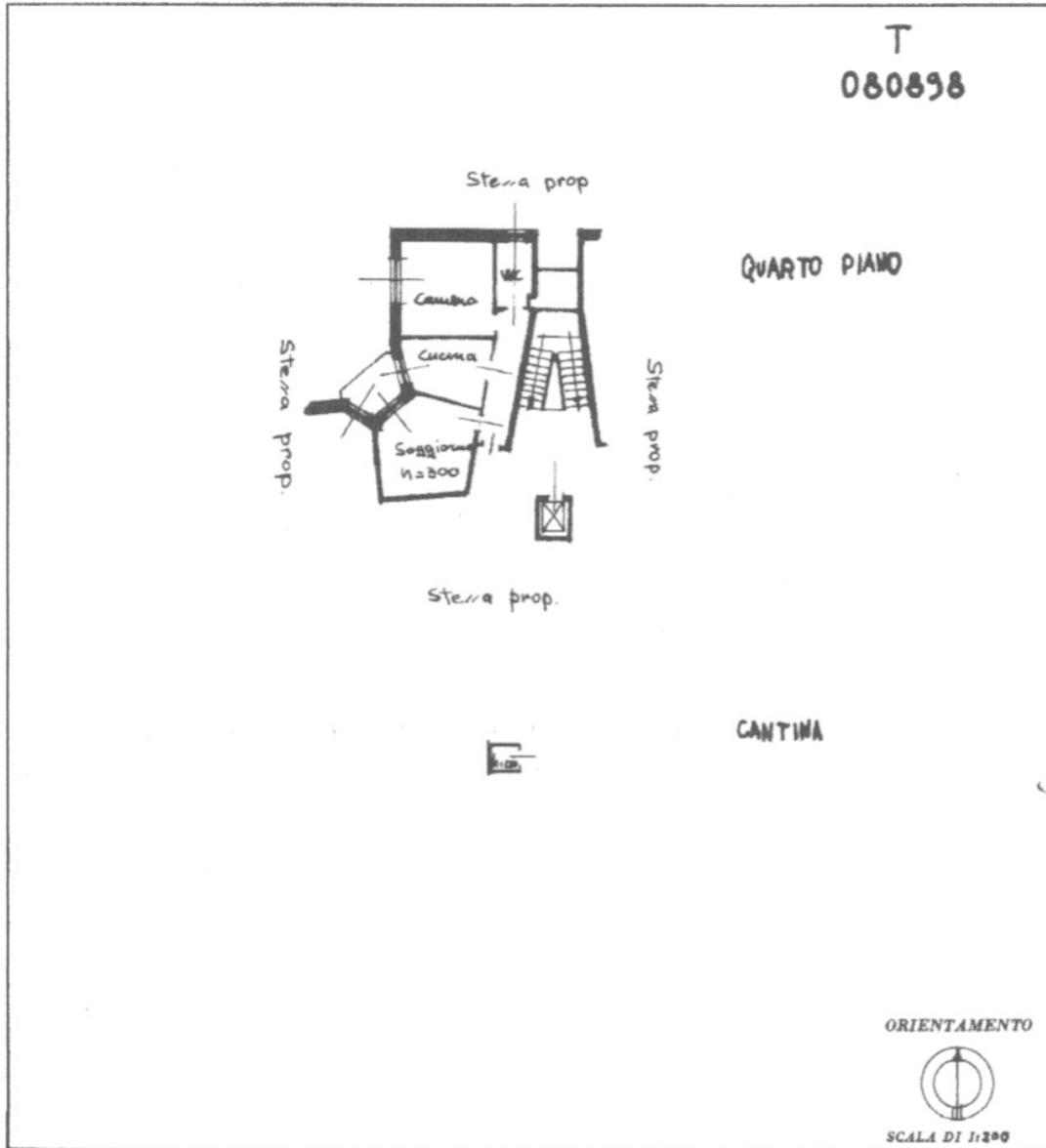

SPAZIO RISERVATO PER LE ANNOTAZIONI D'UFFICIO	
DATA	
PROT. N°	

Compilato dal dott. ing.
(Titolo, nome e cognome del tecnico)
Giuseppe Zari
Iscritto all'Albo degli ingegneri
della Provincia di **Milano**
DATA **30 Maggio 1964**
Firma: *[Signature]*

Catasto dei Fabbricati - Situazione al 14/12/2017 - Comune di MARCALLO CON CASONE (E921) - < Foglio: 6 - Particella: 229 - Subalterno: 726 >
PIAZZA ITALIA n. 55 piano: 4-S1;

Ultima planimetria in atti

Totale