

Agenzia del Territorio
CATASTO FABBRICATI
Ufficio Provinciale di
Venezia

ELABORATO PLANIMETRICO	
Compilato da: Fontanel Tania	
Iscritto all'albo: Periti Edili	
Prov. Venezia	N. 1780

Comune di Portogruaro	Protocollo n. VE0120869 del 16/05/2005
Sezione: Foglio: 15 Particella: 792	Tipo Mappale n. 108348 del 26/04/2005

Dimostrazione grafica dei subalterni Scala 1 : 500

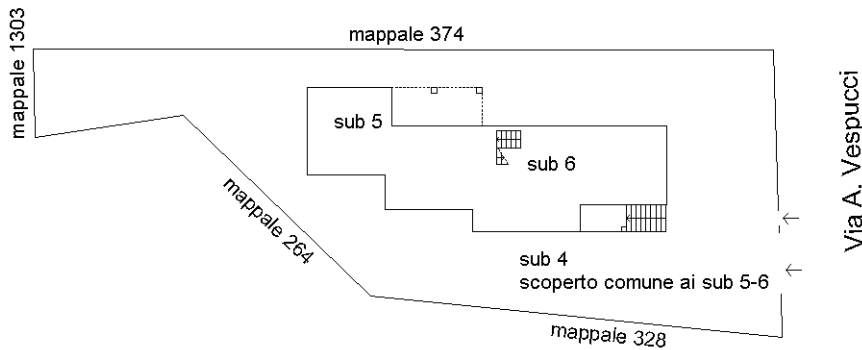

PLANIMETRIA CON SCOPERTO
Scala 1:500

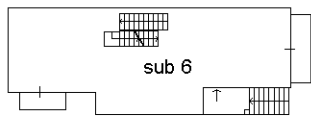

PIANTA PIANO RIALZATO E PRIMO
Scala 1:500

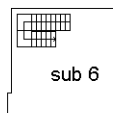

PIANTA PIANO SECONDO
Scala 1:500

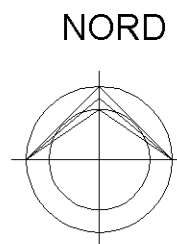

Catasto dei Fabbricati - Situazione al 16/07/2018 - Comune di PORTOGRUARO (G914) - < Foglio: 15 - Particella: 792 - Elaborato planimetrico >

Ultima planimetria in atti

ELABORATO PLANIMETRICO	Compilato da: Fontanel Tania	Iscritto all'albo: Periti Edili	Prov. Venezia	N. 1790
Comune di Portogruaro	Sezione:	Foglio: 16	Particella: 506	10/08/2009 del
Dimostrazione grafica dei subalberi		Tipo Mappale n. 184364 del 03/08/2009 Scala 1 : 500		

Agenzia del Territorio
CATASTO FABBRICATI
 Ufficio provinciale di Venezia

Ultima planimetria in atti

Data: 16/07/2018 - n. T318202 - Richiedente: Telematico

Totale schede: 1 - Formato di acquisizione: A3(297x420) - Formato stampa richiesto: A4(210x297) - Fattore di scala non utilizzabile

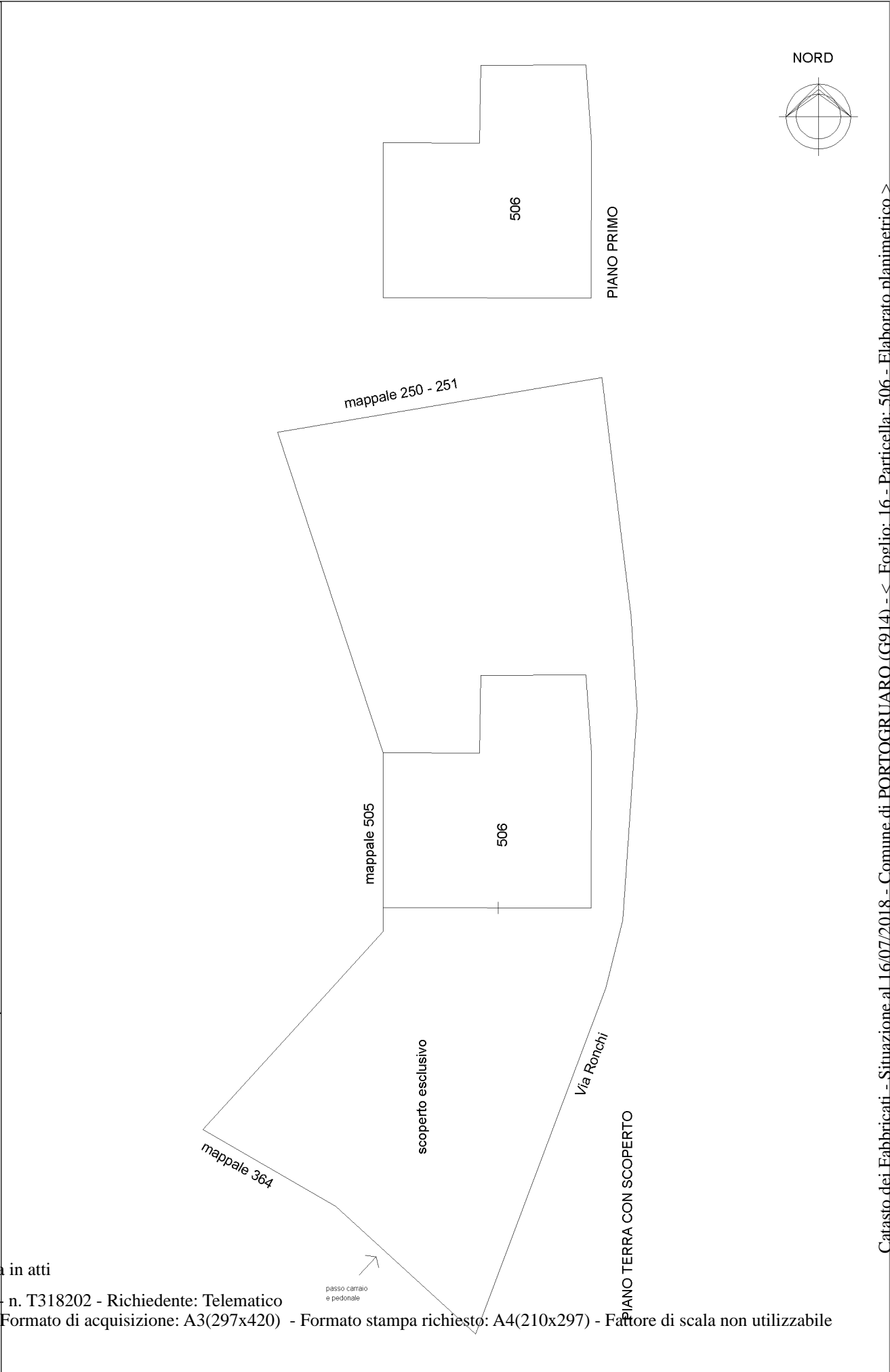

ELABORATO PLANIMETRICO	Compilato da: Fontanel Tania	Iscritto all'albo: Periti Edili	Prov. Venezia	N. 1790
Comune di Portogruaro	Sezione:	Foglio: 16	Particella: 505	del
Dimostrazione grafica dei subalberi		Tipo Mappale n. 184364		Scala 1 : 500

Ufficio Provinciale di Venezia
CATASTO FABBRICATI
 Agenzia del Territorio

Ultima planimetria in atti

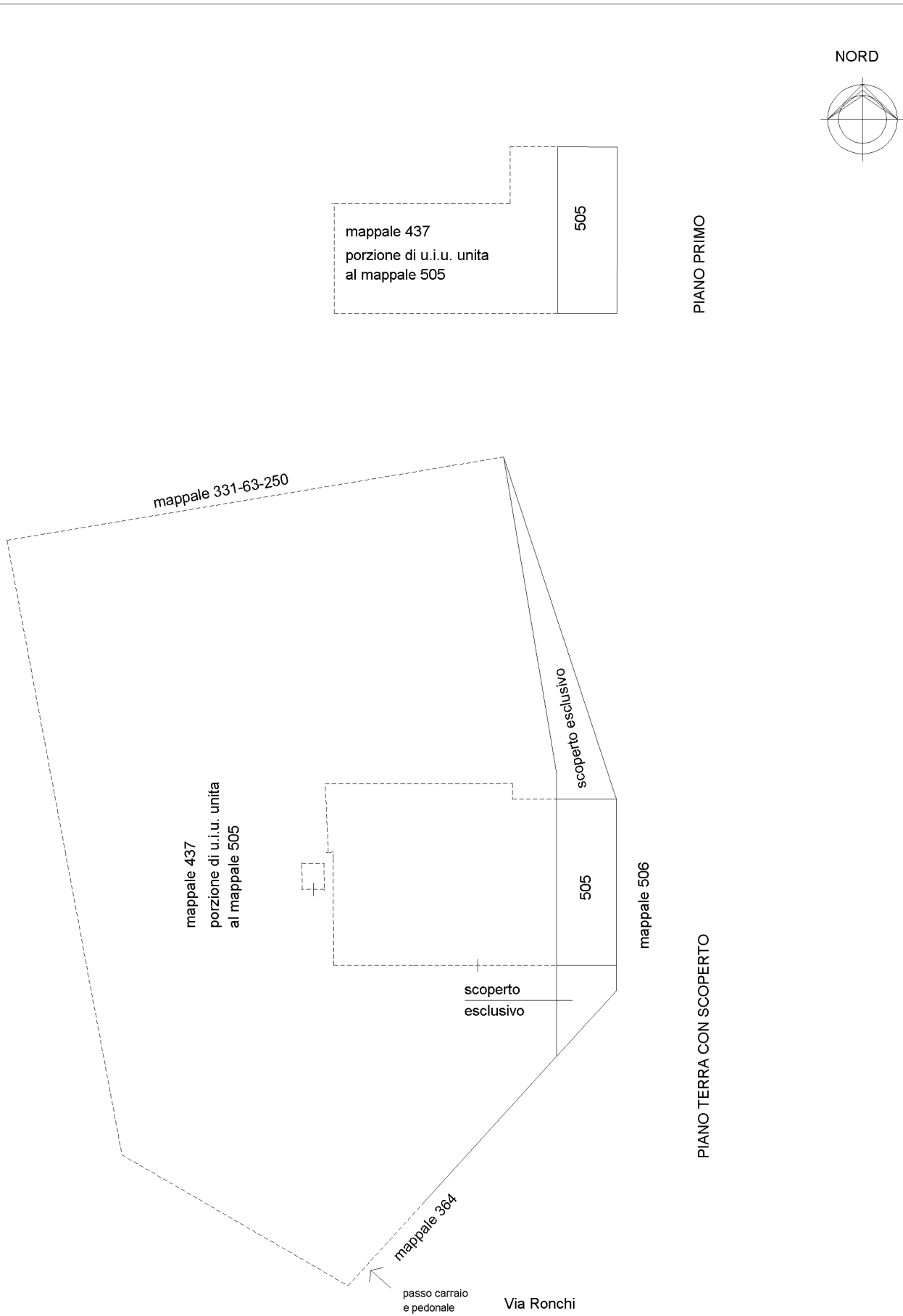

PIANO PRIMO

PIANO TERRA CON SCOPERTO



N=-17700

E=11600

16-Lug-2018 19:9:43
Prot. n. T309682/2018

Scala originale: 1:2000
Dimensione cornice: 776.000 x 552.000 metri

Comune: GRUARO
Foglio: 16

1 Particella: 333

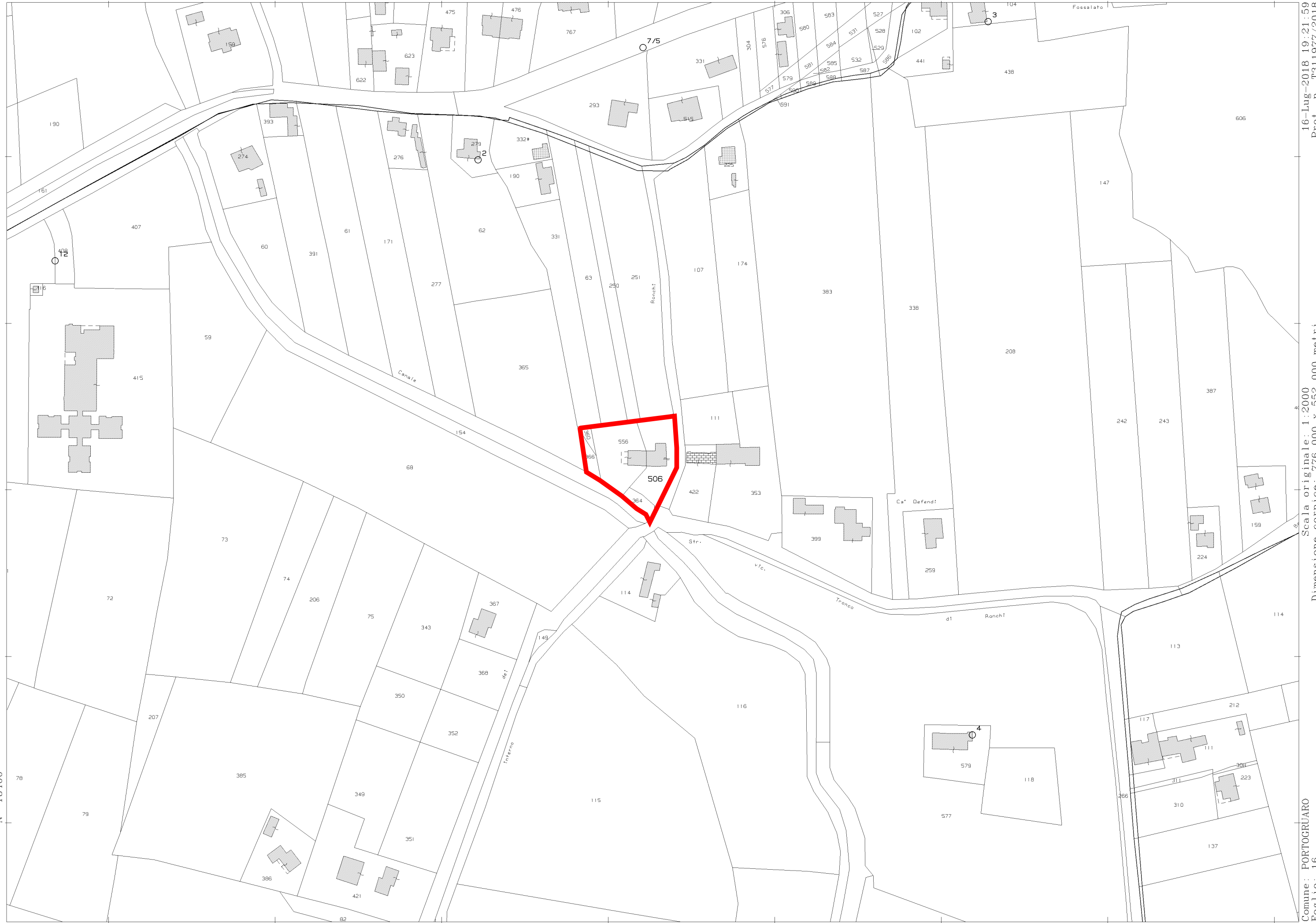

N=-18400

E=14600

1 Particella: 506

16-Lug-2018 19:21:59
Prot. n. T311977/2018
Scala originale: 1:2000
Dimensione cornice: 776.000 x 552.000 metri
Comune: PORTOGRUARO
Foglio: 16

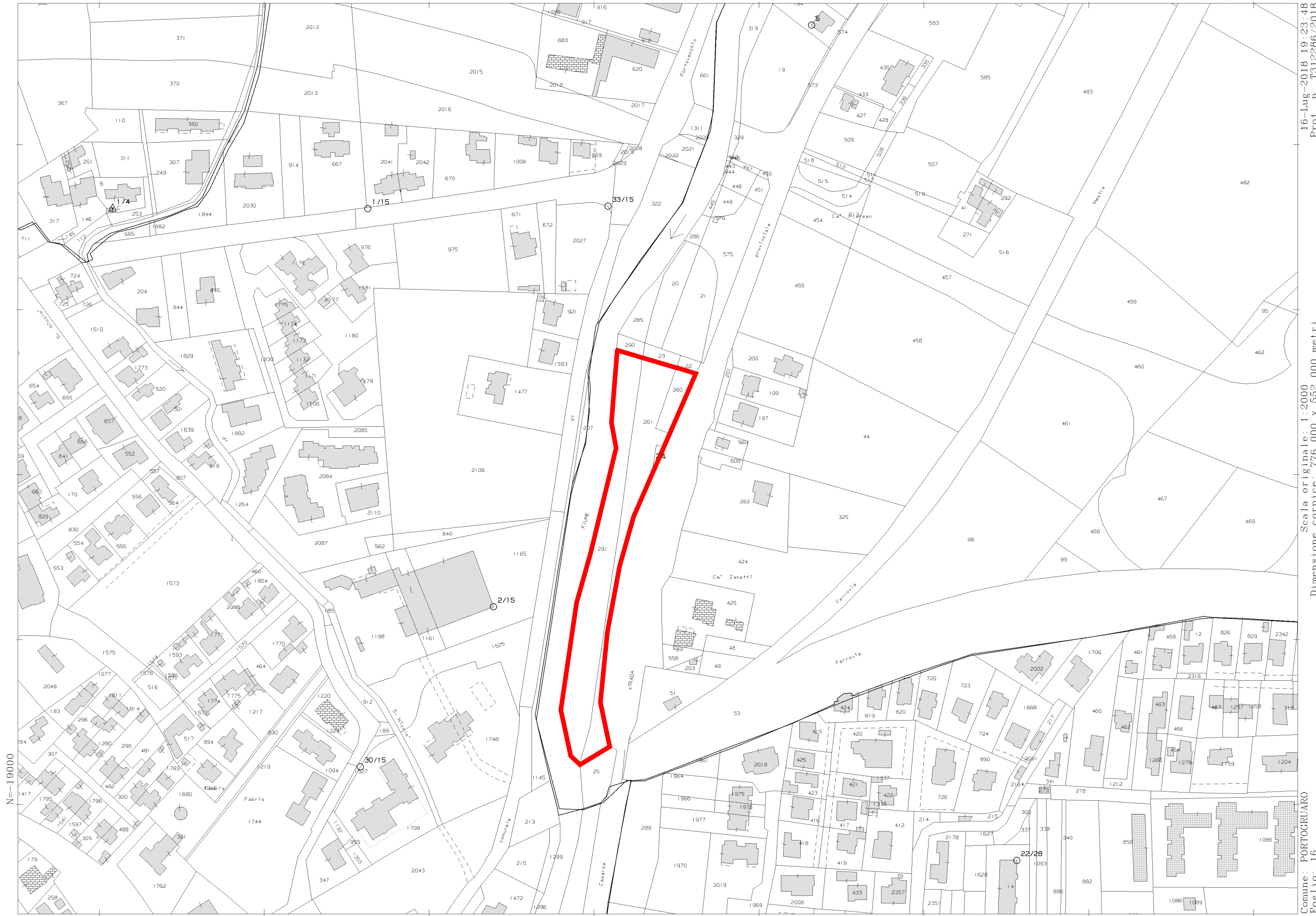

16-Lug-2018 19:23:48
Prot. n. T312286/2018

Scala originale: 1:2000
Dimensione cornice: 776.000 x 552.000 metri

Comune: PORTOGRUARO
Foglio: 16

N=19000

E=13500

1 Particella: 24

**Agenzia del Territorio
CATASTO FABBRICATI
Ufficio Provinciale di
Venezia**

Dichiarazione protocollo n. VE0120869 del 16/05/2005

Planimetria di u.i.u. in Comune di Portogruaro

Via A. Vespucci

civ. 1/A

Identificativi Catastali:

Sezione:

Foglio: 15

Particella: 792

Subalterno: 5

Compilata da:
Fontanel Tania

Iscritto all'albo:
Periti Edili

Prov. Venezia

N. 1780

Scheda n. 1

Scala 1:100

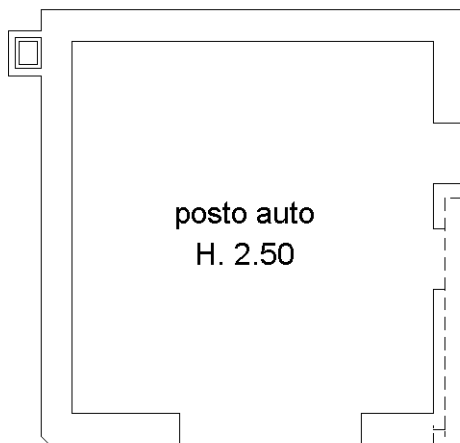

posto auto
H. 2.50

PIANTA PIANO TERRA
Scala 1:100

NORD

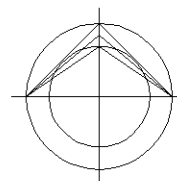

Ultima planimetria in atti

**Agenzia del Territorio
CATASTO FABBRICATI
Ufficio Provinciale di
Venezia**

Dichiarazione protocollo n. VE0120869 del 16/05/2005

Planimetria di u.i.u. in Comune di Portogruaro

Via A. Vespucci

civ. 1/A

Identificativi Catastali:

Sezione:
Foglio: 15
Particella: 792
Subalterno: 6

Compilata da:
Fontanel Tania

Iscritto all'albo:
Periti Edili

Prov. Venezia

N. 1780

Scheda n. 1

Scala 1:200

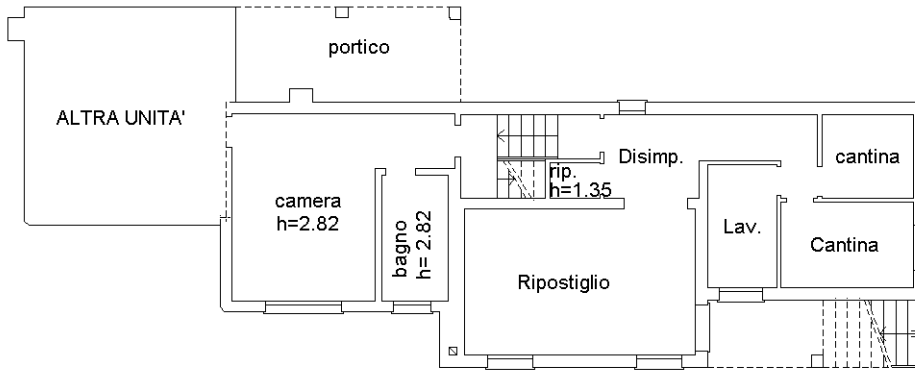

PIANTA PIANO TERRA E SEMINTERRATO - h. 2.00
Scala 1:200



PIANTA PIANO AMMEZZATO E PRIMO - h. 2.70
Scala 1:200

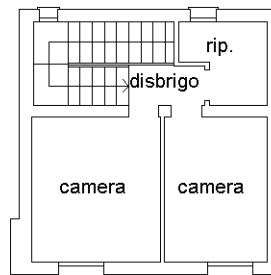

PIANTA PIANO SECONDO - h. 2.70
Scala 1:200

NORD

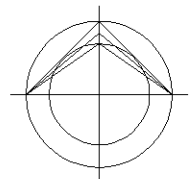

Ultima planimetria in atti

**Agenzia del Territorio
CATASTO FABBRICATI**
Ufficio provinciale di
Venezia

Dichiarazione protocollo n. VEN0269073 del 09/12/2008
Planimetria di u.i.u. in Comune di Portogruaro
Via Ronchi

civ. 53

Identificativi Catastali:
Sezione:
Foglio: 16
Particella: 437
Subalterno:

Compilata da:
Fontanel Pania
Iscritto all'albo:
Periti Edili
Prov. Venezia
N. 1780

Scheda n. 100 Scala 1: 200

Ultima planimetria in atti

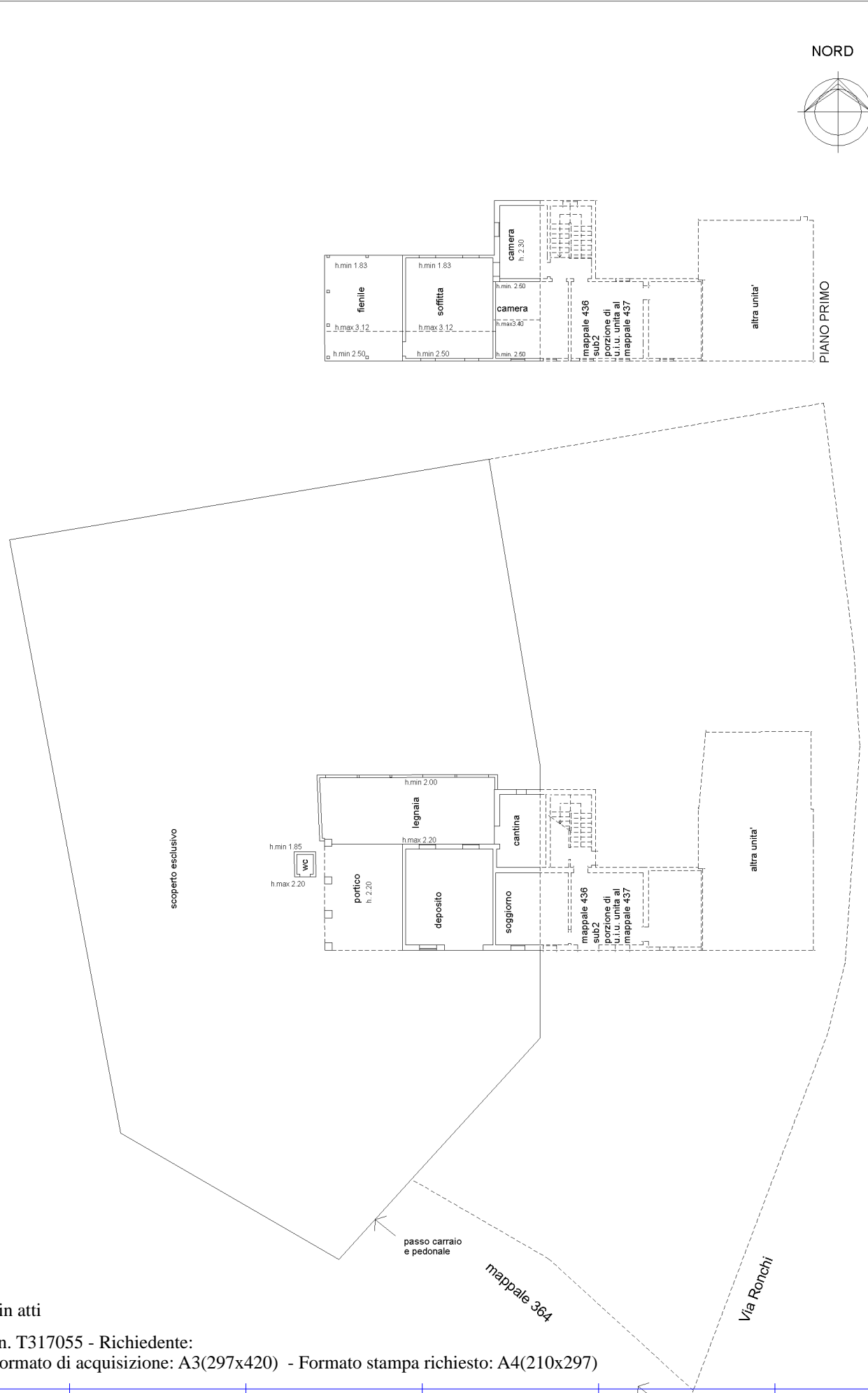

PIANO TERRA CON SCOPERTO
h. 2.50
Catasto dei Fabbricati - Situazione al 16/07/2018 - Comune di PORTOGRUARO (G914) - < Foglio: 16 - Particella: 506 - Subalterno: 2 >
VIA RONCHI n. 53 piano: T-1;

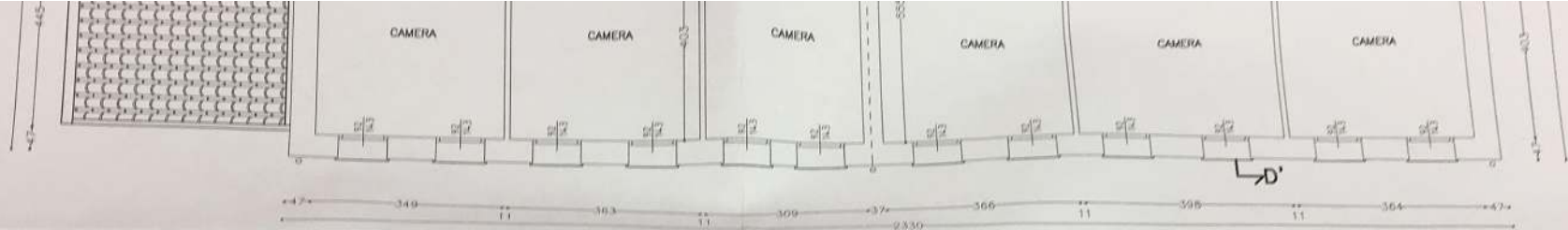

PIANO TERRA

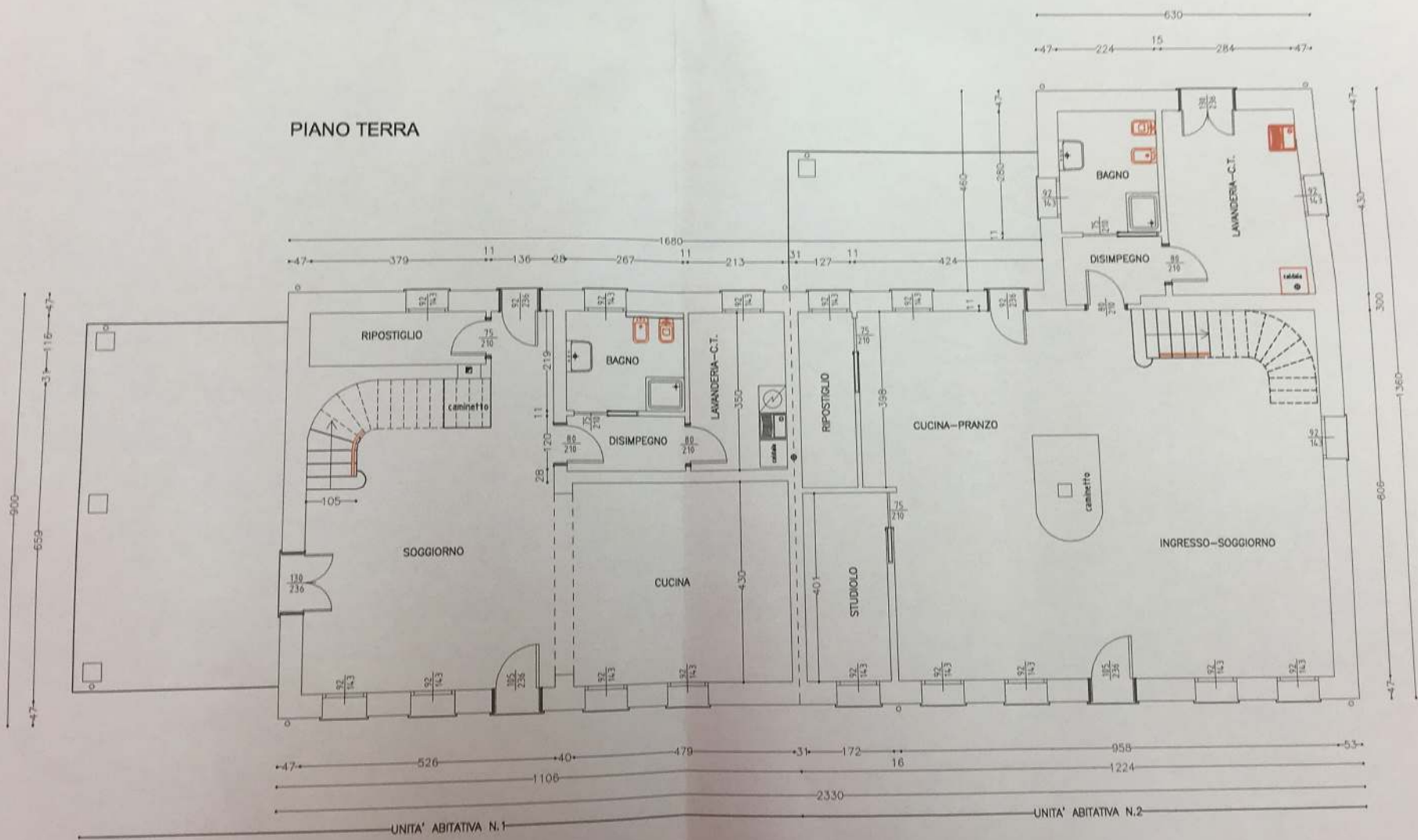

PIANO PRIMO

