

04 Portico eseguito in assenza di titolo autorizzativo

02 Scala di accesso al p. 1 in posizione difforme rispetto a quanto assentito con nulla osta del 15.11.1965 e successiva variante del 18.07.1970

01 Volumetria eseguita in assenza di titolo autorizzativo

SCHEMA RILIEVO PIANO TERRA

Scala 1:100

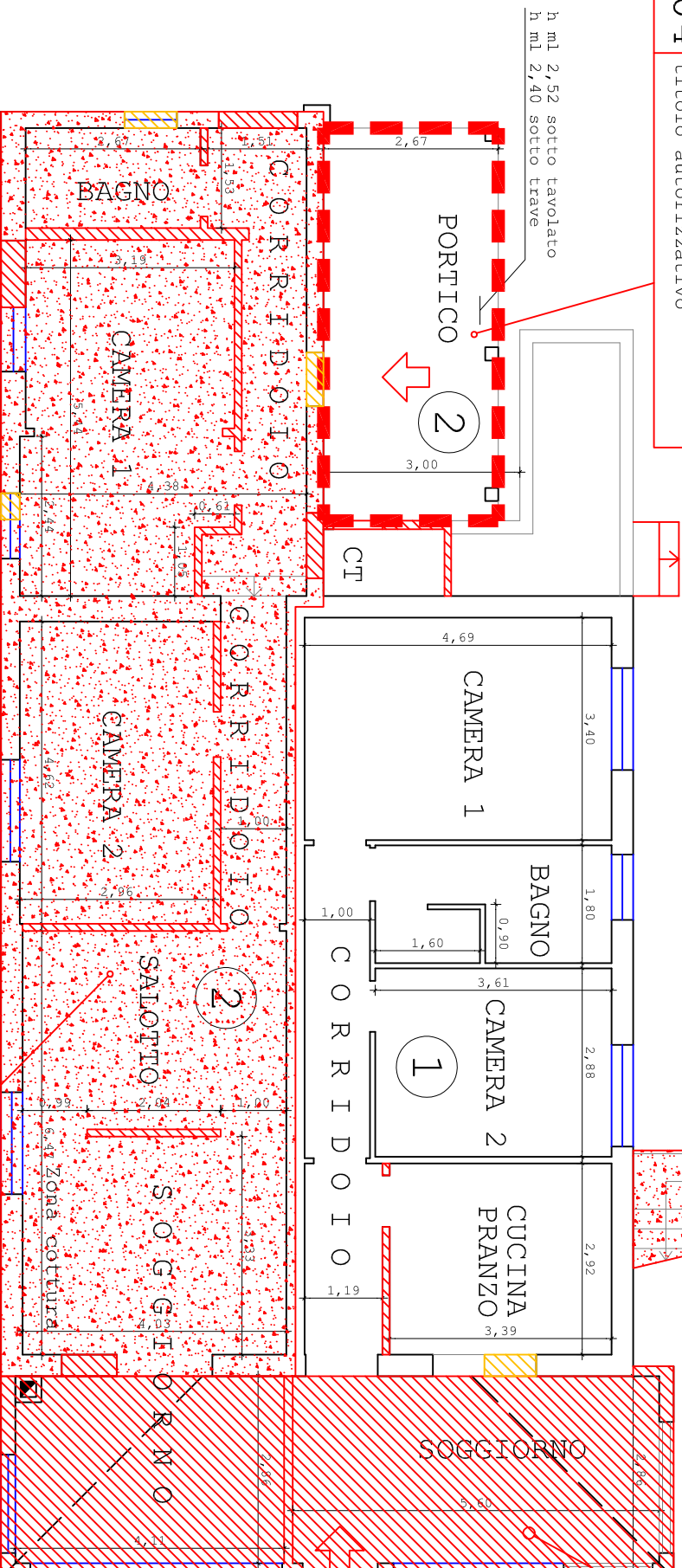

05 Manufatto eseguito in assenza di titolo autorizzativo

SCHEMA PLANIMETRICO

Scala 1:500

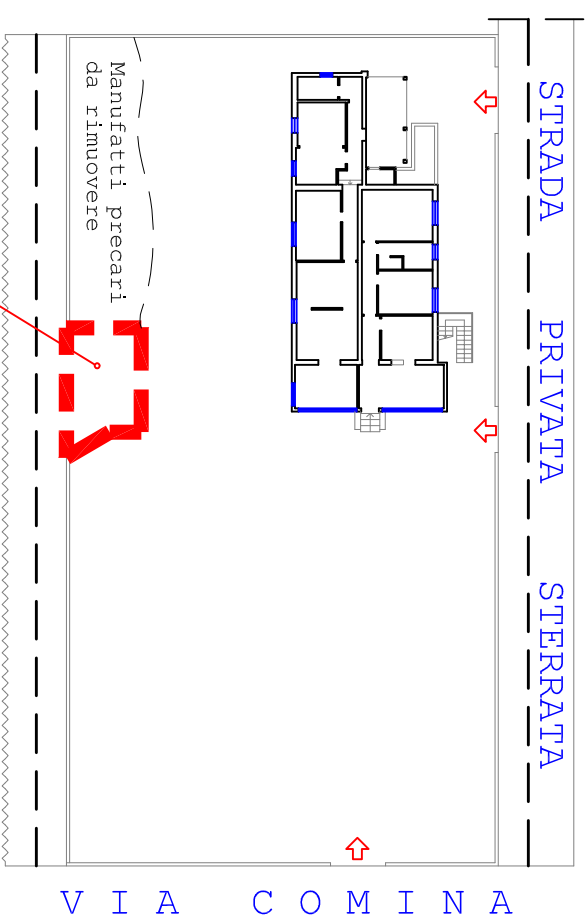

06 Locali assentiti come "negoziò" ma inclusi nell'abitazione del piano terra con modifiche interne e cambio di destinazione d'uso in difformità rispetto a quanto assentito con nulla osta del 15.11.1965 e successiva variante del 18.07.1970

03 Cantina p. S1 realizzata in difformità rispetto a quanto assentito con nulla osta del 15.11.1965 e successiva variante del 18.07.1970

SCHEMA RILIEVO PIANO INTERRATO

Scala 1:100

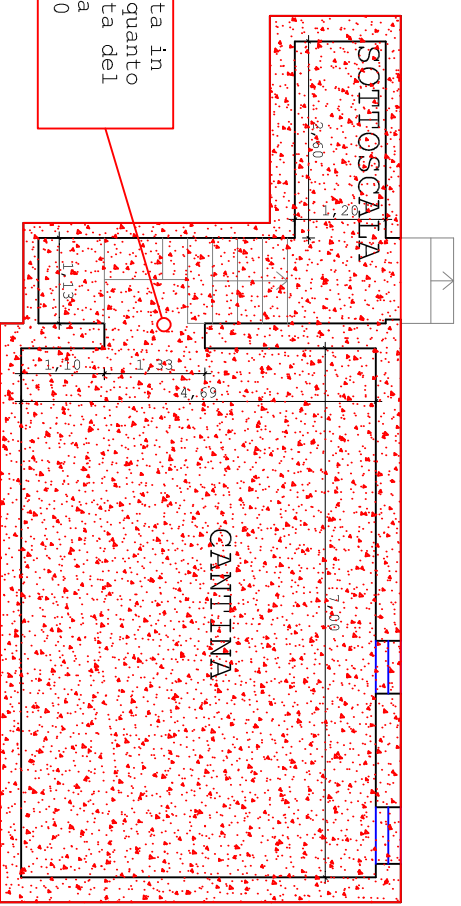

LEGENDA

- 1 Bene costituente la porzione di abitazione n. 1
- 2 Bene costituente la porzione di abitazione n. 2

- Intervento in COSTRUZIONE rispetto a a quanto assentito con nulla osta del 15.11.1965 e successiva variante del 18.07.1970
- Intervento in DEMOLIZIONE rispetto a a quanto assentito con nulla osta del 15.11.1965 e successiva variante del 18.07.1970
- Difformità generica rispetto a a quanto assentito con nulla osta del 15.11.1965 e successiva variante del 18.07.1970

geom. **Andrea PASI**

 Via A. Benedetti n. 22 - 33170 - Pordenone (PN)

 Tel 349.0722686 - e-mail Pandrea2003@libero.it

COMUNE: SAN QUIRINO (PN), via Comina n. 17

TRIBUNALE DI PORDENONE

 Esecuzione immobiliare n. 377/2016

 ALL

01.1.4

SCHEMA DI RILIEVO PIANO TERRA/INTERRATO E SCHEMA PLANIMETRICO

 CON VERIFICA DELLA **CONFORMITA' EDILIZIA**

 LOTTO 1)

 COMUNE DI SAN QUIRINO (PN) : NCEU FG 55 PART 85 SUB 6 (EX SUB 4)

 DATA: SETTEMBRE 2017

 SCALA GRAFICA: 1:100 - 1:500

02 Scala di accesso al p. 1 in posizione difforme rispetto a quanto assentito con nulla osta del 15.11.1965 e successiva variante del 18.07.1970

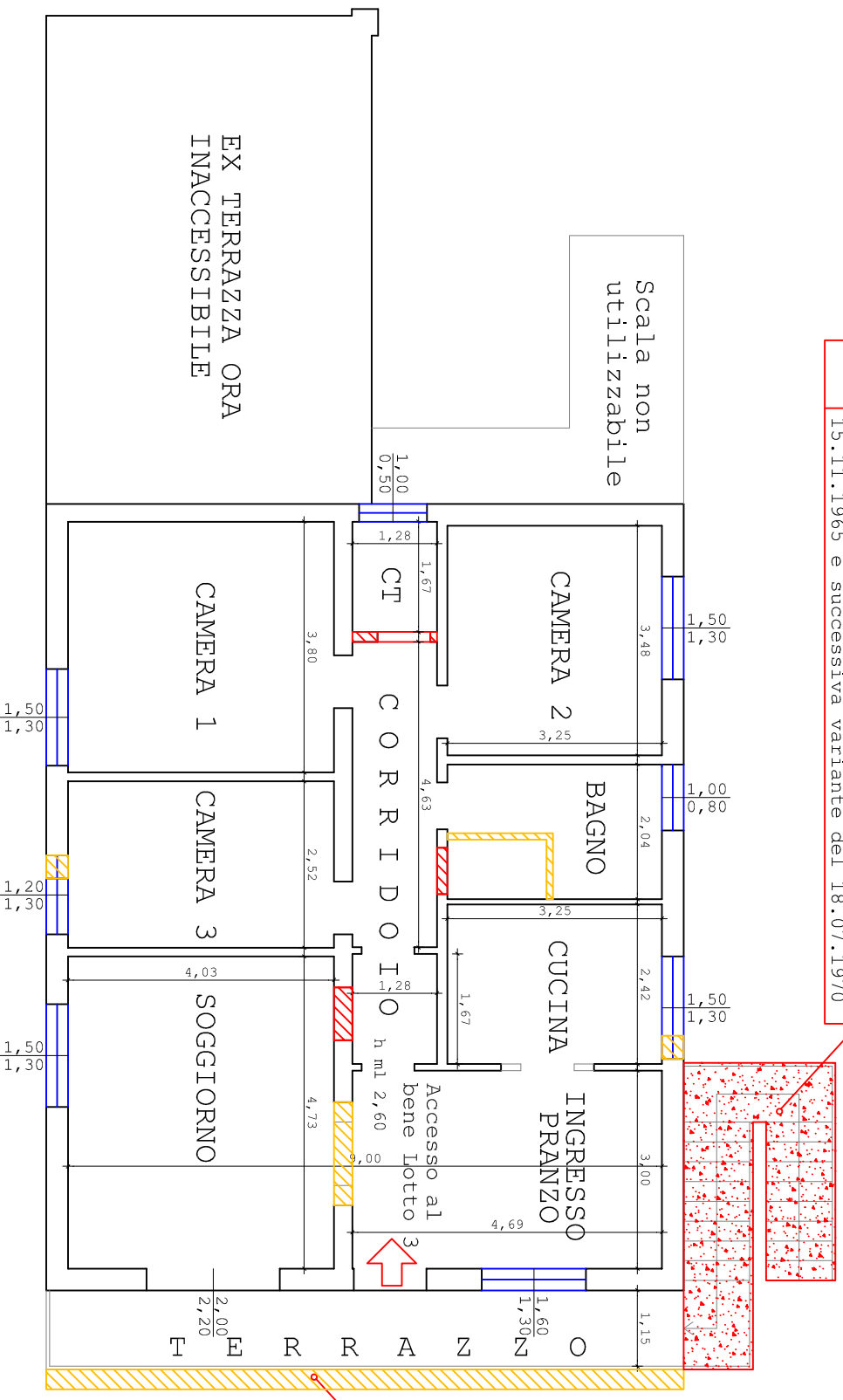

07 Difformità del terrazzo rispetto a quanto assentito con nulla osta del 15.11.1965 e successiva variante del 18.07.1970

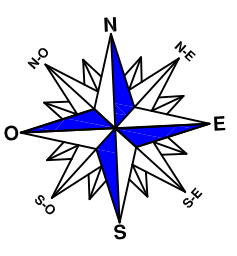

SCHEMA RILIEVO PIANO PRIMO
Scala 1:100

LEGENDA

	Intervento in COSTRUZIONE rispetto a quanto assentito con nulla osta del 15.11.1965 e successiva variante del 18.07.1970
	Intervento in DEMOLIZIONE rispetto a quanto assentito con nulla osta del 15.11.1965 e successiva variante del 18.07.1970
	Difformità generica rispetto a quanto assentito con nulla osta del 15.11.1965 e successiva variante del 18.07.1970

geom. Andrea PASI Via A. Benedetti n. 22 - 33170 - Pordenone (PN) Tel 349.0722686 - e.mail Pandrea2003@libero.it	
COMUNE: SAN QUIRINO (PN), via Comina n. 17	
TRIBUNALE DI PORDENONE Esecuzione immobiliare n. 377/2016	
ALL 01.1.5	SCHEMA DI RILIEVO PIANO PRIMO CON VERIFICA DELLA CONFORMITA' EDILIZIA LOTTO 2) COMUNE DI SAN QUIRINO (PN): NCEU FG 55 PART 85 SUB 3
DATA: SETTEMBRE 2017	SCALA GRAFICA: 1:100

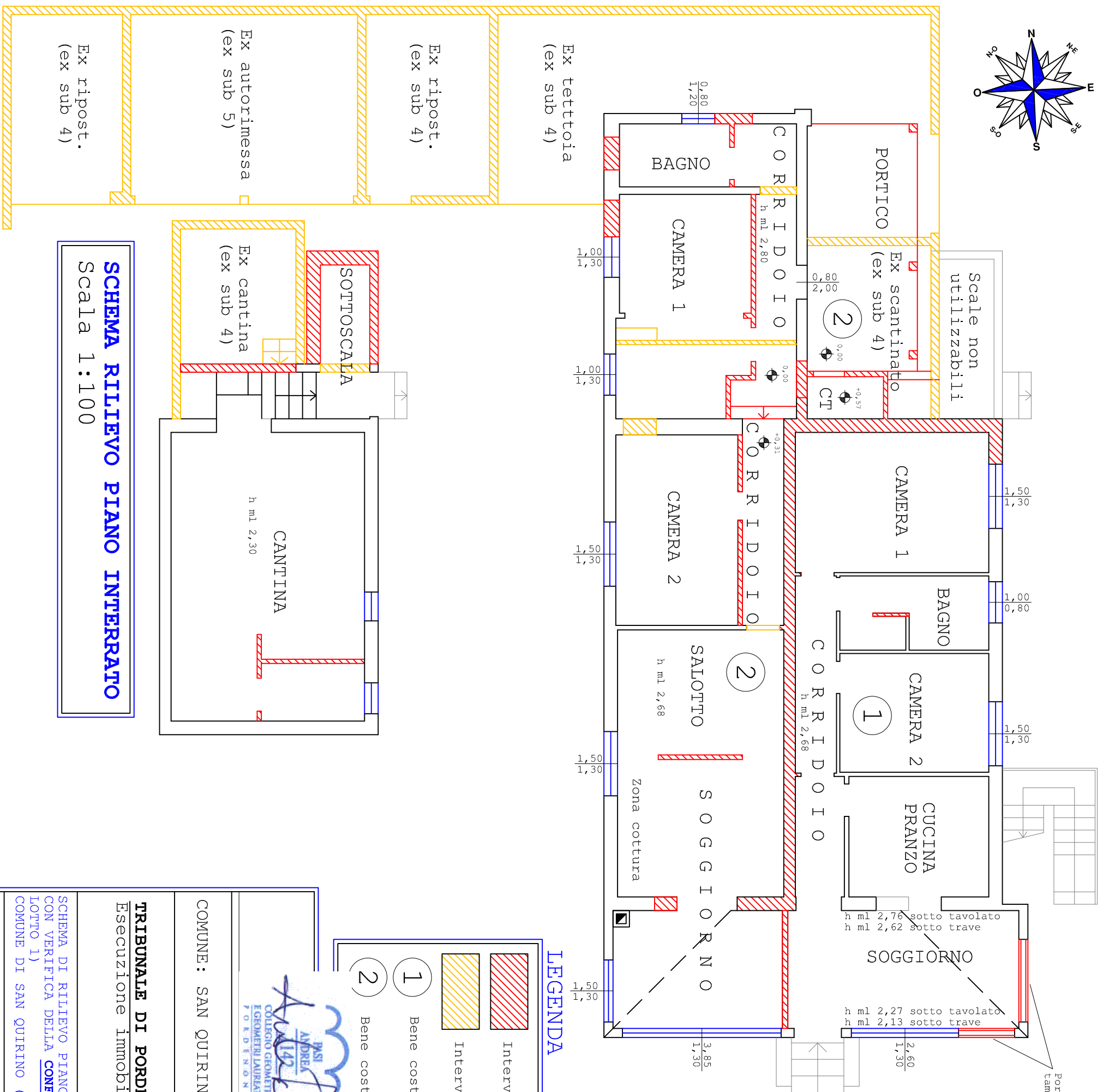
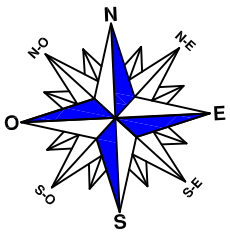

SHEMA RILIEVO PIANO INTERRATO
Scala 1:100



NOTE

E' stata rilevata una sensibile differenza di sagoma tra il rilevato e la rappresentazione grafica agli atti catastali. Si è reso, pertanto, necessario presentare il tipo mappale prot. 2017/79045 del 13.09.2017 (**all. n. 01.3.1**). Si è provveduto, successivamente, ad aggiornare le planimetrie a seguito delle differenze rappresentate nella presente tavola, giusta variazione del 19.09.2017 prot. n. PN0079867 (**all. n. 01.3.2**) che ha determinato la seguente nuova identificazione catastale:

- NCEU fg 55 part 85 sub 3	: Lotto 2
- NCEU fg 55 part 85 sub 6 (ex sub 4)	: Lotto 1
- NCEU fg 55 part 85 sub 7 - BCNC corte comune ai subb 3-6	

SHEMA RILIEVO PIANO TERRA
Scala 1:100

LEGENDA

-  Intervento in COSTRUZIONE rispetto alla planimetria agli atti
-  Intervento in DEMOLIZIONE rispetto alla planimetria agli atti
- 1** Bene costituente la porzione di abitazione n. 1
- 2** Bene costituente la porzione di abitazione n. 2

ING. PASI ANDREA
COLLEGIO GEOMETRI E INGEGNERI LAUREATI FOR DENONE

geom. **Andrea PASI**
Via A. Benedetti n. 22 - 33170 - Pordenone (PN)
Tel 349.0722686 - e-mail Pandrea2003@libero.it

COMUNE: SAN QUIRINO (PN), via Comina n. 17

TRIBUNALE DI PORDENONE
Esecuzione immobiliare n. 377/2016

ALL
01.1.6

SHEMA DI RILIEVO PIANO TERRA E INTERRATO
CON VERIFICA DELLA **CONFORMITA' CATASTALE**
LOTTO 1)
COMUNE DI SAN QUIRINO (PN): NCEU FG 55 PART 85 SUB 6 (EX SUB 4)

DATA: SETTEMBRE 2017

SCALA GRAFICA: 1:100

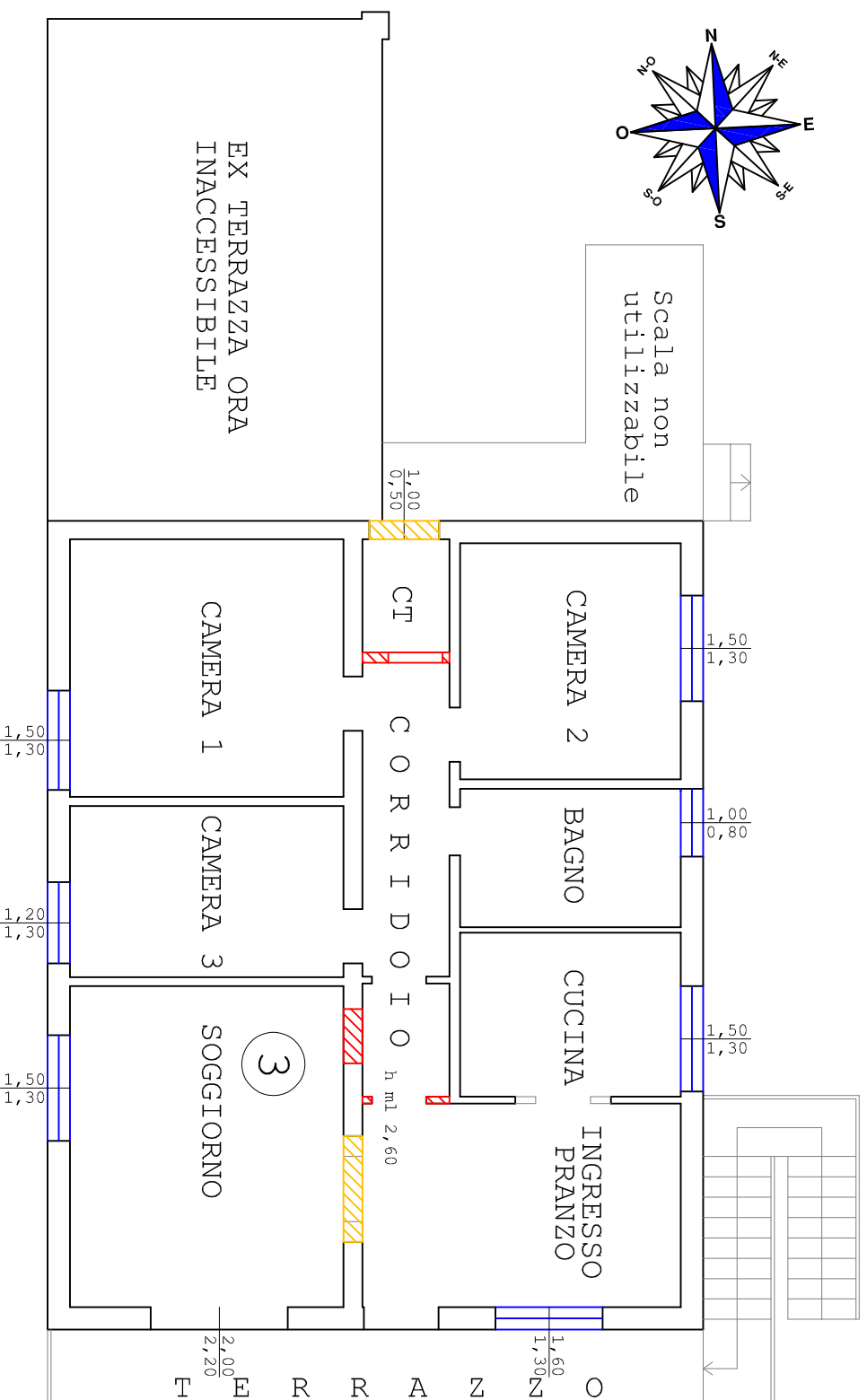
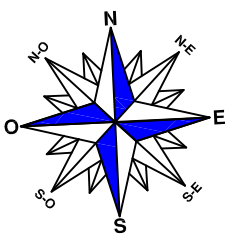

SCHEMA RILIEVO PIANO PRIMO
Scala 1:100

NOTE

Si è provveduto, successivamente, ad aggiornare le planimetrie a seguito delle differenze rappresentate nella presente tavola, giusta variazione del 19.09.2017 prot. n. PN0079867 (**all. n. 01.3.2**) che hanno determinato la seguente nuova identificazione catastale:

- NCEU fg 55 part 85 sub 3	:	Lotto 2
- NCEU fg 55 part 85 sub 6 (ex sub 4)	:	Lotto 1
- NCEU fg 55 part 85 sub 7 - BCNC corte comune ai subb 3-6	:	

PASI
ANDREA
COLLEGIO GEOMETRI
EGEMONI LAUREATI
PORDENONE

geom. **Andrea PASI**

Via A. Benedetti n. 22 - 33170 - Pordenone (PN)
Tel 349.0722686 - e.mail Pandrea2003@libero.it

COMUNE: SAN QUIRINO (PN), via Comina n. 17

TRIBUNALE DI PORDENONE

Esecuzione immobiliare n. 377/2016

ALL

01.1.7

SCHEMA DI RILIEVO PIANO PRIMO
CON VERIFICA DELLA **CONFORMITA'** **CATASTALE**
LOTTO 2)
COMUNE DI SAN QUIRINO (PN): NCEU FG 55 PART 85 SUB 3
DATA: SETTEMBRE 2017

SCALA GRAFICA: 1:100