

**Agenzia delle Entrate  
CATASTO FABBRICATI  
Ufficio Provinciale di  
Milano**

Dichiarazione protocollo n. MI0754278 del 23/11/2015

Planimetria di u.i.u. in Comune di Milano

Corso Di Porta Romana

civ. 54

Identificativi Catastali:

Sezione:

Foglio: 437

Particella: 294

Subalterno: 526

Compilata da:  
Tricarico Mauro

Iscritto all'albo:  
Architetti

Prov. Milano

N. 16069

Scheda n. 1

Scala 1:200

**PIANO QUARTO**

H = 2,90 m

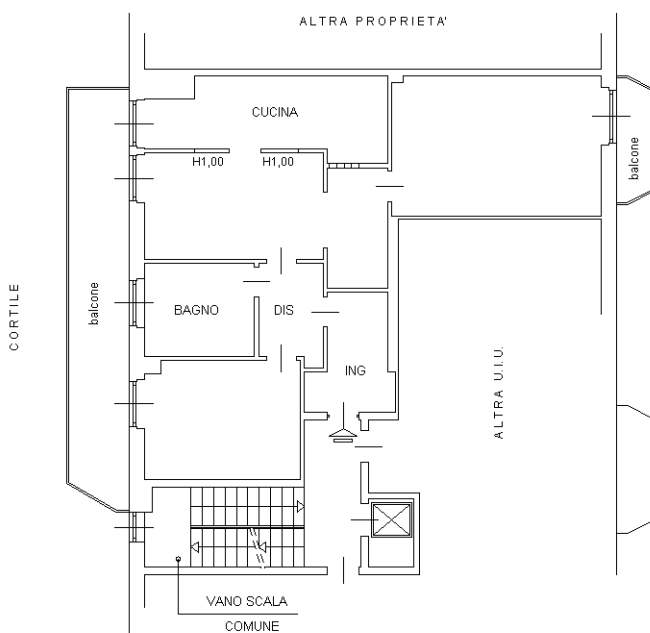

ORIENTAMENTO

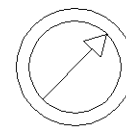

Ultima planimetria in atti