

**Agenzia del Territorio
CATASTO FABBRICATI**
Ufficio provinciale di
Milano

Scala 1: 200

n. 1

Dichiarazione protocollo n. MI1023726 del 16/12/2010
Planimetria di u.i.u. in Comune di Cesate
Via Trieste

civ. 11

Identificativi Catastali:
Sezione:
Foglio: 20
Particella: 293
Subalterno: 702

Compilata da:
Valoti Valter
Iscritto all'albo:
Architetti
Prov. Bergamo

N. 757

Via Trieste

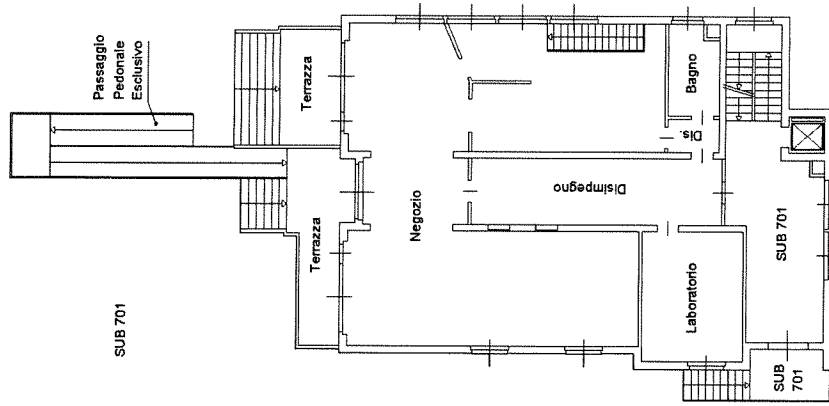

PIANTA PIANO RIALZATO H=mt.3.50

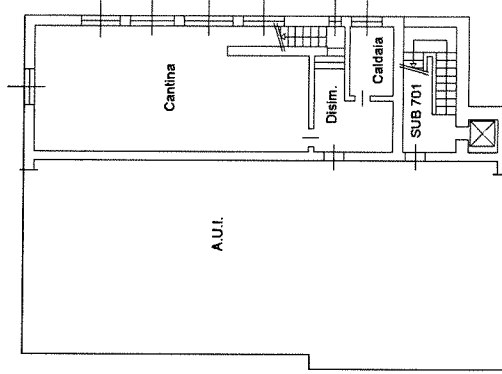

PIANTA PIANO INTERRATO H=mt.2.50

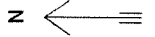

MODULARIO
7 - Cat. S. T. - 211



MINISTERO DELLE FINANZE
DIREZIONE GENERALE DEL CATASTO E DEI SERVIZI TECNICI ERARIALI

MOD. B (Nuovo Catasto Edilizio Urbano)

NUOVO CATASTO EDILIZIO URBANO

(R. DECRETO-LEGGE 11 APRILE 1960, N. 652)

Lire
20

Planimetria dell'immobile situato nel Comune di **CESATE** Via **TRIESTE**

Ditta

Allegata alla dichiarazione presentata all'Ufficio Tecnico Erariale di **MILANO**

SCHEDA T. N° 93429

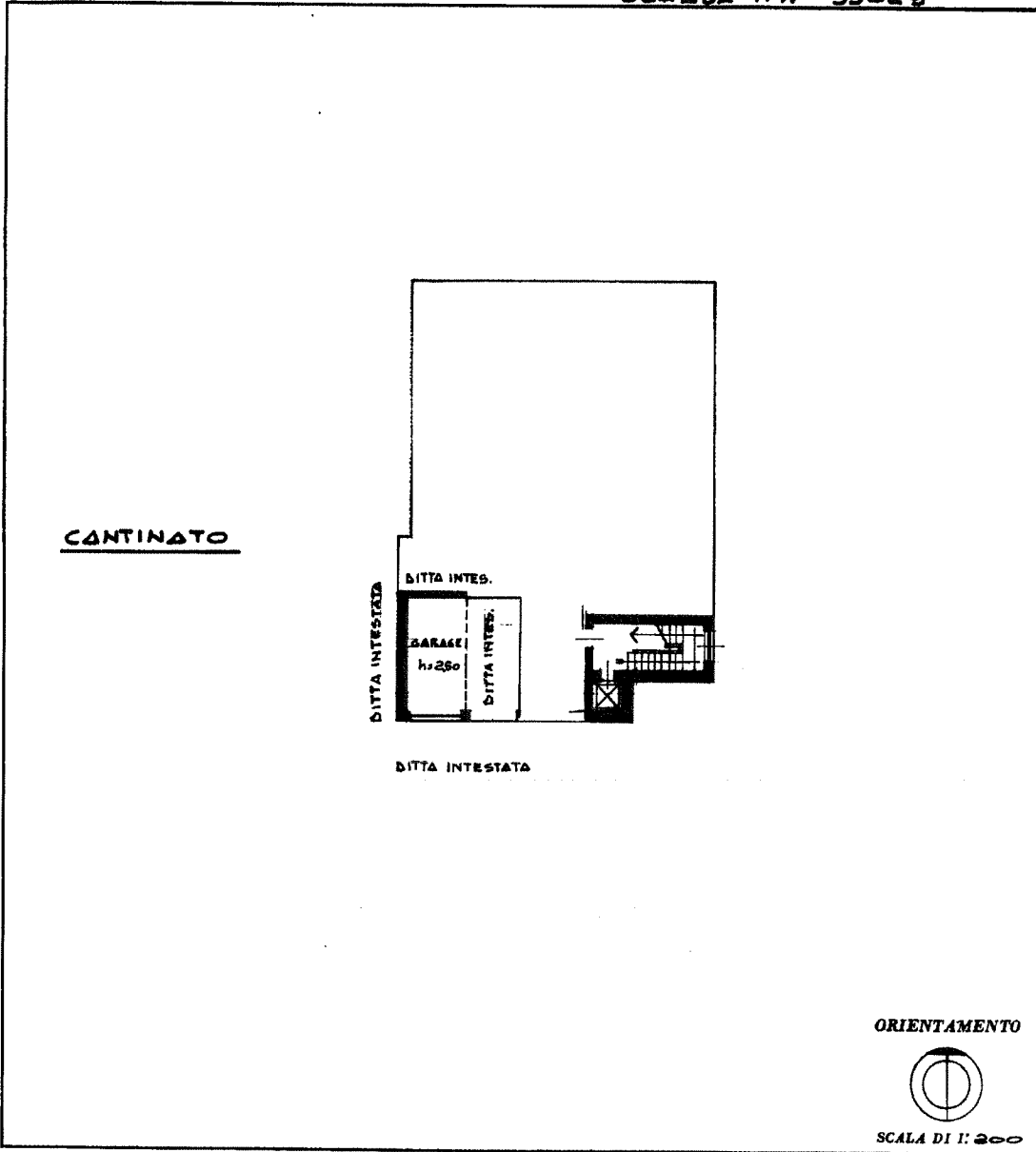

SPAZIO RISERVATO PER LE ANNOTAZIONI D'UFFICIO

DATA	24 NOV. 1970	287
PROT. N°		20
		43
		4

Compilata dal
P.E. Luigi Monza
(Titolo, nome e cognome del tecnico)
Iscritto all'Albo dei Periti Edili
della Provincia di Milano
DATA 22/11/1970
Firma: Luigi Monza

Catasto dei Fabbricati - Situazione al 10/01/2022 - Comune di CESATE (C569) - < Foglio: 20 - Particella: 293 - Subalterno: 4 >
VIA TRIESTE n. 11 piano: S1;

Ultima planimetria in atti

Data presentazione: 24/11/1970 - Data: 10/01/2022 - n. T211796 - Richiedente:

Totale schede: 1 - Formato di acquisizione: A3(297x420) - Formato stampa richiesto: A4(210x297)

F. - Cat. S. T. - III



MINISTERO DELLE FINANZE

DIREZIONE GENERALE DEL CATASTO E DEI SERVIZI TECNICI ERARIALI

NUOVO CATASTO EDILIZIO URBANO

(R. DECRETO-LEGGE 18 APRILE 1950, N. 662)

Lire
20

Planimetria dell'immobile situato nel Comune di CESATE Via TRIESTE

Ditta

Allegata alla dichiarazione presentata all'Ufficio Tecnico Erariale di MILANO

SCHEDA T. N° 93430

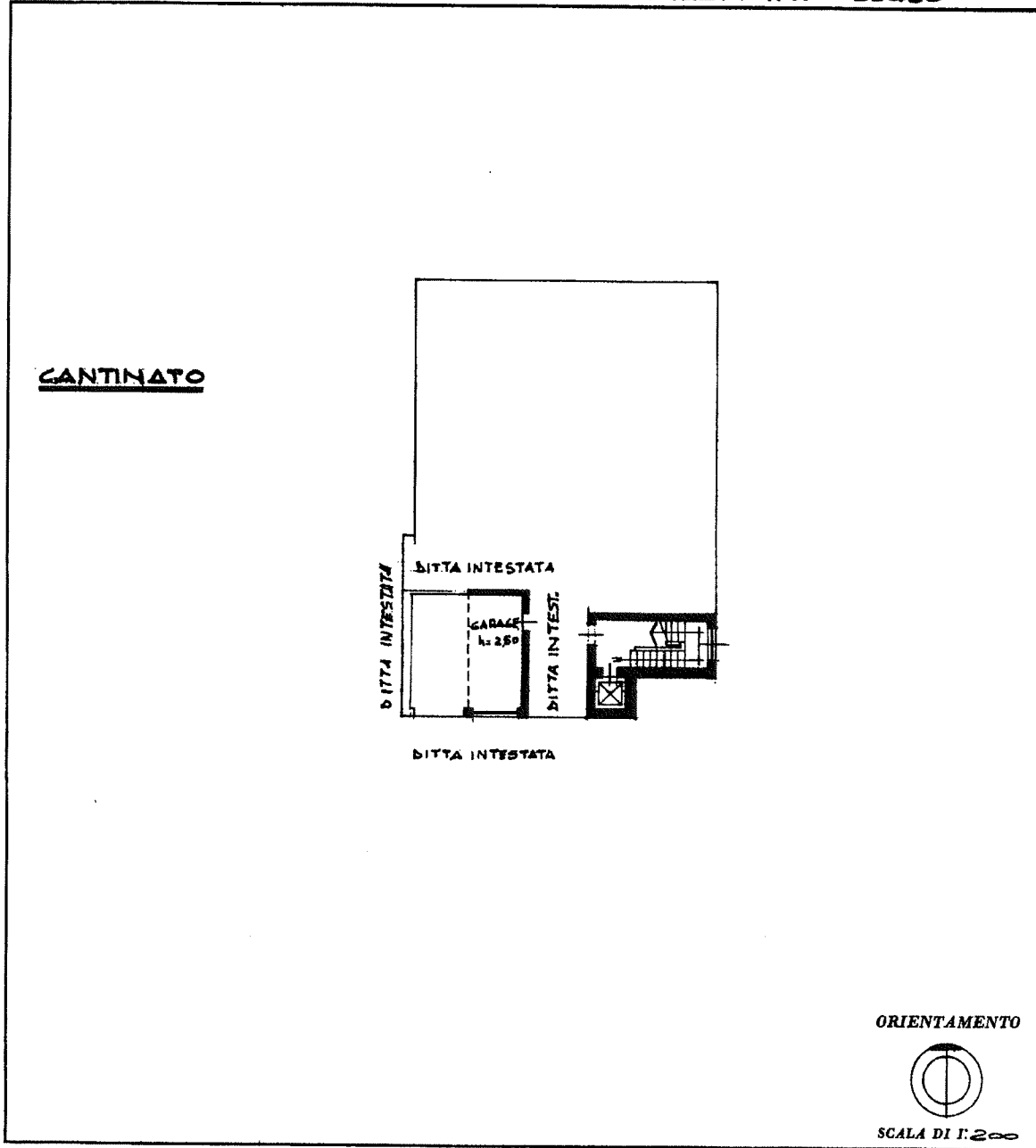

SPAZIO RISERVATO PER LE ANNOTAZIONI D'UFFICIO

DATA PROT. N°	24 NOV. 1970	287
------------------	---------------------	------------

Compilata dal Perito Edile
(Titolo, nome e cognome del tecnico)
Luigi Monza
 Iscritto all'Albo de Periti Edili
 della Provincia di Milano
 DATA 21-11-1970
 Firma: [Signature]

MODULARIO
F. - Cat. S. T. - 215



MINISTERO DELLE FINANZE
DIREZIONE GENERALE DEL CATASTO E DEI SERVIZI TECNICI ERARIALI
NUOVO CATASTO EDILIZIO URBANO

Lire
50

(R. DECRETO-LEGGE 13 APRILE 1949, N. 682)

Planimetria dell'immobile situato nel Comune di CESATE Via TRIESTE s.c.

Ditta PROPR. PAR 1/2 PROPR. PER 1/2

Allegata alla dichiarazione presentata all'Ufficio Tecnico Erariale di MILANO

Foglio 20 MAPP. 533
SCALA 1:1000

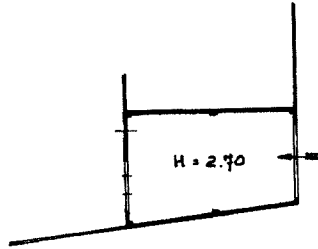
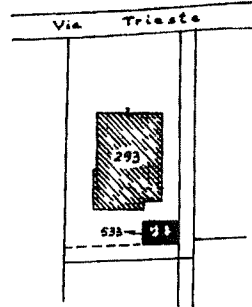

PIANO TERRENO



ORIENTAMENTO



SCALA DI 1:200

SPAZIO RISERVATO PER LE ANNOTAZIONI D'UFFICIO

DATA
PROT. N°

74113

PARTITA 287
FOGLIO 20
MAPPALE 533
SUB. -

Compilata dal Geom. CASTELLI Gabriele
(Titolo, nome e cognome del tecnico)

Iscritto all'Albo dei Geometri al n° 5601
della Provincia di MILANO

DATA 7.4.1982

Firma: [Signature]

