

## Elenco immobili fabbricati

Situazione degli atti informatizzati al 19/01/2022

Dati della richiesta: **siti nel comune di CONCORDIA SAGITTARIA (C950) (VE) Foglio 6 Particella 267**

Immobili 9.

**Dati identificativi****Dati di classamento****Indirizzo**

1	Foglio 6 Part. 267 Sub. 1 Partita <b>Unita' immobiliare soppressa</b>		
2	Foglio 6 Part. 267 Sub. 2 Partita <b>Unita' immobiliare soppressa</b>		
3	Foglio 6 Part. 267 Sub. 3 Partita <b>Unita' immobiliare soppressa</b>		
4	Foglio 6 Part. 267 Sub. 4 Partita <b>Unita' immobiliare soppressa</b>		
5	Foglio 6 Part. 267 Sub. 5 Partita <b>Unita' immobiliare soppressa</b>		
6	Foglio 6 Part. 267 Sub. 6	Categoria <b>A/3<sup>a</sup></b> Classe <b>3</b> Consistenza <b>6 vani</b> Rendita <b>Euro 278,89 Lire 540.000</b>	<b>VIA SPAREDA n. 412 Piano T-1 - 2</b>
7	Foglio 6 Part. 267 Sub. 7 Partita <b>Bene comune non censibile</b>		<b>VIA SPAREDA n. 412 Piano T</b>
8	Foglio 6 Part. 267 Sub. 8	Categoria <b>A/3<sup>a</sup></b> Classe <b>3</b> Consistenza <b>4.5 vani</b> Rendita <b>Euro 209,17</b>	<b>VIA SPAREDA n. 412 Piano T-1</b>
9	Foglio 6 Part. 267 Sub. 9	Categoria <b>C/6<sup>b</sup></b> Classe <b>6</b> Consistenza <b>18 m<sup>2</sup></b> Rendita <b>Euro 27,89</b>	<b>VIA SPAREDA n. 412 Piano T</b>

Visura telematica

Tributi speciali: Euro 0,90

---

*Legenda*

- a) A/3: Abitazioni di tipo economico*
- b) C/6: Stalle, scuderie, rimesse ed autorimesse*

**Agenzia delle Entrate**  
**CATASTO FABBRICATI**  
**Ufficio Provinciale di**  
**Venezia**

**ELABORATO PLANIMETRICO**  
Compilato da:  
**Furlanetto Guido**  
Iscritto all'albo:  
**Geometri**  
Prov. **Venezia** N. **02020**

Comune di **Concordia Sagittaria** Protocollo n. VE0075834 del 09/08/2016  
Sezione: Foglio: **6** Particella: **267** Tipo Mappale n. **75643** del **08/08/2016**

Dimostrazione grafica dei subalterni Scala 1 : 500

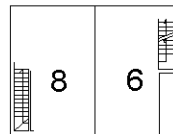
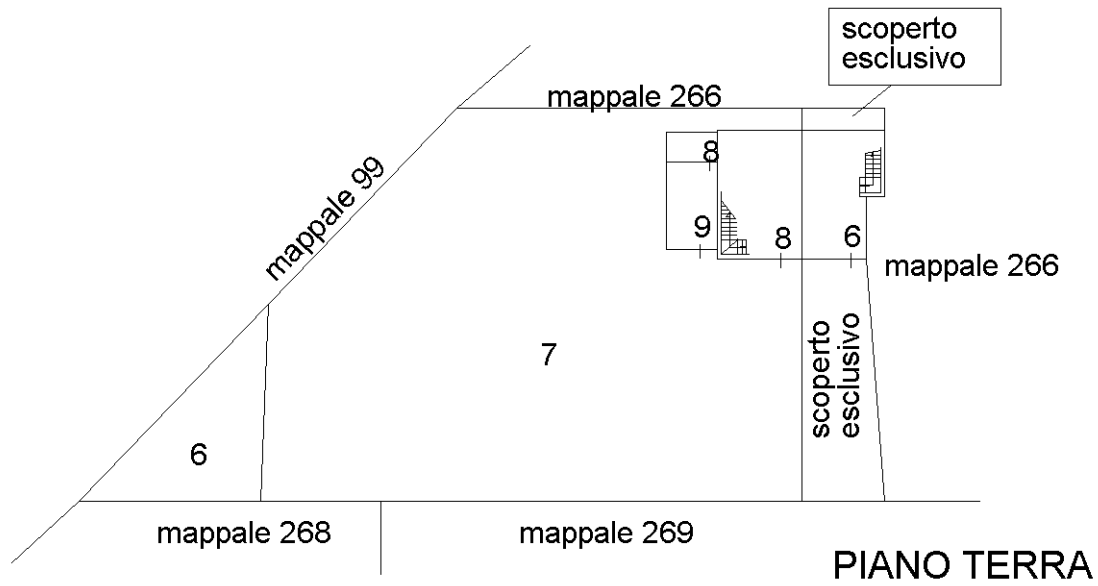

**PIANO PRIMO**

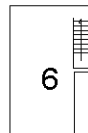

**PIANO SOTTOTETTO**

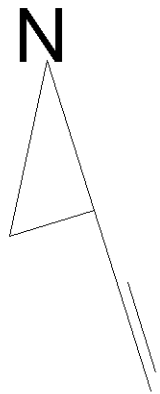

Ultima planimetria in atti

Catasto terreni  
**Visura attuale per immobile**  
Situazione degli atti informatizzati al 19/01/2022



Immobile di catasto terreni



Causali di aggiornamento ed annotazioni

---

**Informazioni riportate negli atti del catasto al 19/01/2022**

**Dati identificativi:** Comune di **CONCORDIA SAGITTARIA (C950) (VE)**  
Foglio **6** Particella **267**

**Classamento:**

Particella con destinazione: **ENTE URBANO**  
Superficie: **1.020 m<sup>2</sup>**

**Ultimo atto di aggiornamento:** Tipo Mappale del 08/08/2016 Pratica n. VE0075643 in atti dal 08/08/2016 presentato il 08/08/2016 PER DEMOLIZIONE PARZIALE (n. 75643.1/2016)

---

> **Dati identificativi**

Comune di **CONCORDIA SAGITTARIA (C950) (VE)**  
Foglio **6** Particella **267**  
Aree di enti urbani e promiscui - Partita speciale 1

Impianto meccanografico del 19/01/1976

**Unità immobiliari corrispondenti al catasto fabbricati**

Comune di **CONCORDIA SAGITTARIA (C950) (VE)**  
Foglio **6** Particella **267**

---

> **Dati di classamento**

Particella con destinazione: **ENTE URBANO**  
Superficie: **1.020 m<sup>2</sup>**

VARIAZIONE D'UFFICIO del 25/08/1987 in atti dal 19/07/1999 3SPC 142/87 (n. 9.1/1999)

---

> **Altre variazioni**

Tipo Mappale del 08/08/2016 Pratica n. VE0075643 in  
atti dal 08/08/2016 presentato il 08/08/2016 PER  
DEMOLIZIONE PARZIALE (n. 75643.1/2016)

---

---

*Visura telematica*

*Tributi speciali: Euro 0,90*

## ACCERTAMENTO DELLA PROPRIETÀ IMMOBILIARE URBANA ELENCO DEI SUBALTERNI ASSEGNATI

Comune CONCORDIA SAGITTARIA	Sezione	Foglio 6	Particella 267	Tipo mappale 75643	del: 08/08/2016
--------------------------------	---------	-------------	-------------------	-----------------------	--------------------

Sub	UBICAZIONE via/piazza	n.civ	Piani	Scala	Int	DESCRIZIONE
1						SOPPRESSO
2						SOPPRESSO
3						SOPPRESSO
4						SOPPRESSO
5						SOPPRESSO
6	VIA SPAREDA	410	T-1 - 2			ABITAZIONE
7	via spareda	412	T			BENE COMUNE NON CENSIBILE AI SUB. 8 E 9 (CORTE)
8	via spareda	412	T-1			ABITAZIONE DI TIPO ECONOMICO
9	via spareda	412	T			AUTORIMESSA

MODULARIO  
a.r.c.n. 497



MINISTERO DELLE FINANZE  
DIPARTIMENTO DEL TERRITORIO  
**CATASTO EDILIZIO URBANO** (RDL 13-4-1939, n. 652)

LIRP  
200

Planimetria di u.i.u. in Comune di CONCORDIA SAGITTARIA via Spareda civ. 412

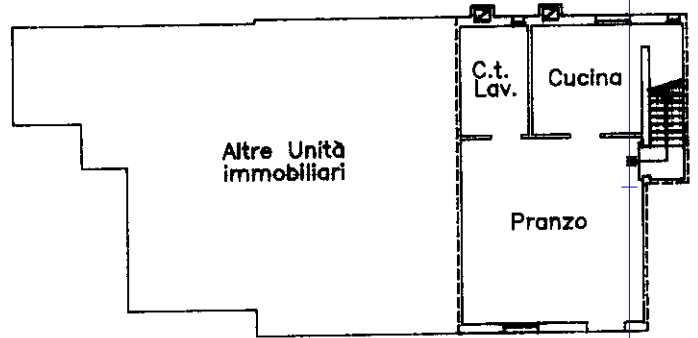

PIANTA PIANO TERRA  
h.2.60

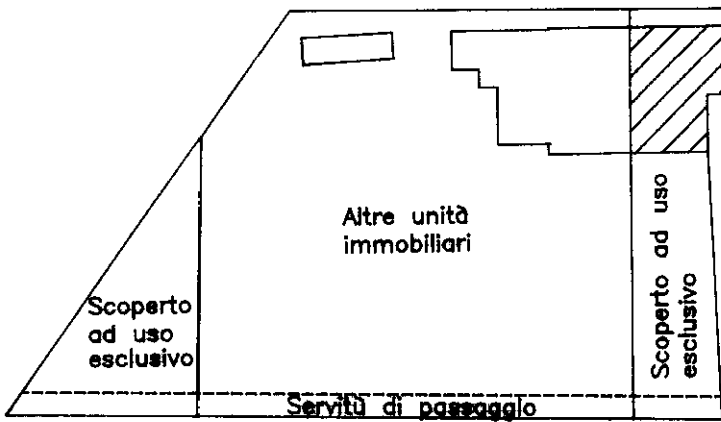

RILIEVO PLANIMETRICO 1: 200

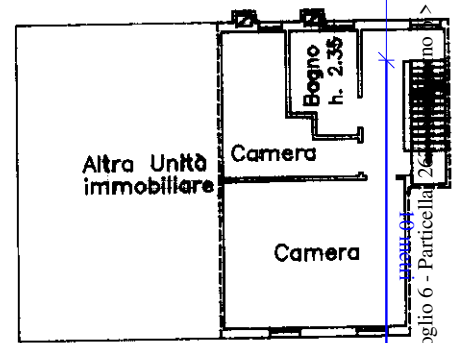

PIANTA PIANO PRIMO  
h.2.45

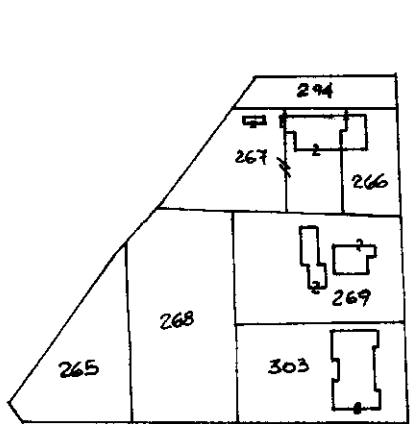

ESTRATTO DI MAPPA 1: 2000  
Foglio 6 mappale 267

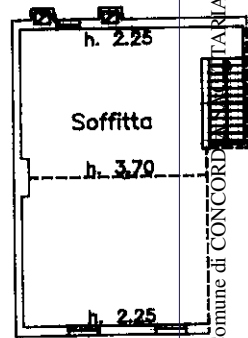

PIANTA PIANO SOTTOTETTO

ORIENTAMENTO

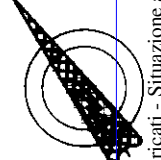

SCALA DI 1: 100

Comune di CONCORDIA SAGITTARIA (C950) - < Foglio 6 - Particella 267 - Catasto del fabbricati - Situazione al 4/03/2022 - VIA SPAREDA n. 412 Piano T-1 - 2

Dichiarazione di N.C.

Denuncia di variazione

Compilata dal Geometra  
(Titolo, cognome e nome)

RISERVATO ALL'UFFICIO

202058/10

Ultima planimetria in atti

Iscritto all'albo de Geometri

Data presentazione: 11/08/1999 - Data: 14/03/2022 - n. T428100 - Richiedente: Y  
Totale schede: 6 Formato di acquisizione: A4(210x297) Formato Stamp: Y  
n. 267 sub. 6 data 14/03/2022

Roma - Istituto Poligrafico e Zecca dello Stato - P.V.



N -23000

13500

1 Particella: 267

Comune: (VI) CONCORDIA SAGITTARIA Scala originale: 1:2000  
 Dimensione cornice: 534.000 x 378.000 metri Protocollo pratica T275004/2022  
 19-Gio-2022 15:40:19  
 Foglio: 6