

E=14900

1 Particella: 274



ELABORATO PLANIMETRICO	
Compilato da:	██████████
Iscritto all'albo:	██████████
	N. ██████████

**Agenzia del Territorio
CATASTO FABBRICATI
Ufficio Provinciale di
Pordenone**

Comune di San Vito Al Tagliamento	Protocollo n. PN0174101 del 28/08/2009
Sezione: Foglio: 33 Particella: 274	Tipo Mappale n. 141253 del 06/07/2009
Dimostrazione grafica dei subalterni	Scala 1 : 500

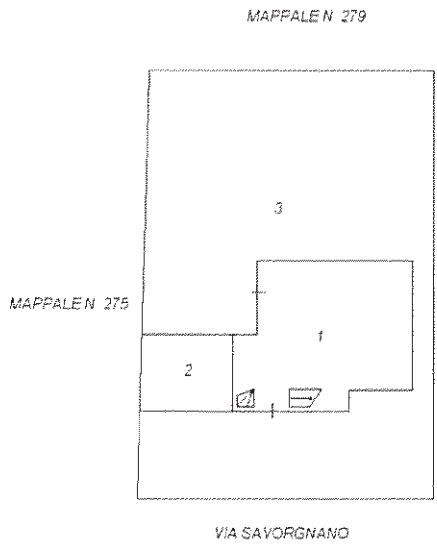

PIANO SEMINTERRATO

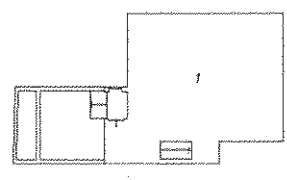

PIANO RIALZATO



Ultima planimetria in atti

Catasto dei Fabbricati - Situazione al 15/12/2017 - Comune di SAN VITO AL TAGLIAMENTO (I403) - < Foglio: 33 - Particella: 274 - Elaborato planimetrico ^

**Agenzia del Territorio
CATASTO FABBRICATI
Ufficio Provinciale di
Pordenone**

Dichiarazione protocollo n. PN0174101 del 28/08/2009
Planimetria di u.i.u. in Comune di San Vito Al Tagliamento
Via Savorgnano civ. 9

Identificativi Catastali:	Compilata da:
Sezione:	[REDACTED]
Foglio: 33	Iscritto all'albo:
Particella: 274	[REDACTED]
Subalterno: 1	[REDACTED]

Scheda n. 1 Scala 1:200

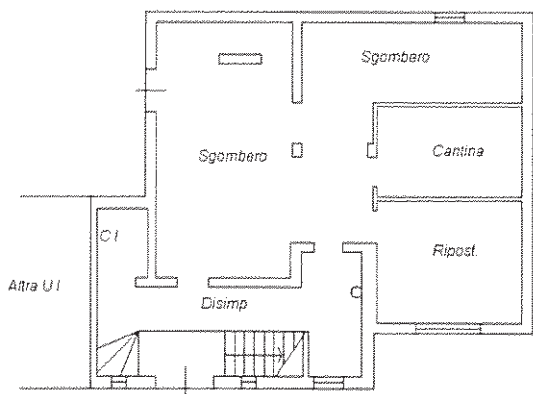

PIANO SEMINTERRATO H= 1.96

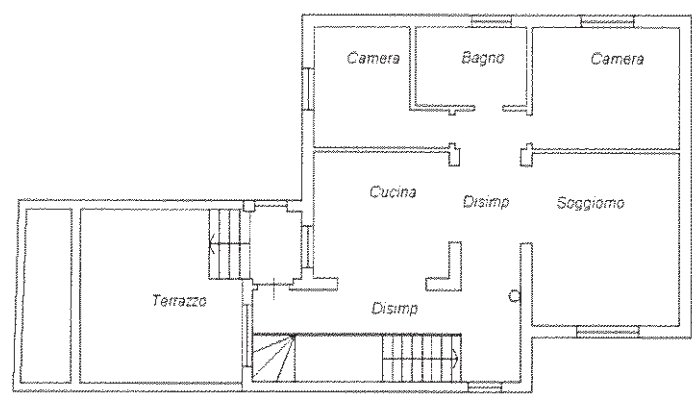

PIANO RIALZATO H= 2.74



Catasto dei Fabbricati - Situazione al 21/10/2017 - Comune di SAN VITO AL TAGLIAMENTO (I403) - < Foglio: 33 - Particella: 274 - Subalterno: 1 >
VIA SAVORGNANO n. 9 piano: 1-1;

Ultima planimetria in atti

**Agenzia del Territorio
CATASTO FABBRICATI
Ufficio Provinciale di
Pordenone**

Dichiarazione protocollo n. PN0174101 del 28/08/2009

Planimetria di u.i.u. in Comune di San Vito Al Tagliamento

Via Savorgnano

civ. 9

Identificativi Catastali:

Sezione:

Foglio: 33

Particella: 274

Subalterno: 2

Compilata da:

Iscritto all'albo:

Scheda n. 1

Scala 1:200



PIANO TERRA H= 2.15



Ultima planimetria in atti

Data: 21/10/2017 - n. T24041 - Richiedente [REDACTED]

Totale schede: 1 - Formato di acquisizione: A4(210x297) - Formato stampa richiesto: A4(210x297)

Catasto dei Fabbricati - Situazione al 21/10/2017 - Comune di SAN VITO AL TAGLIAMENTO (U403) - < Foglio: 33 - Particella: 274 - Subalterno: 2 >
VIA SAVORGNANO n. 9 piano: 1;