



Foto n° 63 – Lotto 2 - Comune di Azzano Decimo (PN) – Foglio 22, m.le 12 – Veduta generale del compendio pignorato in Via Santa Croce n°130, che comprende anche il deposito separato visibile sulla destra nella foto.



Foto n° 64 – Lotto 2 - Comune di Azzano Decimo (PN) – Foglio 22, m.le 12 – Veduta, da posizione sud-ovest, della parte di fabbricato adibita ad abitazione (a sinistra), con l'ingresso principale (porta sotto pensilina) e di una porzione degli annessi rustici (sulla destra). La porta in alluminio e vetro visibile al centro costituisce ingresso indipendente ai locali WC e centrale termica.



Foto n° 65 – Lotto 2 - Comune di Azzano Decimo (PN) – Foglio 22, m.le 12 – Particolare della porzione di fabbricato con gli annessi rustici di cui alla foto precedente.



Foto n° 66 – Lotto 2 - Comune di Azzano Decimo (PN) – Foglio 22, m.le 12.
Veduta dell'ingresso principale al fabbricato pignorato, nella parte destinata ad abitazione.



Foto n° 67 – Lotto 2 - Comune di Azzano Decimo (PN) – Foglio 22, m.le 12 – Veduta, da posizione sud-ovest, del vano originariamente adibito a deposito, aperto verso il cortile. A sinistra si intravede la porta di accesso al deposito interno (ex stalla), mentre dalla porta visibile in fondo si accede al vano interno uso pollaio.



Foto n° 68 – Lotto 2 - Comune di Azzano Decimo (PN) – Foglio 22, m.le 12 – Nello stesso vano particolare del soffitto, con travi e assi in legno massiccio a vista.



Foto n° 69 – Lotto 2 - Comune di Azzano Decimo (PN) – Foglio 22, m.le 12 – Veduta interna di porzione sud-ovest del deposito interno (ex stalla); a sinistra l'accesso dal deposito aperto di cui alla foto precedente.



Foto n° 70 – Lotto 2 - Comune di Azzano Decimo (PN) – Foglio 22, m.le 12 – Veduta di porzione opposta dello stesso vano di cui alla foto precedente.



Foto n° 71 – Lotto 2 - Comune di Azzano Decimo (PN) – Foglio 22, m.le 12 – Particolare di porzione nord-est del vano uso pollaio.



Foto n° 72 – Lotto 2 - Comune di Azzano Decimo (PN) – Foglio 22, m.le 12 – Particolare della pavimentazione al grezzo presente nel pollaio; a destra si intravede l'entrata.



Foto n° 73 – Lotto 2 - Comune di Azzano Decimo (PN) – Foglio 22, m.le 12 – Veduta interna di porzione sud del deposito (ex fienile) situato al primo piano. A destra è visibile l'unica entrata, a cui si accede mediante una scala esterna a pioli.



Foto n° 74 – Lotto 2 - Comune di Azzano Decimo (PN) – Foglio 22, m.le 12 – Veduta dello stesso vano da posizione opposta rispetto alla foto precedente.



Foto n° 75 – Lotto 2 - Comune di Azzano Decimo (PN) – Foglio 22, m.le 12 – Veduta interna del secondo deposito al primo piano dell'edificio; a questo vano si accede direttamente dal deposito ex fienile di cui alle precedenti foto.



Foto n° 76 – Lotto 2 - Comune di Azzano Decimo (PN) – Foglio 22, m.le 12 – Veduta esterna del primo piano in zona sud-est, corrispondente all'interno ai locali ex fienile e deposito di cui alle foto precedenti.



Foto n° 77 - Lotto 2 - Comune di Azzano Decimo (PN) - Foglio 22, m.le 12 - Particolare dello stesso muro al piano terra; a destra si nota parte del vano ex porcile, ora deposito materiali ed attrezzi.



Foto n° 78 - Lotto 2 - Comune di Azzano Decimo (PN) - Foglio 22, m.le 12 - Veduta del deposito materiali ed attrezzi (ex porcile), con unico accesso esterno indipendente.



Foto n° 79 – Lotto 2 - Comune di Azzano Decimo (PN) – Foglio 22, m.le 12. Particolare interno della porzione est del deposito ex porcile.



Foto n° 80 – Lotto 2 - Comune di Azzano Decimo (PN) – Foglio 22, m.le 12. Veduta di porzione opposta dello stesso vano.



Foto n° 81 – Lotto 2 - Comune di Azzano Decimo (PN) – Foglio 22, m.le 12. Veduta, da posizione sud-est, dell'area esterna al pollaio; in fondo a destra si nota il muro che sosteneva la tettoia, ora non più presente.



Foto n° 82 – Lotto 2 - Comune di Azzano Decimo (PN) – Foglio 22, m.le 12 – Veduta del fabbricato indipendente uso deposito posto a sud-est, a breve distanza dall'abitazione principale.



Foto n° 83 – Lotto 2 - Comune di Azzano Decimo (PN) – Foglio 22, m.le 12 – Veduta interna, dall'entrata, del deposito di cui alla foto precedente.



Foto n° 84 – Lotto 2 - Comune di Azzano Decimo (PN) – Foglio 22, m.le 12 – Particolare della parete finestrata nord, all'interno del deposito di cui alla foto precedente.



Foto n° 85 – Lotto 2 - Comune di Azzano Decimo (PN) – Foglio 22, m.le 12 – Veduta, da posizione sud-est, della tettoia adibita a deposito di legna da ardere.



Foto n°86 - Lotto 2 - Comune di Azzano Decimo (PN) - Foglio 22, m.le 12 - Piano terra. Veduta, dall'interno, dell'ingresso alla porzione di fabbricato adibita ad abitazione.



Foto n° 87 - Lotto 2 - Comune di Azzano Decimo (PN) - Foglio 22, m.le 12 - Piano terra. Veduta di porzione nord-est del vano ad uso soggiorno, posto a destra rispetto all'ingresso di cui alla foto precedente.



Foto n° 88 - Lotto 2 - Comune di Azzano Decimo (PN) - Foglio 22, m.le 12 - Piano terra. Particolare di porzione opposta dello stesso vano.



Foto n° 89 - Lotto 2 - Comune di Azzano Decimo (PN) - Foglio 22, m.le 12 - Piano terra. Ritornati nell'atrio d'ingresso, si accede al vano cucina-pranzo, posto a sinistra dell'atrio stesso; particolare della porta di accesso.



Foto n° 90 – Lotto 2 - Comune di Azzano Decimo (PN) – Foglio 22, m.le 12 – Piano terra. Veduta, da posizione sud, della sala da pranzo (in primo piano) e della cucina (sullo sfondo nella foto).



Foto n° 91 – Lotto 2 - Comune di Azzano Decimo (PN) – Foglio 22, m.le 12 – Piano terra. Veduta, da posizione sud-est, di porzione del soggiorno, con la cucina sullo sfondo.



Foto n° 92 – Lotto 2 - Comune di Azzano Decimo (PN) – Foglio 22, m.le 12 – Piano terra. Veduta, di porzione nord del vano uso cucina.



Foto n° 93 – Lotto 2 - Comune di Azzano Decimo (PN) – Foglio 22, m.le 12 – Piano terra. Veduta dall'atrio d'ingresso, dell'entrata al vano adibito a deposito. Sullo sfondo si nota l'accesso al vano uso cantina.



Foto n° 94 – Lotto 2 - Comune di Azzano Decimo (PN) – Foglio 22, m.le 12 – Piano terra. Particolare del vano uso deposito di cui alla foto precedente, visto dalla cantina.

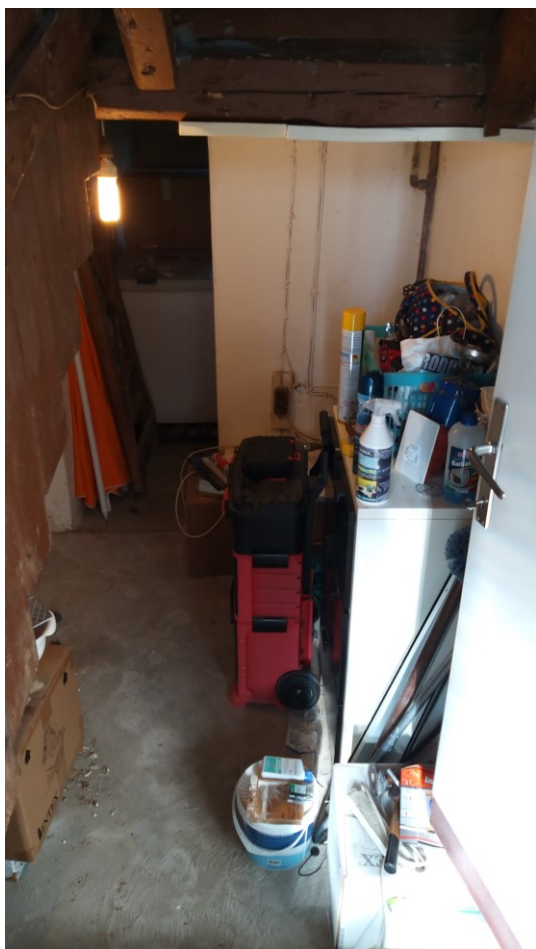

Foto n° 95 – Lotto 2 - Comune di Azzano Decimo (PN) – Foglio 22, m.le 12 – Piano terra. Veduta, da posizione sud, di parte del vano ad uso cantina.



Foto n° 96 – Lotto 2 - Comune di Azzano Decimo (PN) – Foglio 22, m.le 12 – Particolare di porzione sud-est del vano ad uso cantina.



Foto n° 97 - Lotto 2 - Comune di Azzano Decimo (PN) - Foglio 22, m.le 12 - Veduta della prima rampa di scale che porta ai piani superiori dell'edificio. In fondo nella foto si nota l'atrio d'ingresso.



Foto n° 98 - Lotto 2 - Comune di Azzano Decimo (PN) - Foglio 22, m.le 12 - Particolare, visto dal pianerottolo delle scale, dell'ingresso all'ante-bagno posto al piano intermedio.

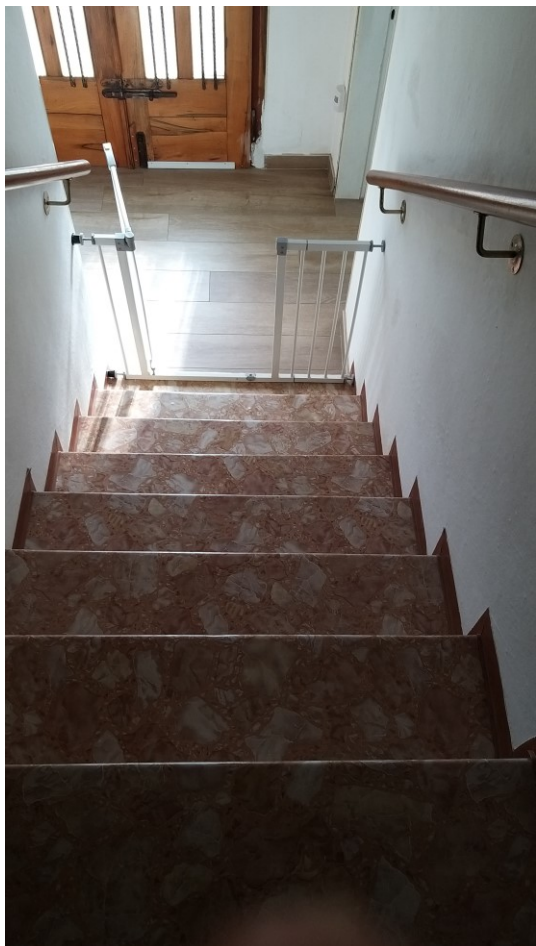

Foto n° 99 - Lotto 2 - Comune di Azzano Decimo (PN) - Foglio 22, m.le 12 - Veduta interna di porzione dell'ante-bagno posto al piano intermedio.



Foto n° 100 - Lotto 2 - Comune di Azzano Decimo (PN) - Foglio 22, m.le 12 - Particolare dell'ingresso al bagno posto al piano intermedio.



Foto n° 101 – Lotto 2 - Comune di Azzano Decimo (PN) – Foglio 22, m.le 12 – Veduta interna del bagno di cui alle foto precedenti.



Foto n° 102 – Lotto 2 - Comune di Azzano Decimo (PN) – Foglio 22, m.le 12 – Particolare della pavimentazione del bagno al piano intermedio.



Foto n° 103 - Lotto 2 - Comune di Azzano Decimo (PN) - Foglio 22, m.le 12 - Veduta della seconda rampa di scale. Sullo sfondo l'ingresso ai vani ante-bagno e bagno del piano intermedio.



Foto n° 104 - Lotto 2 - Comune di Azzano Decimo (PN) - Foglio 22, m.le 12 - Primo piano. Veduta, dalla porta di entrata, di porzione della prima camera, posta a sinistra rispetto alle scale.



Foto n° 105 - Lotto 2 - Comune di Azzano Decimo (PN) - Foglio 22, m.le 12 - Primo piano. Veduta interna di porzione nord-est della camera di cui alla foto precedente.



Foto n° 106 – Lotto 2 - Comune di Azzano Decimo (PN) – Foglio 22, m.le 12 – Veduta della parte esposta sud-ovest della camera di cui alla foto precedente.



Foto n° 107 – Lotto 2 - Comune di Azzano Decimo (PN) – Foglio 22, m.le 12 – Primo piano. Veduta di porzione nord-ovest della seconda camera, posta a destra rispetto alle scale. Evidenti, sul muro, i segni di chiusura della finestra indicata in planimetria depositata.



Foto n° 108 – Lotto 2 - Comune di Azzano Decimo (PN) – Foglio 22, m.le 12 – Primo piano. Particolare di porzione sud-est della stessa camera.



Foto n° 109 – Lotto 2 - Comune di Azzano Decimo (PN) – Foglio 22, m.le 12 – Ritornati sul pianerottolo del primo piano, particolare dell'ultima rampa di scale, che permette l'accesso alla soffitta.



Foto n° 110 – Lotto 2 - Comune di Azzano Decimo (PN) – Foglio 22, m.le 12 – Veduta del sottotetto nel primo vano uso soffitta, di minori dimensioni, in prossimità della porta d’accesso.



Foto n° 111 – Lotto 2 - Comune di Azzano Decimo (PN) – Foglio 22, m.le 12 – Particolare degli intonaci e della pavimentazione al grezzo nel primo vano uso soffitta.



Foto n° 112 - Lotto 2 - Comune di Azzano Decimo (PN) - Foglio 22, m.le 12 - Veduta interna del sottotetto nel secondo vano uso soffitta, di più ampie dimensioni.



Foto n° 113 - Lotto 2 - Comune di Azzano Decimo (PN) - Foglio 22, m.le 12 - Ritornati al piano terra, veduta interna del vano bagno-WC adiacente alla centrale termica; in fondo la porta d'accesso indipendente dal cortile.



Foto n° 114 - Lotto 2 - Comune di Azzano Decimo (PN) - Foglio 22, m.le 12 - Particolare del box doccia e del lavatoio, nel vano di cui alla foto precedente.



Foto n° 115 - Lotto 2 - Comune di Azzano Decimo (PN) - Foglio 22, m.le 12 - Veduta, dal vano uso bagno-WC, della porta di accesso al locale centrale termica adiacente.



Foto n° 116 - Lotto 2 - Comune di Azzano Decimo (PN) - Foglio 22, m.le 12 - Particolare delle tubazioni presenti nella centrale termica.