



Foto n° 1 – Lotto 1 - Comune di Azzano Decimo (PN) – Foglio 19, m.le 496 sub 3 – Veduta, da posizione nord e da Via Vallares, della strada privata di accesso; in secondo piano è visibile l'abitazione pignorata, la cui ubicazione è indicata approssimativamente in rosso nella foto.



Foto n° 2 – Lotto 1 - Comune di Azzano Decimo (PN) – Foglio 19, m.le 496 sub 3 – Veduta dell'abitazione pignorata da posizione sud-ovest e dall'interno dell'area di pertinenza; sullo sfondo a sinistra si nota il cancello di entrata, che individua anche il confine con l'adiacente fabbricato non pignorato, di altrui proprietà. L'ingresso principale è visibile al centro della foto.



Foto n° 3 – Lotto 1 - Comune di Azzano Decimo (PN) – Foglio 19, m.le 496 sub 3 – Particolare, da posizione nord-ovest, di parte del villino e della tettoia posta a sud; sullo sfondo si trova l'area a giardino con il prato e alcune essenze ornamentali.



Foto n° 4 – Lotto 1 – Comune di Azzano Decimo (PN) – Foglio 19, m.le 496 sub 3. Veduta esterna del primo piano, sul lato ovest del fabbricato.



Foto n° 5 – Lotto 1 – Comune di Azzano Decimo (PN) – Foglio 19, m.le 496 sub 3 Veduta esterna del piano terra, sul lato ovest dell'edificio.



Foto n° 6 – Lotto 1 - Comune di Azzano Decimo (PN) – Foglio 19, m.le 496 sub 3. Particolare del porticato e dell'ingresso principale dell'abitazione.



Foto n° 7 – Lotto 1 - Comune di Azzano Decimo (PN) – Foglio 19, m.le 496 sub 3. Veduta della tettoia da posizione sud-ovest.



Foto n° 8 – Lotto 1 - Comune di Azzano Decimo (PN) – Foglio 19, m.le 496 sub 3. Particolare di capriata e travi della tettoia di cui alla foto precedente.



Foto n° 9 – Lotto 1 - Comune di Azzano Decimo (PN) – Foglio 19, m.le 496 sub 3. Veduta, dal giardino, della porzione sud del fabbricato. Al centro della foto si nota un ingresso secondario all'abitazione, corrispondente, all'interno, al vano uso lavanderia.



Foto n° 10 – Lotto 1 - Comune di Azzano Decimo (PN) – Foglio 19, m.le 496 sub 3. Veduta esterna del lato est dell'abitazione al piano terra; la porta visibile al centro della foto permette l'accesso diretto al vano uso cucina.



Foto n° 11 – Lotto 1 - Comune di Azzano Decimo (PN) – Foglio 19, m.le 496 sub 3. Veduta, da posizione nord-est, di parte del primo piano e della terrazza.



Foto n° 12 – Lotto 1 - Comune di Azzano Decimo (PN) – Foglio 19, m.le 496 sub 3. Particolare del caminetto esterno, posto a confine nord del compendio pignorato, nell'area adibita a barbecue.



Foto n° 13 – Lotto 1 - Comune di Azzano Decimo (PN) – Foglio 19, m.le 496 sub 3. Veduta, da posizione nord-est, del piano terra in corrispondenza dei vani adibiti a centrale termica e lavanderia.



Foto n° 14 – Lotto 1 - Comune di Azzano Decimo (PN) – Foglio 19, m.le 496 sub 3. Particolare dell'ultimo tratto del piano terra e della tettoia; sullo sfondo il giardino.



Foto n° 15 – Lotto 1 - Comune di Azzano Decimo (PN) – Foglio 19, m.le 496 sub 3. Particolare della porzione sud-est del giardino e della siepe perimetrale.



Foto n° 16 – Lotto 1 - Comune di Azzano Decimo (PN) – Foglio 19, m.le 496 sub 3. Veduta della restante parte del giardino, posta a sud-ovest.



Foto n° 17 - Lotto 1 - Comune di Azzano Decimo (PN) - Foglio 19, m.le 496 sub 3 - Veduta dell'ingresso principale dell'abitazione. Sullo sfondo si notano le scale di accesso al primo piano.



Foto n° 18 - Lotto 1 - Comune di Azzano Decimo (PN) - Foglio 19, m.le 496 sub 3 - Veduta interna dell'atrio di cui alla foto precedente. In questo vano si trova anche il contatore elettrico.



Foto n° 19 - Lotto 1 - Comune di Azzano Decimo (PN) - Foglio 19, m.le 496 sub 3 - Piano terra. Veduta, dall'ingresso, del vano uso taverna; sullo sfondo si nota il vano adibito a soggiorno.



Foto n° 20 – Lotto 1 – Comune di Azzano Decimo (PN) – Foglio 19, m.le 496 sub 3 – Piano terra. Veduta, dalla taverna, dell'accesso al vano cottura.



Foto n° 21 – Lotto 1 – Comune di Azzano Decimo (PN) – Foglio 19, m.le 496 sub 3 – Piano terra. Particolare della porzione sud-est nel vano uso taverna.



Foto n° 22 – Lotto 1 - Comune di Azzano Decimo (PN) – Foglio 19, m.le 496 sub 3 – Piano terra. Veduta del vano uso soggiorno, contiguo alla taverna illustrata nelle foto precedenti.

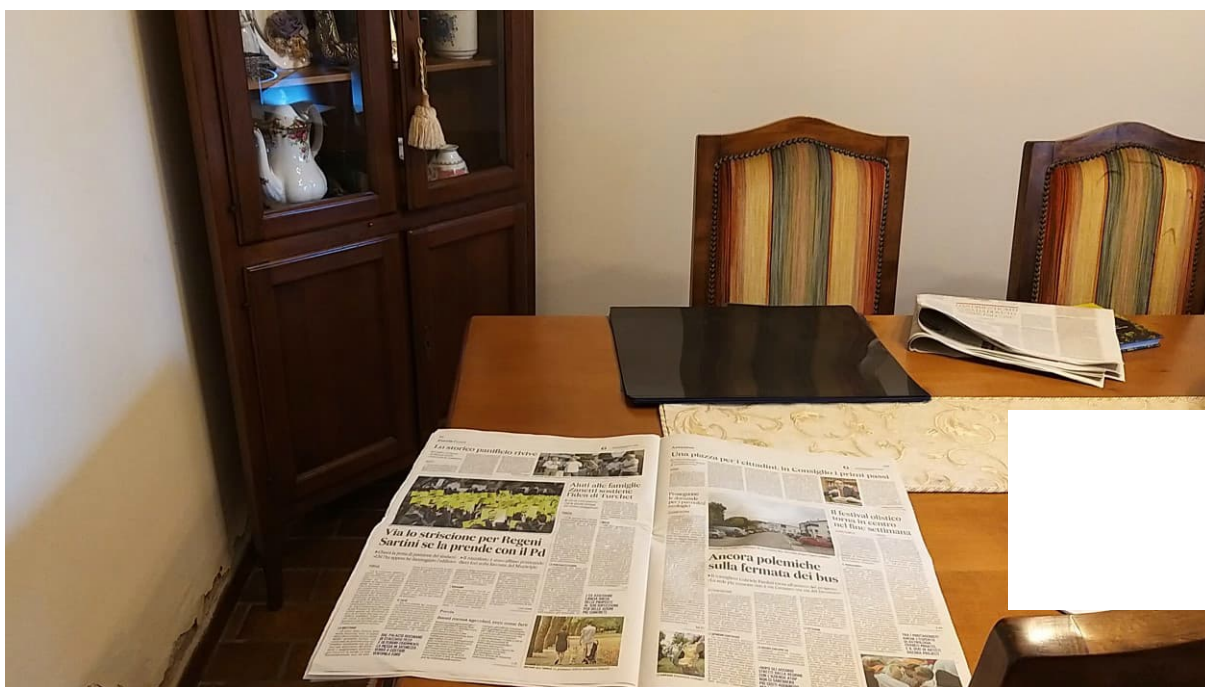

Foto n° 23 – Lotto 1 - Comune di Azzano Decimo (PN) – Foglio 19, m.le 496 sub 3 – Piano terra. Particolare dei serramenti in legno e vetrocamera presenti in soggiorno e taverna.



Foto n° 24 - Lotto 1 - Comune di Azzano Decimo (PN) - Foglio 19, m.le 496 sub 3 - Piano terra. Veduta, da posizione est, dell'entrata alla cucina. Sullo sfondo il vano ad uso taverna.

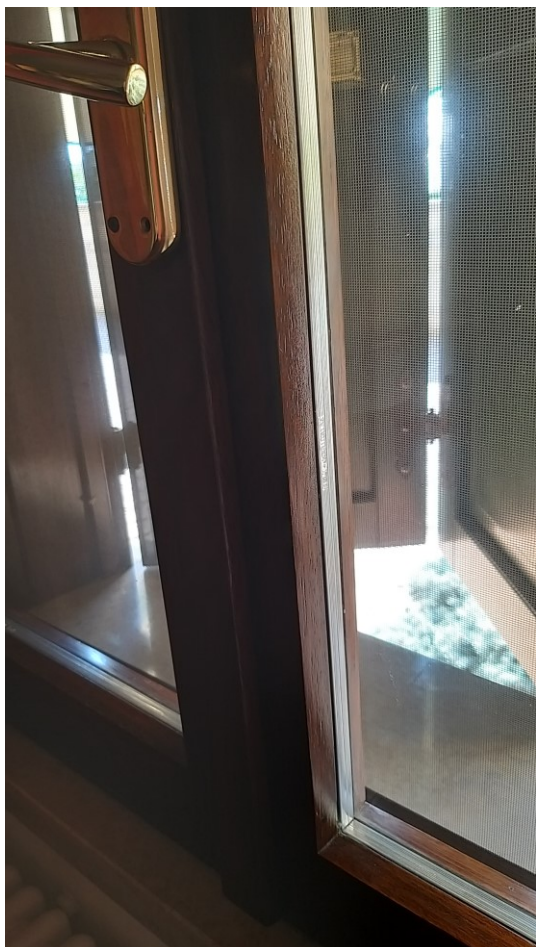

Foto n° 25 - Lotto 1 - Comune di Azzano Decimo (PN) - Foglio 19, m.le 496 sub 3 - Piano terra. Veduta, da posizione sud, del vano uso cucina.



Foto n° 26 - Lotto 1 - Comune di Azzano Decimo (PN) - Foglio 19, m.le 496 sub 3 - Piano terra. Veduta di parte della cucina, da posizione opposta rispetto alla foto precedente. In fondo a sinistra si nota la porta che permette di accedere al retro dell'edificio.



Foto n° 27 – Lotto 1 - Comune di Azzano Decimo (PN) – Foglio 19, m.le 496 sub 3– Piano terra. Particolare della porzione nord del vano uso cucina.



Foto n° 28 – Lotto 1 - Comune di Azzano Decimo (PN) – Foglio 19, m.le 496 sub 3 – Piano terra. Particolare della pavimentazione presente nel vano cucina.



Foto n° 29 - Lotto 1 - Comune di Azzano Decimo (PN) - Foglio 19, m.le 496 sub 3 - Piano terra. Veduta, dell'entrata al ripostiglio avente accesso indipendente sul retro dell'edificio, in posizione nord.



Foto n° 30 - Lotto 1 - Comune di Azzano Decimo (PN) - Foglio 19, m.le 496 sub 3 - Piano terra. Particolare del vano di cui alla foto precedente.



Foto n° 31 - Lotto 1 - Comune di Azzano Decimo (PN) - Foglio 19, m.le 496 sub 3 - Piano terra. Ritornati all'interno del piano terra, veduta, dall'ingresso, del vano uso ripostiglio, posto a sud dell'edificio.



Foto n° 32 - Lotto 1 - Comune di Azzano Decimo (PN) - Foglio 19, m.le 496 sub 3 - Piano terra. Particolare dell'interno del vano uso ripostiglio di cui alla foto precedente.



Foto n° 33 - Lotto 1 - Comune di Azzano Decimo (PN) - Foglio 19, m.le 496 sub 3 - Piano terra. Particolare della porzione est nel vano uso ripostiglio di cui alle foto precedenti.



Foto n° 34 - Lotto 1 - Comune di Azzano Decimo (PN) - Foglio 19, m.le 496 sub 3 - Piano terra. Veduta, da posizione est, del corridoio che collega la lavanderia all'atrio d'ingresso.



Foto n° 35 - Lotto 1 - Comune di Azzano Decimo (PN) - Foglio 19, m.le 496 sub 3 - Piano terra. Veduta, da posizione opposta, dello stesso corridoio e di parte del vano ad uso lavanderia.



Foto n° 36 - Lotto 1 - Comune di Azzano Decimo (PN) - Foglio 19, m.le 496 sub 3 - Piano terra. Veduta di parte della lavanderia in prossimità della porta secondaria di accesso alla zona esterna, in posizione sud-est.



Foto n° 37 - Lotto 1 - Comune di Azzano Decimo (PN) - Foglio 19, m.le 496 sub 3 - Piano terra. Veduta, dalla lavanderia, della porta di accesso al vano WC e centrale termica.



Foto n° 38 - Lotto 1 - Comune di Azzano Decimo (PN) - Foglio 19, m.le 496 sub 3 - Piano terra. Veduta, da posizione sud, del vano uso WC e centrale termica; come visibile nella foto, è presente anche un box doccia.



Foto n° 39 - Lotto 1 - Comune di Azzano Decimo (PN) - Foglio 19, m.le 496 sub 3 - Piano terra. Particolare della caldaia.



Foto n° 40 - Lotto 1 - Comune di Azzano Decimo (PN) - Foglio 19, m.le 496 sub 3 - Piano terra. Particolare della pavimentazione presente nel vano uso WC e centrale termica.



Foto n° 41 - Lotto 1 - Comune di Azzano Decimo (PN) - Foglio 19, m.le 496 sub 3 - Veduta, dal primo piano, del vano e delle scale di accesso.



Foto n° 42 - Lotto 1 - Comune di Azzano Decimo (PN) - Foglio 19, m.le 496 sub 3 - Veduta dell'atrio del primo piano. Sullo sfondo a destra il vano scale di cui alla foto precedente.



Foto n° 43 - Lotto 1 - Comune di Azzano Decimo (PN) - Foglio 19, m.le 496 sub 3 - Primo piano. Veduta, dall'interno dell'atrio, della porta di accesso alla terrazza esterna. A sinistra si nota parte della porta di accesso al vano ad uso WC.



Foto n° 44 - Lotto 1 - Comune di Azzano Decimo (PN) - Foglio 19, m.le 496 sub 3 - Primo piano. Veduta, interna del vano ad uso WC.



Foto n° 45 - Lotto 1 - Comune di Azzano Decimo (PN) - Foglio 19, m.le 496 sub 3 - Primo piano. Particolare interno del vano uso WC di cui alla foto precedente.



Foto n° 46 - Lotto 1 - Comune di Azzano Decimo (PN) - Foglio 19, m.le 496 sub 3 - Primo piano. Veduta di parte dello stesso vano, con box doccia.



Foto n° 47 - Lotto 1 - Comune di Azzano Decimo (PN) - Foglio 19, m.le 496 sub 3 - Piano primo. Veduta di parte del vano adibito a soggiorno. A destra si vede la porta di accesso principale dall'atrio e, dietro di essa, la porta da cui si accede al vano ex pranzo (ora ripostiglio).



Foto n° 48 - Lotto 1 - Comune di Azzano Decimo (PN) - Foglio 19, m.le 496 sub 3 - Piano primo. Particolare del piccolo vano ex cucinino, ora adibito a guardaroba.



Foto n° 49 - Lotto 1 - Comune di Azzano Decimo (PN) - Foglio 19, m.le 496 sub 3 - Piano primo. Veduta interna dello stesso vano. A sinistra si nota la porta di accesso dal vano uso ripostiglio (ex pranzo).



Foto n° 50 - Lotto 1 - Comune di Azzano Decimo (PN) - Foglio 19, m.le 496 sub 3 - Piano primo. Veduta di parte del vano uso ripostiglio (ex pranzo) e della porta di accesso al soggiorno (a destra).

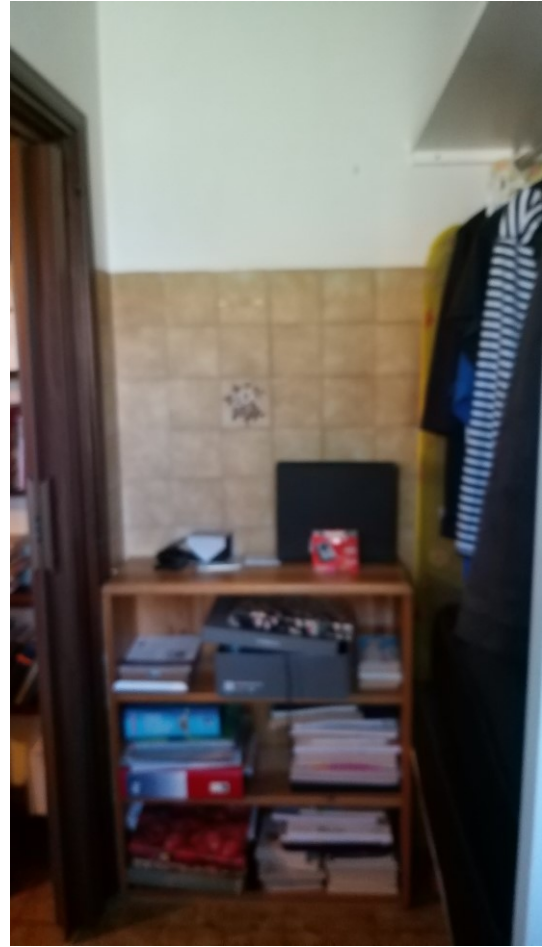

Foto n° 51 - Lotto 1 - Comune di Azzano Decimo (PN) - Foglio 19, m.le 496 sub 3 - Piano primo. Particolare interno del vano uso ripostiglio (ex pranzo) e della porta di accesso alla terrazza esterna.



Foto n° 52 – Lotto 1 – Comune di Azzano Decimo (PN) – Foglio 19, m.le 496 sub 3 – Piano primo. Particolare di porzione sud-ovest del vano uso soggiorno.



Foto n° 53 – Lotto 1 – Comune di Azzano Decimo (PN) – Foglio 19, m.le 496 sub 3. Porzione limitrofa dello stesso vano; a destra si nota la porta di accesso al corridoio e alle altre stanze del primo piano.



Foto n° 54 – Lotto 1 – Comune di Azzano Decimo (PN) – Foglio 19, m.le 496 sub 3 – Piano primo. Veduta del corridoio che dà accesso al bagno e alle tre camere del piano. Sullo sfondo si nota la porta d'accesso al soggiorno di cui alla foto precedente.

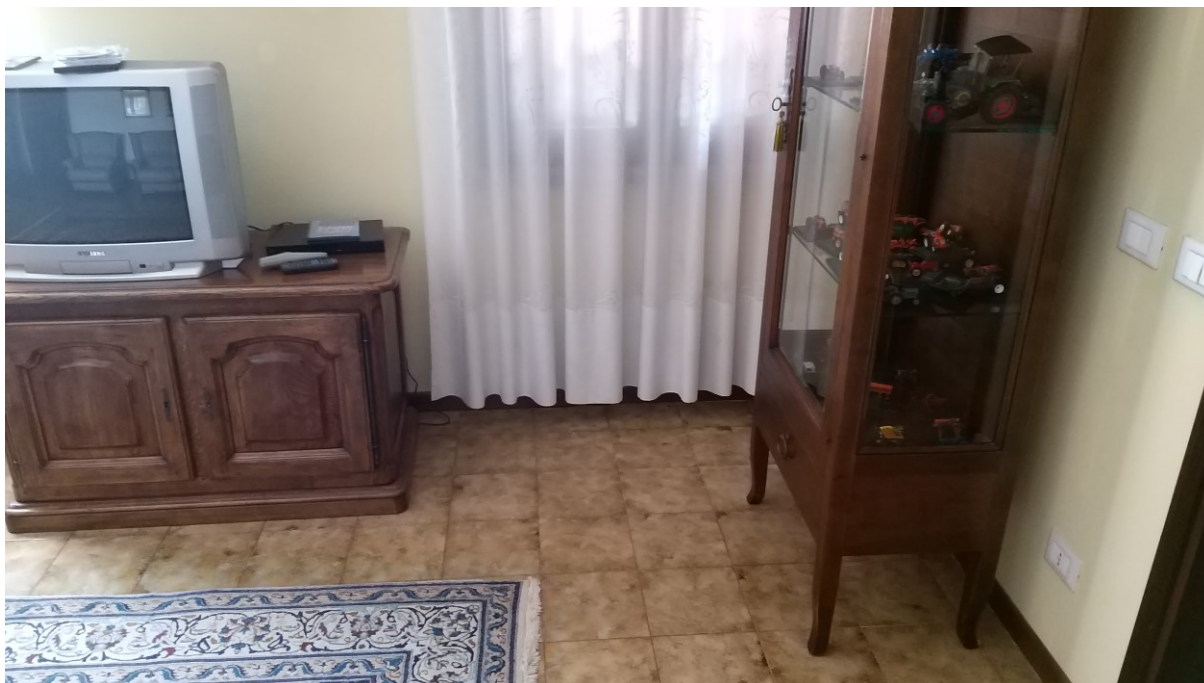

Foto n° 55 – Lotto 1 – Comune di Azzano Decimo (PN) – Foglio 19, m.le 496 sub 3 – Piano primo. Veduta di porzione interna del bagno principale, in posizione sud-ovest dell'edificio.



Foto n° 56 – Lotto 1 – Comune di Azzano Decimo (PN) – Foglio 19, m.le 496 sub 3 – Piano primo. Particolare della vasca da bagno all'interno dello stesso vano.



Foto n° 57 – Lotto 1 - Comune di Azzano Decimo (PN) – Foglio 19, m.le 496 sub 3 – Piano primo. Particolare della camera principale posta sul lato nord-est del fabbricato.



Foto n° 58 – Lotto 1 – Comune di Azzano Decimo (PN) – Foglio 19, m.le 496 sub 3 – Piano primo. Veduta interna della stessa camera; sullo sfondo il corridoio e l'entrata ad altra camera.

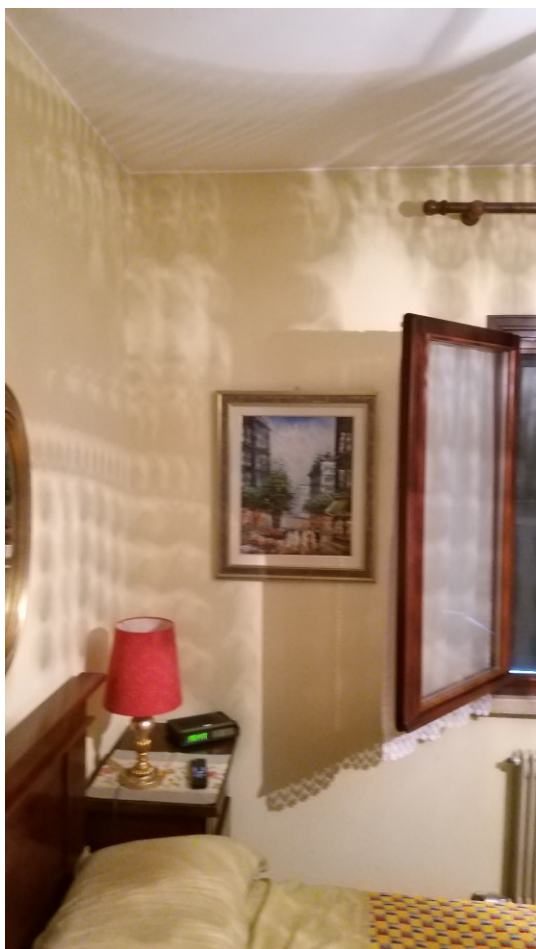

Foto n° 59 – Lotto 1 – Comune di Azzano Decimo (PN) – Foglio 19, m.le 496 sub 3 – Piano primo. Veduta interna della camera singola posta a sud-ovest.



Foto n° 60 – Lotto 1 - Comune di Azzano Decimo (PN) – Foglio 19, m.le 496 sub 3 – Piano primo. Particolare dei serramenti nella camera di cui alla foto precedente.



Foto n° 61 – Lotto 1 - Comune di Azzano Decimo (PN) – Foglio 19, m.le 496 sub 3 – Piano primo. Veduta, dall'interno della seconda camera singola, della porta di accesso al corridoio.

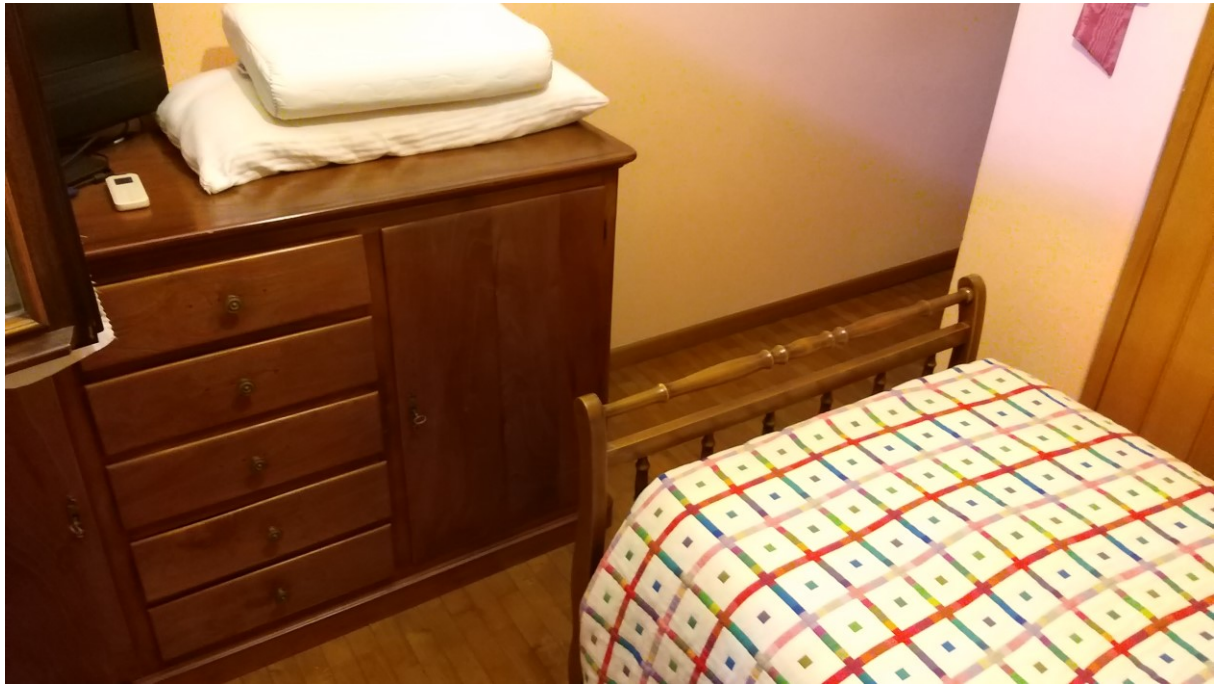

Foto n° 62 – Lotto 1 – Comune di Azzano Decimo (PN) – Foglio 19, m.le 496 sub 3 – Piano primo.
Veduta di porzione della camera singola posta a nord-est.