



Foto n° 1 - Lotto 1 - 22/07/2022 - Comune di Sequals (PN) – Foglio 10 m.le 381. Veduta, da Via Romano Mora, in posizione sud, dei cancelli d'accesso all'immobile oggetto di esecuzione immobiliare.



Foto n° 2 – Lotto 1 - 22/07/2022 - Comune di Sequals (PN) – Foglio 10 m.le 381. Veduta di porzione sud-ovest del giardino che insiste sull'area scoperta al servizio dell'abitazione.



Foto n° 3 – Lotto 1 - 22/07/2022 - Comune di Sequals (PN) – Foglio 10 m.le 381. Veduta di parte del giardino e dell'orto che insistono sull'area scoperta al servizio dell'abitazione in zona est.



Foto n° 4 – Lotto 1 - 22/07/2022 - Comune di Sequals (PN) – Foglio 10 m.le 821. Veduta dello stesso giardino nella zona in cui si trova la particella 821, appartenente al catasto terreni ma compresa nell'area scoperta al servizio dell'abitazione.



Foto n° 5 – Lotto 1 - 22/07/2022 - Comune di Sequals (PN) – Foglio 10 m.le 381. Particolare del giardino con olivi posti a lato della rampa d'accesso al garage (sub 2).



Foto n° 6 – Lotto 1 - 22/07/2022 - Comune di Sequals (PN) – Foglio 10 m.le 381. Veduta, da sud, dell'abitazione con il portico esterno; al centro il portoncino di accesso al piano rialzato.



Foto n° 7 – Lotto 1 - 22/07/2022 - Comune di Sequals (PN) – Foglio 10 m.le 381. Veduta della stessa abitazione e del portico da posizione sud-est.



Foto n° 8–Lotto 1-22/07/2022-Comune di Sequals (PN)–Foglio 10 m.le 381. Particolare dell'accesso secondario al piano rialzato sul retro dell'abitazione.



Foto n° 9 – Lotto 1 - 22/07/2022 - Comune di Sequals (PN) – Foglio 10 m.le 381. Veduta dell'abitazione e di parte del giardino da posizione nord.



Foto n° 10 – Lotto 1 - 22/07/2022 - Comune di Sequals (PN) – Foglio 10 m.le 381. Particolare dell'abitazione e del portico da posizione ovest.



Foto n° 11 - Lotto 1 - 22/07/2022 - Comune di Sequals (PN) - Foglio 10 m.le 381 sub 1. Particolare del portoncino d'ingresso principale al piano rialzato.



Foto n° 12 - Lotto 1 - 22/07/2022 - Comune di Sequals (PN) - Foglio 10 m.le 381 sub 1. Piano rialzato: veduta del disimpegno principale; sullo sfondo il portoncino d'ingresso dall'interno, a sinistra la porta d'accesso al soggiorno.

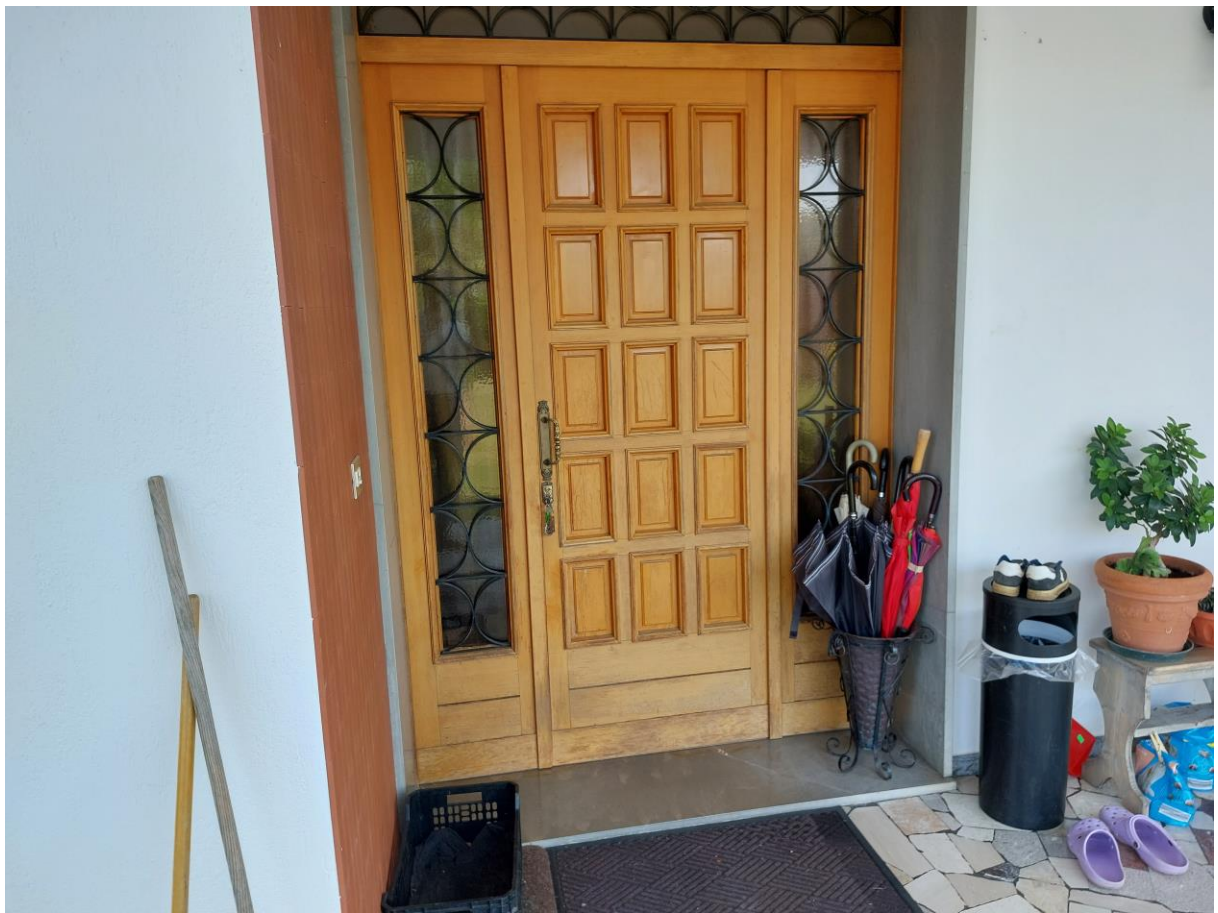

Foto n° 13 – Lotto 1 - 22/07/2022 - Comune di Sequals (PN) – Foglio 10 m.le 381 sub 1. Piano rialzato: particolare dell'accesso al soggiorno visto dall'interno.



Foto n° 14 – Lotto 1 - 22/07/2022 - Comune di Sequals (PN) – Foglio 10 m.le 381 sub 1. Piano rialzato: veduta di porzione sud del vano uso soggiorno.



Foto n° 15 - Lotto 1 - 22/07/2022 - Comune di Sequals (PN) - Foglio 10 m.le 381 sub 1. Piano rialzato: particolare del caminetto posto tra il soggiorno e la sala da pranzo.

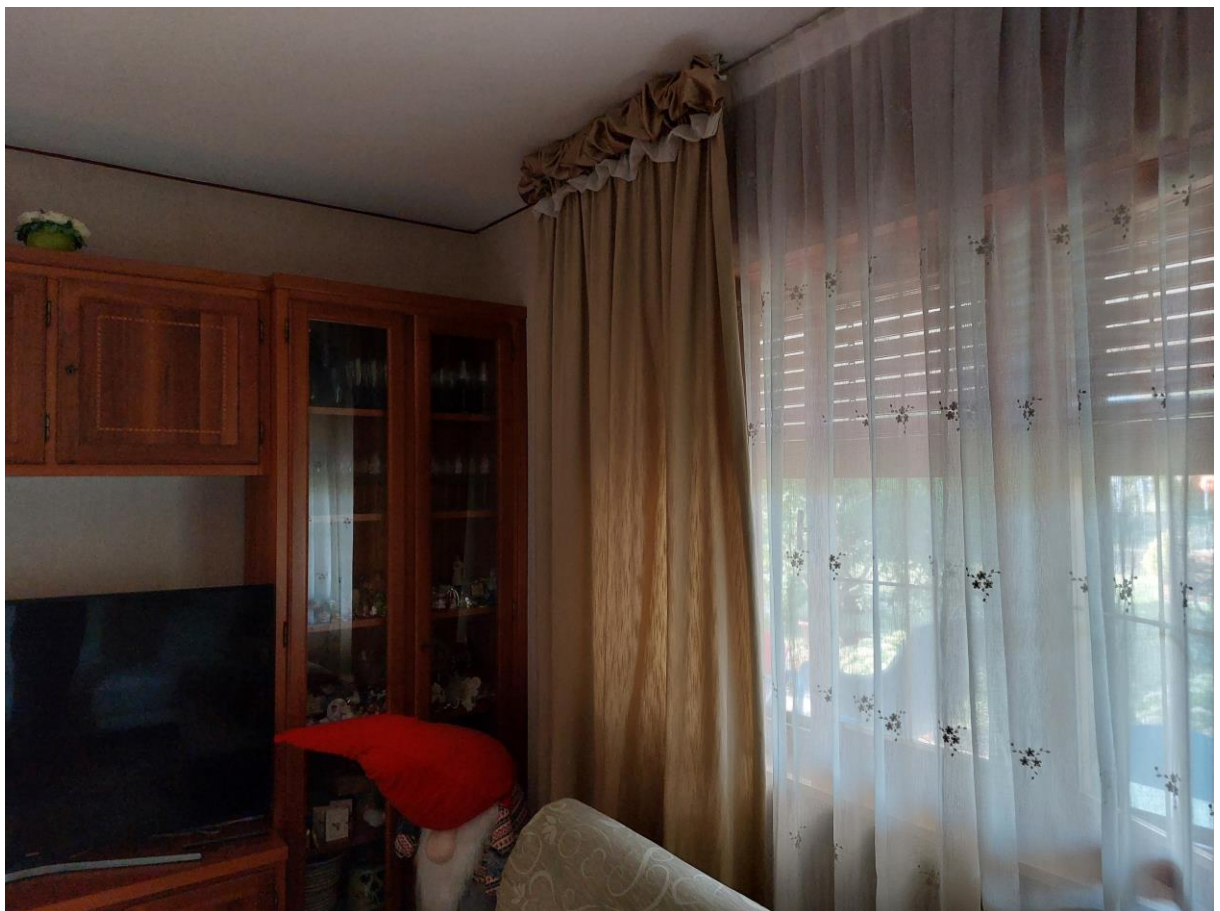

Foto n° 16 - Lotto 1 - 22/07/2022 - Comune di Sequals (PN) - Foglio 10 m.le 381 sub 1. Piano rialzato: veduta della sala da pranzo contigua al soggiorno.

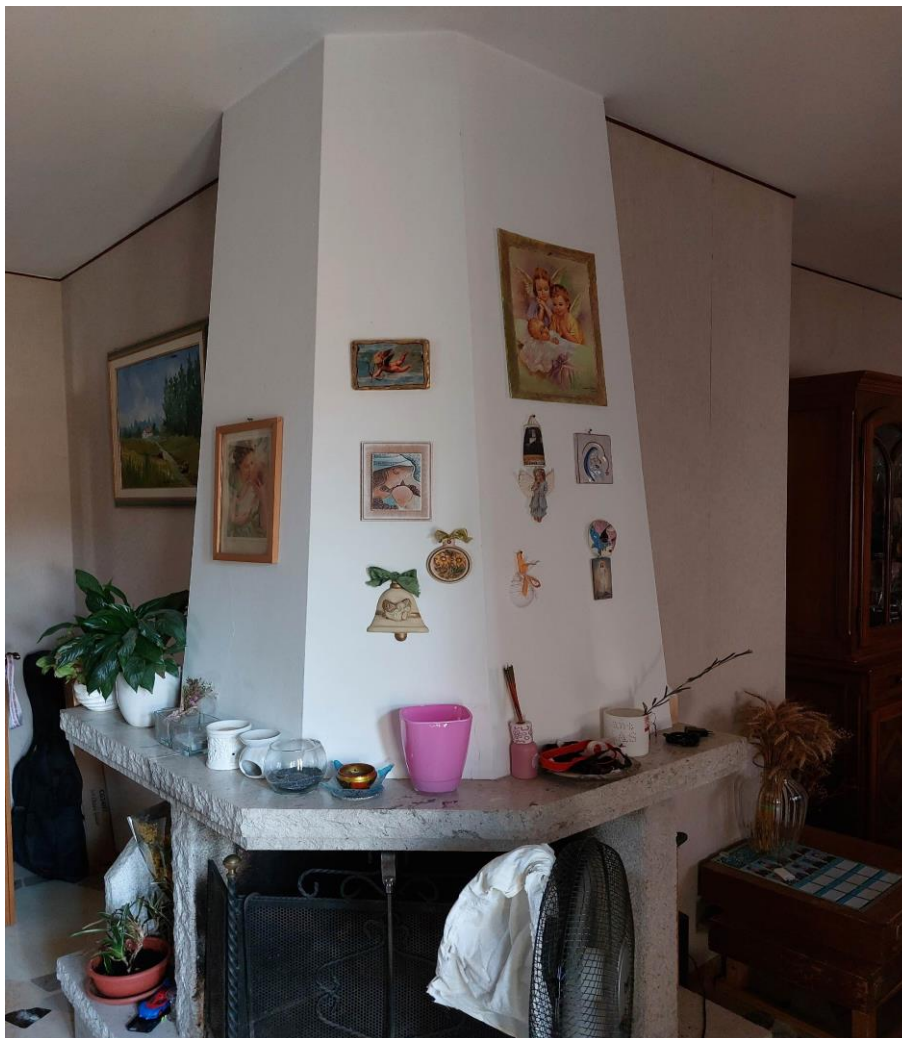

Foto n° 17 - Lotto 1 -
22/07/2022 - Comune di
Sequals (PN) - Foglio 10
m.le 381 sub 1. Piano
rialzato: particolare
dell'accesso al vano cucina
dall'esterno (a sinistra) e
dalla sala da pranzo (a
destra).



Foto n° 18 - Lotto 1 -
22/07/2022 - Comune
di Sequals (PN) - Foglio
10 m.le 381 sub 1.
Piano rialzato: veduta
interna di porzione del
vano uso cucina.



Foto n° 19 - Lotto 1 -
22/07/2022 - Comune di
Sequals (PN) - Foglio 10
m.le 381 sub 1. Piano
rialzato: veduta, dal
disimpegno principale,
dell'accesso alla cucina (a
destra) e alla prima
camera (a sinistra).



Foto n° 20 - Lotto 1 -
22/07/2022 - Comune
di Sequals (PN) -
Foglio 10 m.le 381
sub 1. Piano rialzato:
veduta interna della
prima camera.

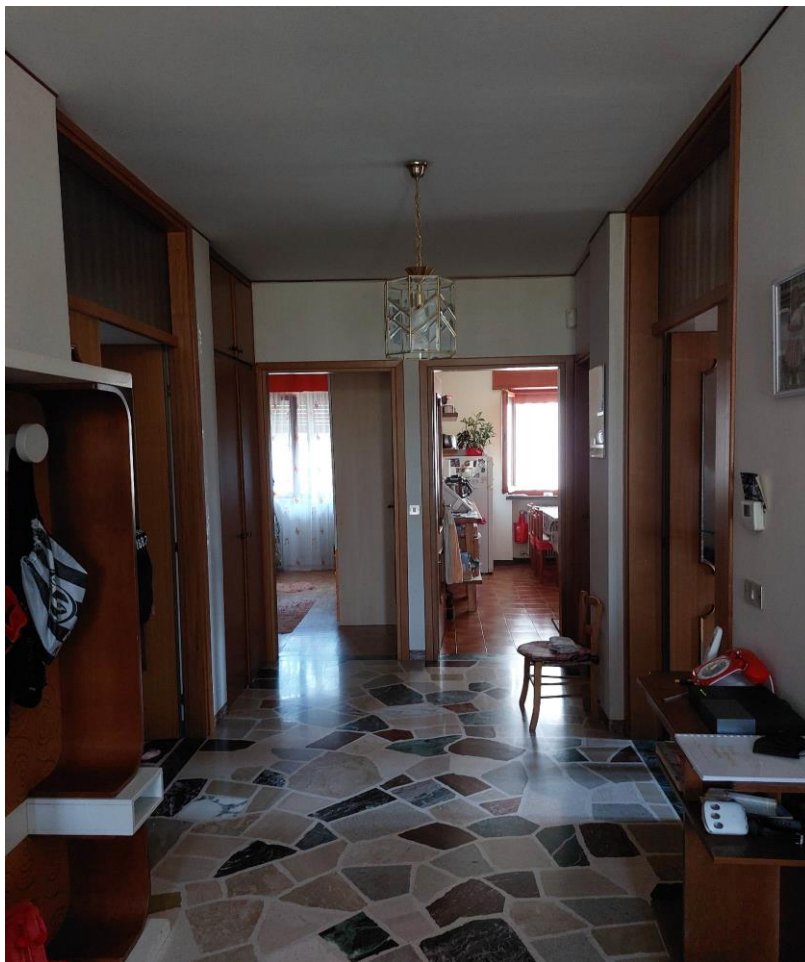

Foto n° 21 - Lotto 1
- 22/07/2022 -
Comune di Sequals
(PN) - Foglio 10 m.le
381 sub 1.
Piano rialzato:
particolare della
porta d'accesso al
secondo disimpegno.



Foto n° 22 - Lotto 1 -
22/07/2022 - Comune
di Sequals (PN) - Foglio
10 m.le 381 sub 1.
Piano rialzato: veduta
interna della seconda
camera - porzione
nord.



Foto n° 23 - Lotto 1 -
22/07/2022 - Comune di
Sequals (PN) - Foglio 10
m.le 381 sub 1. Piano rialzato:
veduta interna della
stessa camera -
porzione est.



Foto n° 24 - Lotto 1 -
22/07/2022 - Comune di
Sequals (PN) - Foglio 10
m.le 381 sub 1. Piano
rialzato: veduta,
dall'interno, dell'accesso
al bagno.



Foto n° 25 - Lotto 1 -
22/07/2022 - Comune di
Sequals (PN) - Foglio 10
m.le 381 sub 1. Piano
rialzato: veduta interna di
parte del bagno.

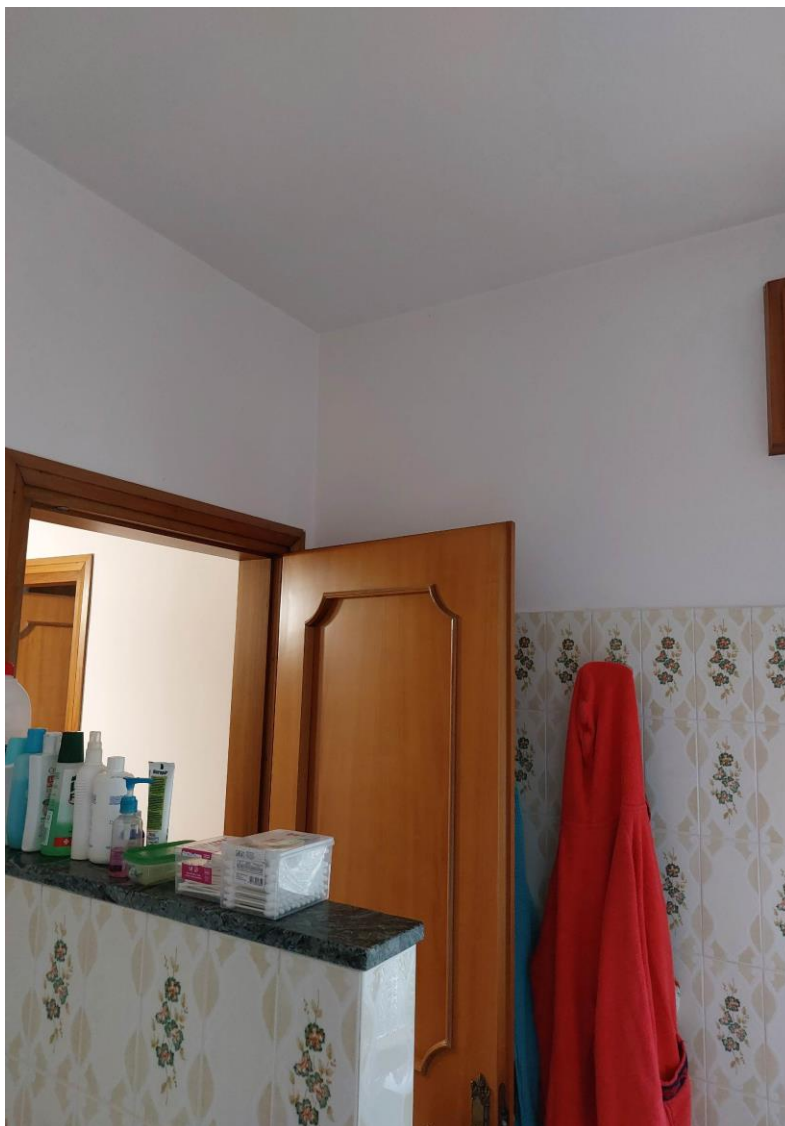

Foto n° 26 - Lotto 1 -
22/07/2022 - Comune di
Sequals (PN) - Foglio 10
m.le 381 sub 1. Piano
rialzato: veduta interna
della terza camera; sullo
sfondo il disimpegno e
l'accesso alla seconda
camera.



Foto n° 27 - Lotto 1 -
22-07-2022 - Comune di
Sequals (PN) - Foglio 10
m.le 381 sub 1. Veduta
delle scale di accesso al
piano scantinato.



Foto n° 28 - Lotto 1 -
22-07-2022 - Comune di
Sequals (PN) - Foglio 10
m.le 381 sub 1. Piano
scantinato: veduta del
vano indicato come
studio in planimetria
catastale, in realtà
utilizzato come deposito.

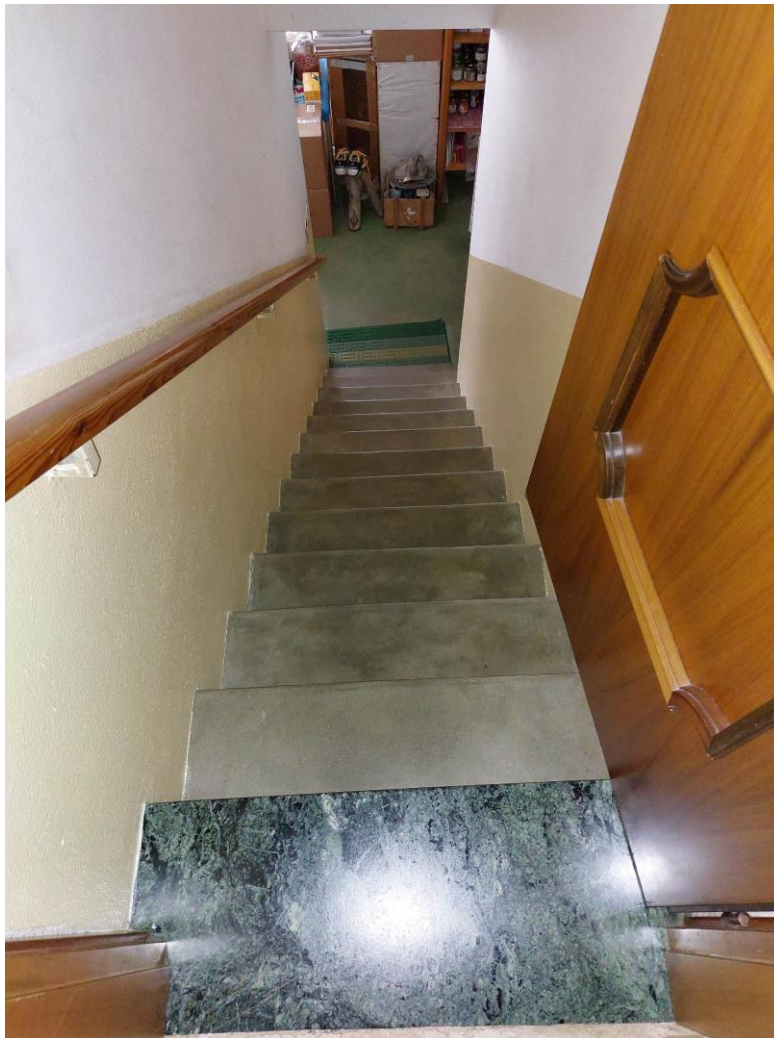

Foto n° 29 – Lotto 1 - 22-07-2022 - Comune di Sequals (PN) – Foglio 10 m.le 381 sub 1. Piano scantinato: porzione della prima cantina, posta a sud-est.

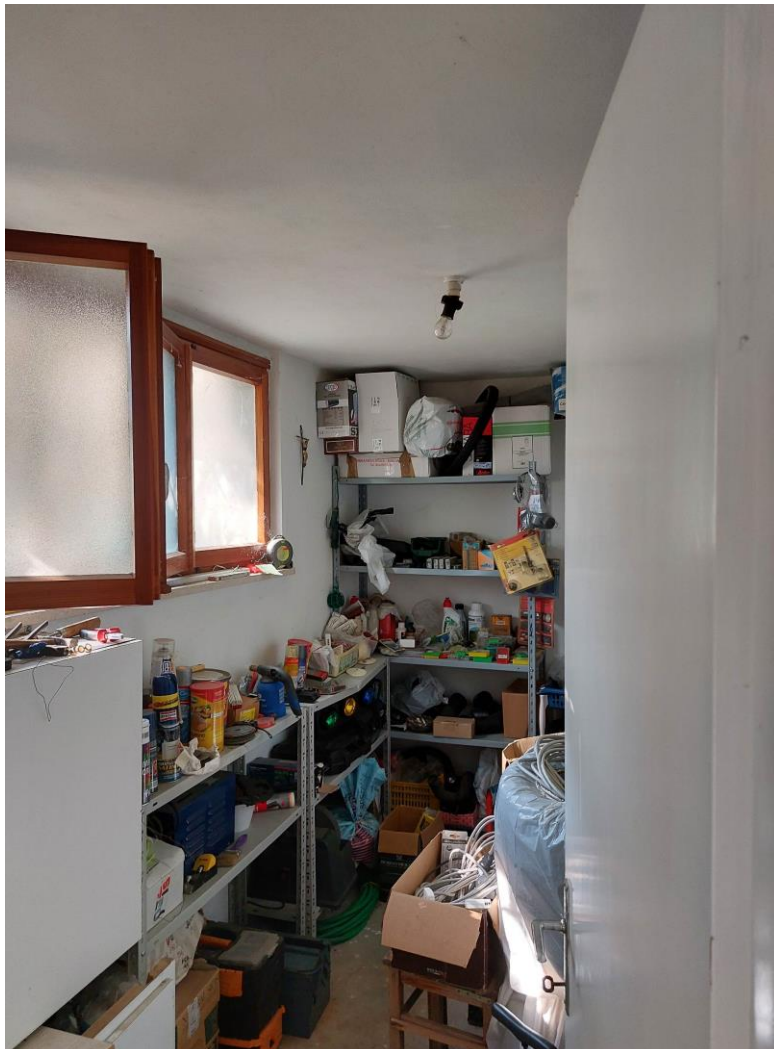

Foto n° 30 – Lotto 1 - 22-07-2022 - Comune di Sequals (PN) – Foglio 10 m.le 381 sub 1. Piano scantinato: veduta, dalla porta d'accesso, della seconda cantina, adiacente alla prima.



Foto n° 31 - Lotto 1 -
22-07-2022 - Comune
di Sequals (PN) - Foglio
10 m.le 381 sub 1.
Piano scantinato:
veduta interna di
porzione nord-ovest del
vano uso lavanderia.



Foto n° 32 - Lotto 1 - 22-07-2022 - Comune di Sequals (PN) - Foglio 10 m.le 381 sub 1. Piano scantinato: porzione sud della stessa lavanderia.

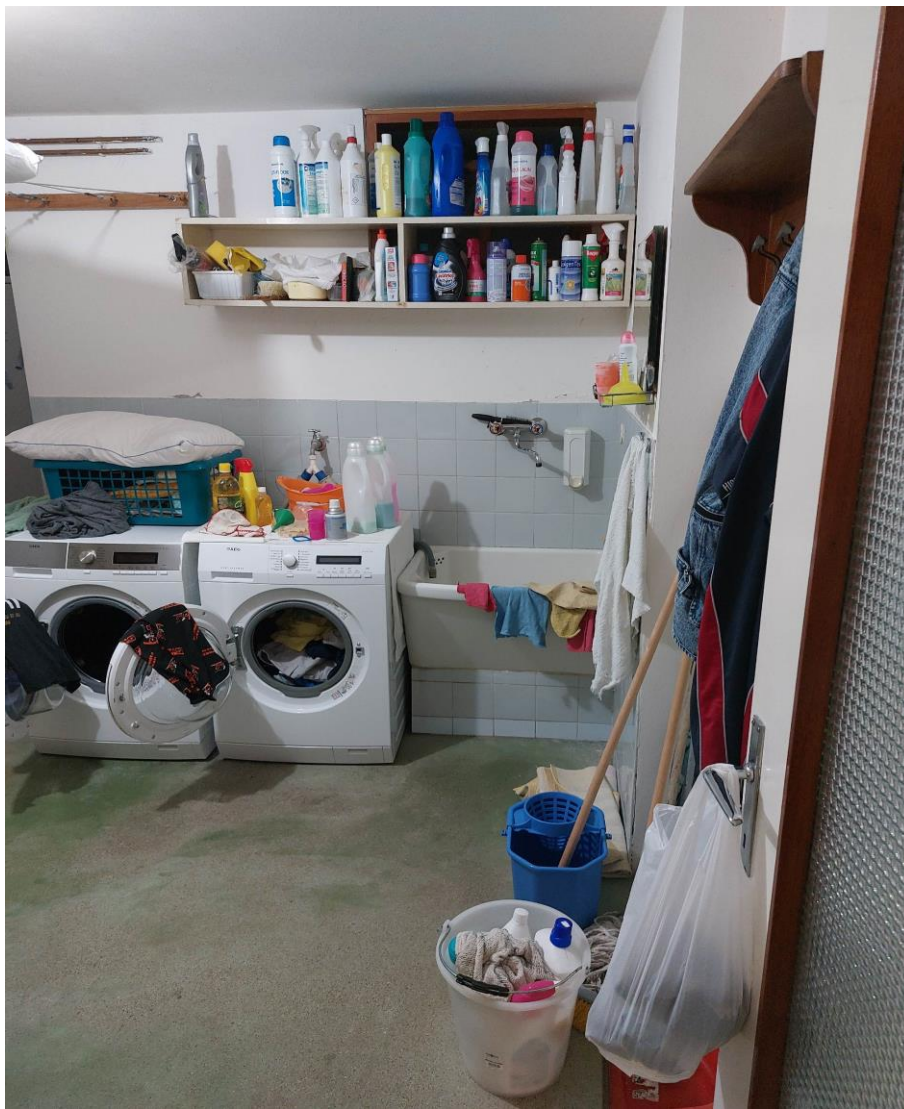

Foto n° 33 - Lotto 1 -
22-07-2022 - Comune di
Sequals (PN) - Foglio 10
m.le 381 sub 1. Piano
scantinato: veduta
interna, dal secondo
disimpegno, del vano uso
centrale termica.



Foto n° 34 - Lotto 1 -
22-07-2022 - Comune di
Sequals (PN) - Foglio
10 m.le 381 sub 1.
Piano scantinato: veduta
interna del vano adibito
a cucina.



Foto n° 35 - Lotto 1 -
22-07-2022 - Comune di
Sequals (PN) - Foglio 10
m.le 381 sub 1. Piano
scantinato: veduta
interna di parte del
bagno.



Foto n° 36 - Lotto 1 -
22-07-2022 - Comune di
Sequals (PN) - Foglio 10
m.le 381 sub 1. Piano
scantinato: particolare del
box doccia all'interno dello
stesso vano.



Foto n° 37 - Lotto 1 -
22-07-2022 - Comune di
Sequals (PN) - Foglio 10
m.le 381 sub 1. Piano
scantinato: veduta
interna del vano adibito a
camera, porzione nord.



Foto n° 38 - Lotto 1 - 22-07-2022 - Comune di Sequals (PN) - Foglio 10 m.le 381 sub 1. Piano scantinato: porzione ovest della stessa camera.



Foto n° 39 - Lotto 1 -
22-07-2022 - Comune di
Sequals (PN) - Foglio 10
m.le 381 sub 1. Piano
scantinato: accesso al
vano adibito a studio.

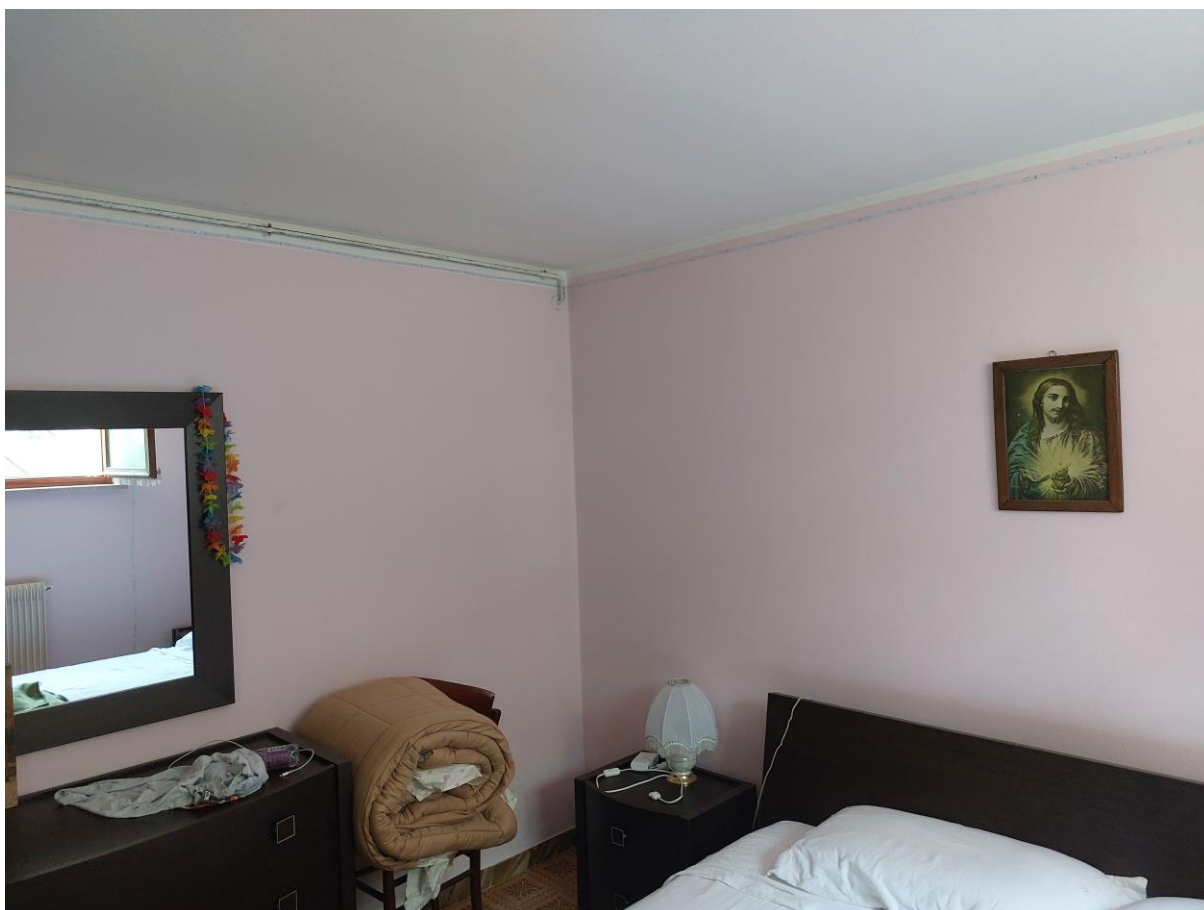

Foto n° 40 - Lotto 1 - 22-07-2022 - Comune di Sequals (PN) - Foglio 10 m.le 381 sub 1. Piano scantinato: porzione ovest dello stesso vano.



Foto n° 41 – Lotto 1 -
22-07-2022 –
Comune di Sequals
(PN) – Foglio 10 m.le
381 sub 2. Garage:
veduta, da sud-est,
dell'autorimessa, in
realtà utilizzata come
ripostiglio.



Foto n° 42 – Lotto 1 - 22-07-2022 - Comune di Sequals (PN) – Foglio 10 m.le 381 sub 2. Garage:
veduta dell'autorimessa da posizione sud-ovest.

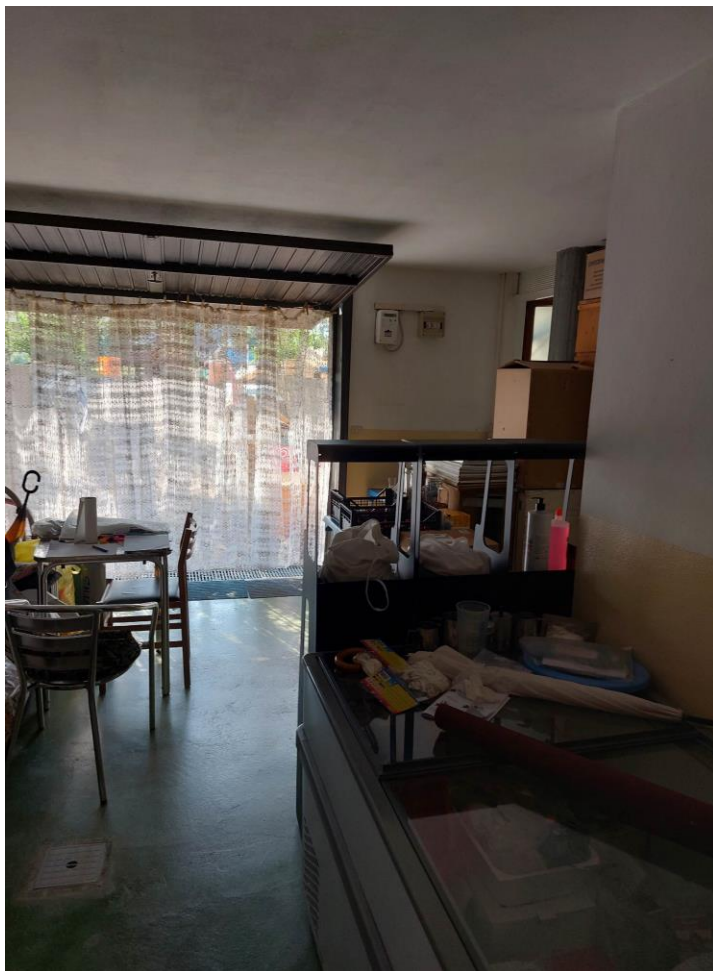

Foto n° 43 - Lotto 1 -
22-07-2022 - Comune di
Sequals (PN) - Foglio 10
m.le 381 sub 2. Garage:
veduta interna da
posizione nord-ovest.



Foto n° 44 - Lotto 1 -
22-07-2022 - Comune di
Sequals (PN) - Foglio 10
m.le 381 sub 2. Garage:
rampa d'accesso dal-
l'esterno.