

E.I. 126-2021 – LOTTO 1 - Sequals (PN) - Localizzazione approssimativa GIS delle particelle 381 e 821 del foglio 10, da Google Maps.

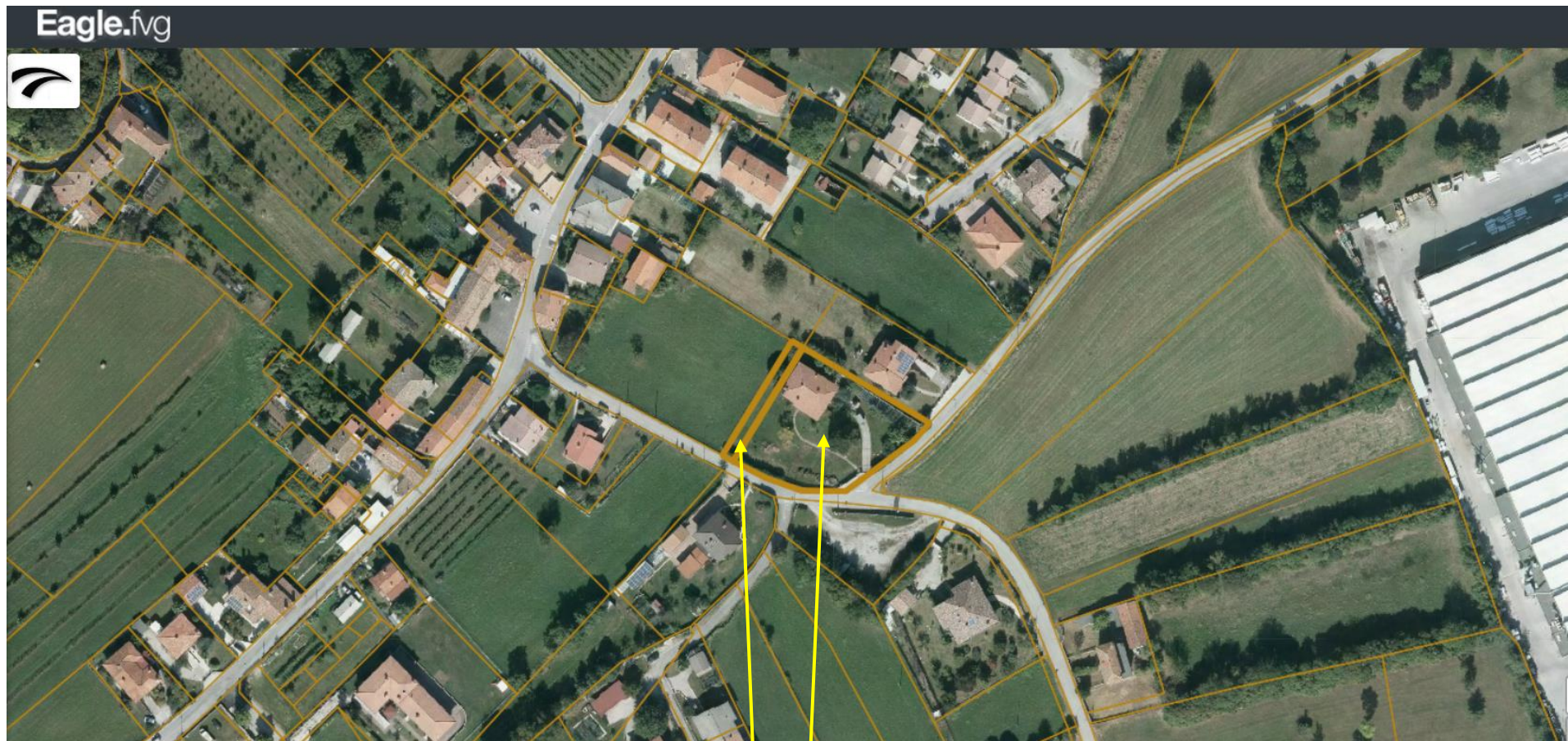

E.I. 126-2021 – LOTTO 1 - Sequals (PN) - Localizzazione GIS delle particelle 821 e 381 del foglio 10, da Eagle FVG.

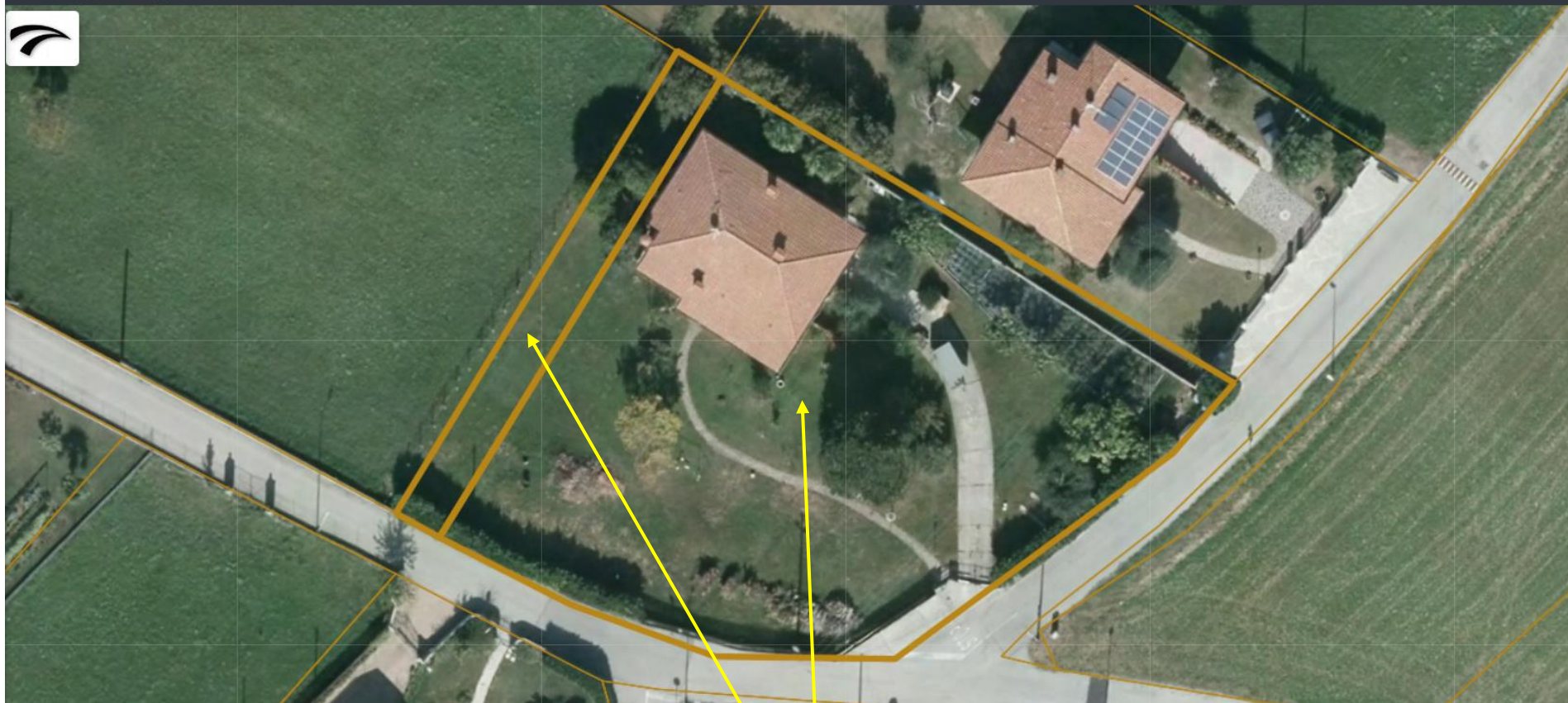

E.I. 126-2021 – LOTTO 1 - Sequals (PN) - Localizzazione GIS delle particelle 821 e 381 del foglio 10, da Eagle FVG.

MODULARIO
F. - Cat. S. T. - 315



MINISTERO DELLE FINANZE
DIREZIONE GENERALE DEL CATASTO E DEI SERVIZI TECNICI ERARIALI
NUOVO CATASTO EDILIZIO URBANO

Mod. B (Nuovo Catasto Edilizio Urbano)

Lire
15

(R. DECRETO-LEGGE 13 APRILE 1939, N. 652)

Planimetria dell'immobile situato nel Comune di SEQUALS Via Romano Mora

Ditta [REDACTED]

Allegata alla dichiarazione presentata all'Ufficio Tecnico Erariale di Pordenone

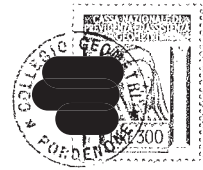
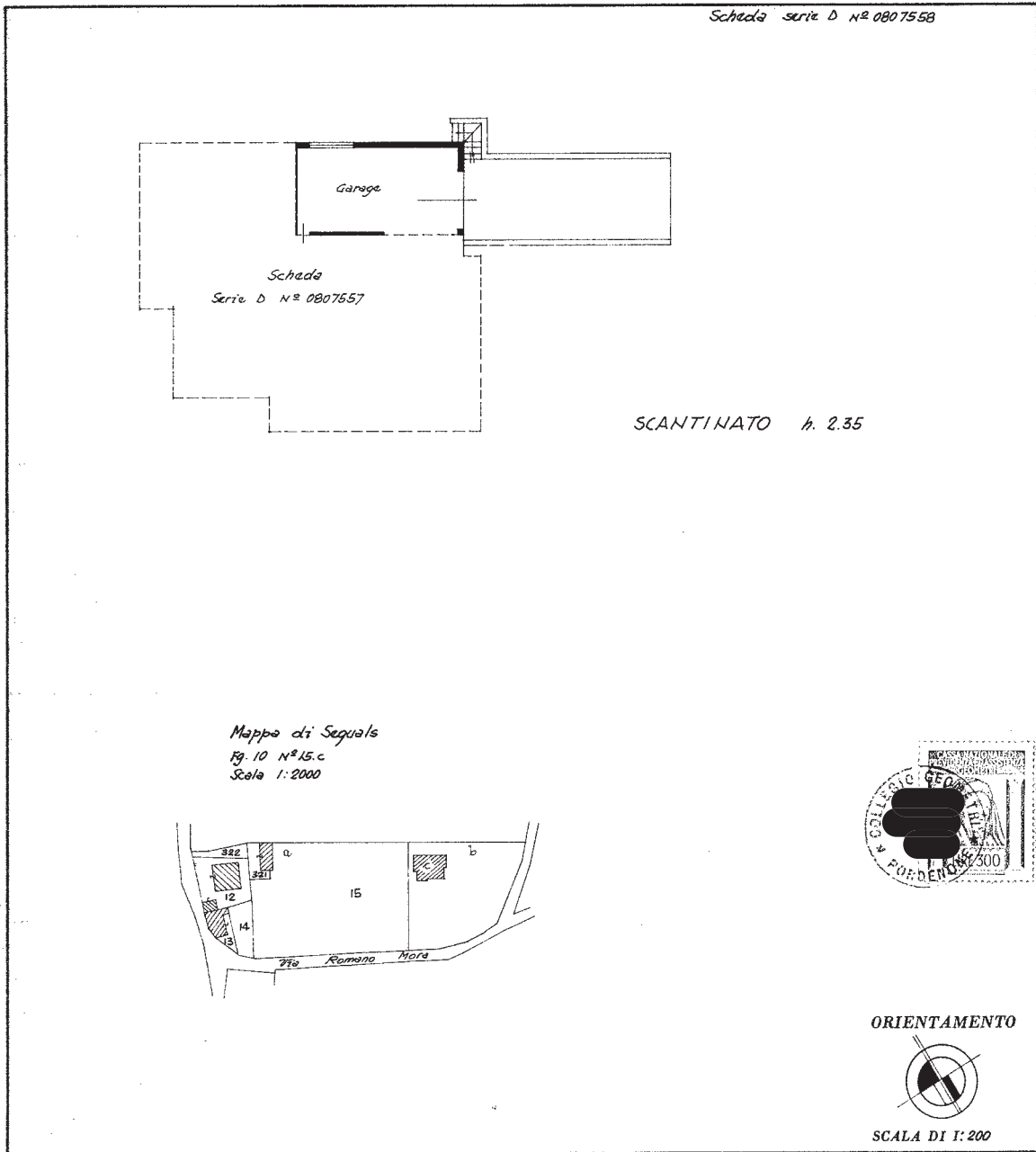

SPAZIO RISERVATO PER LE ANNOTAZIONI D'UFFICIO

<p>DATA PROF. N° <u>15</u> <u>1974</u></p>	
--	--

Compilata dal [REDACTED]
(Ufficio Tecnico Erariale)

Iscritto all'Albo de [REDACTED]
della Provincia di [REDACTED]

DATA [REDACTED]

Firma: [REDACTED]

Ultima planimetria in atti

ISTITUTO POLIGRAFICO DELLO STATO

Catasto dei Fabbricati - Situazione al 03/05/2022 - Comune di SEQUALS(1621) - < Foglio 10 - Particella 381 - Subalterno 2 >
VIA R. MORA Piano SI

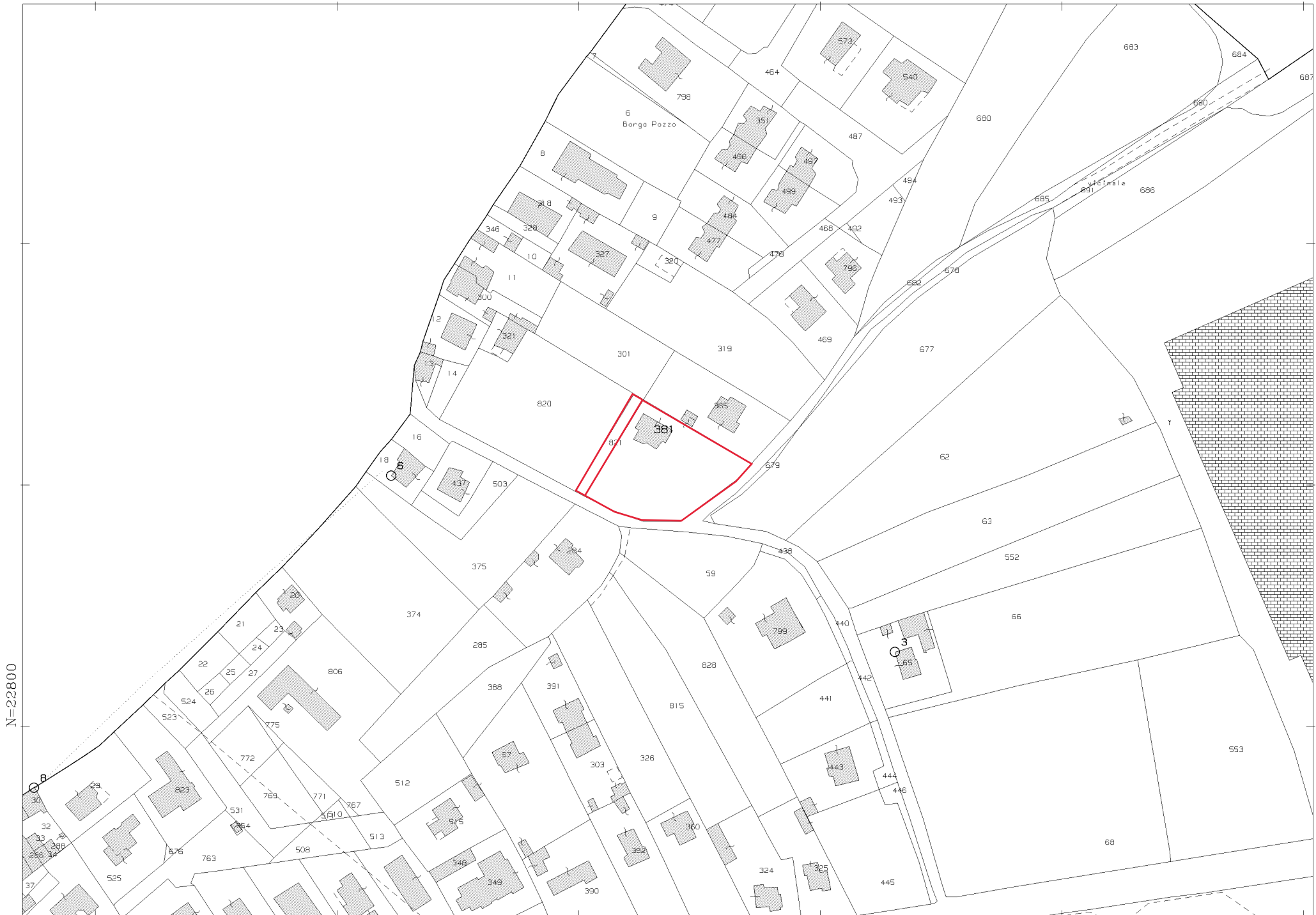

N=22800

E=12800

3-Mag-2022 14:53:37
Scala originale: 1:2000
Dimensione cornice: 534.000 x 378.000 metProtocollo pratica T194004/2022

Comune: (PN) SEQUALS
Foglio: 10

1 Particella: 381

MODULARIO
F. - Cat. S. T. - 315



MINISTERO DELLE FINANZE

Mod. B (Nuovo Catasto Edilizio Urbano)

DIREZIONE GENERALE DEL CATASTO E DEI SERVIZI TECNICI ERARIALI

Lire
15

NUOVO CATASTO EDILIZIO URBANO

(R. DECRETO-LEGGE 13 APRILE 1939, N. 652)

Planimetria dell'immobile situato nel Comune di SEQUALS Via Romano Mora

Ditta

Allegata alla dichiarazione presentata all'Ufficio Tecnico Erariale di Fordenone

Scheda serie D n° 0807557

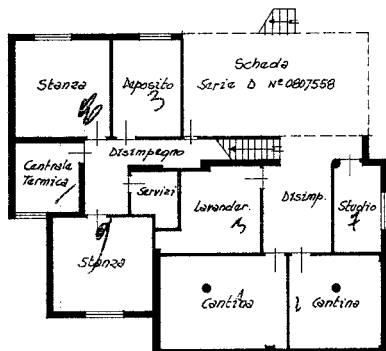

SCANTINATO h. 2.35



Mappa di Segusis
Fig. 10 n° 15.C
Scala 1:2000

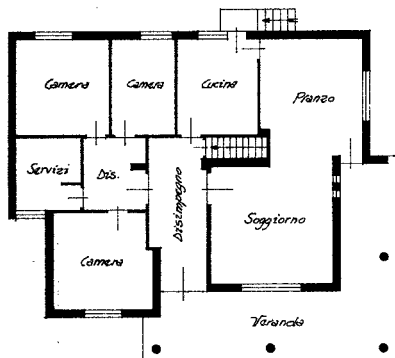
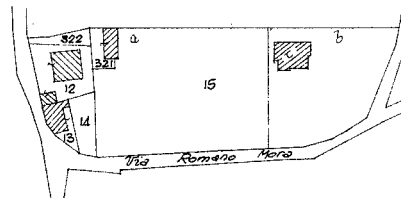

PIANO RIALZATO h. 2.75

ORIENTAMENTO



SCALA DI 1:200

SPAZIO RISERVATO PER LE ANNOTAZIONI D'UFFICIO

DATA
PROT. N°

16

Compilata dal Geometra
(Titolo nome e cognome del tecnico)

Iscritto all'Albo dei Geometri
della Provincia di Fordenone

DATA 19 Settembre 1974

Firma:

Ultima planimetria in atti

MODULARIO
F. - Cat. S. T. - 315



MINISTERO DELLE FINANZE

Mod. B (Nuovo Catasto Edilizio Urbano)

DIREZIONE GENERALE DEL CATASTO E DEI SERVIZI TECNICI ERARIALI

Lire
15

NUOVO CATASTO EDILIZIO URBANO

(R. DECRETO-LEGGE 13 APRILE 1939, N. 652)

Planimetria dell'immobile situato nel Comune di SEQUALS Via Romano Mora

Ditta [REDACTED]

Allegata alla dichiarazione presentata all'Ufficio Tecnico Erariale di Perdenone

Scheda serie D n° 0807557

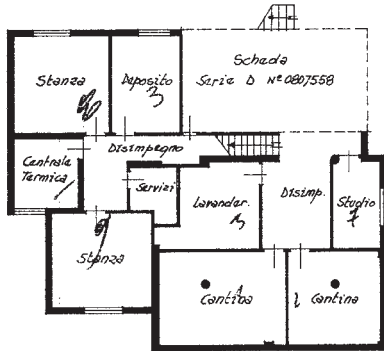

SCANTINATO h. 2.35



Mappa di Seguals
Fig. 10 n° 15.c
Scala 1:200

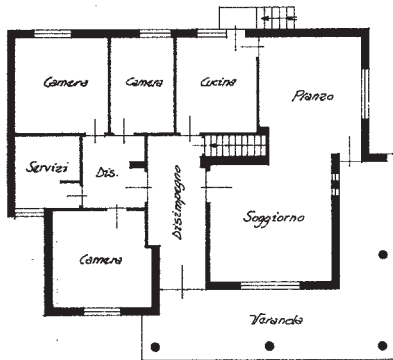
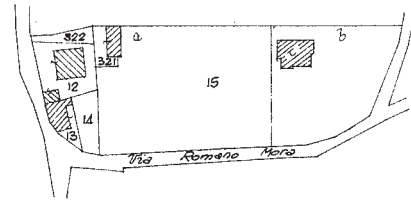

PIANO RIALZATO h. 2.75

ORIENTAMENTO



SCALA DI 1:200

SPAZIO RISERVATO PER LE ANNOTAZIONI D'UFFICIO

DATA
PROF. N°

16

Compilata dal [REDACTED]
Iscritto all'Albo dei [REDACTED]
della Provincia di [REDACTED]
DATA [REDACTED]
Firma: [REDACTED]

MODULARIO
F. - Cat. S. T. - 315



MINISTERO DELLE FINANZE

Mod. B (Nuovo Catasto Edilizio Urbano)

DIREZIONE GENERALE DEL CATASTO E DEI SERVIZI TECNICI ERARIALI

Lire
15

NUOVO CATASTO EDILIZIO URBANO

(R. DECRETO-LEGGE 13 APRILE 1939, N. 652)

Planimetria dell'immobile situato nel Comune di SEQUALS Via Romano Mora

Ditta _____

Allegata alla dichiarazione presentata all'Ufficio Tecnico Erariale di Pordenone

Scheda serie D n° 0807558

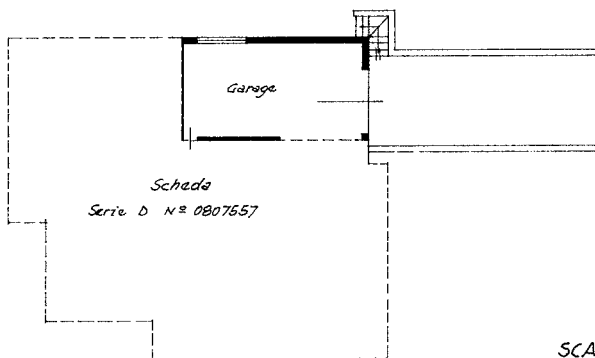

SCANTINATO h. 2.35

Mappa di Sequals
Fg. 10 N° 15.c
Scala 1:2000

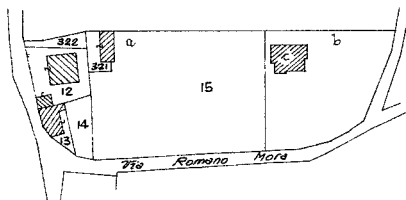

ORIENTAMENTO



SCALA DI 1:200

SPAZIO RISERVATO PER LE ANNOTAZIONI D'UFFICIO

DATA
PROT. N° 15 19 FEB. 1974

Compilata dal Geometra

Iscritto all'Albo dei Geometri
della Provincia di Pordenone

DATA 18 febbraio 1974

Firma: _____

Ultima planimetria in atti

ISTITUTO POLIGRAFICO DELLO STATO