

E.P.

MODULARIO
F. rig. rend. 486



MINISTERO DELLE FINANZE
DIREZIONE GENERALE DEL CATASTO E DEI SS.TT.EE.
CATASTO EDILIZIO URBANO (RDL 13-4-1939, n. 652)

MOD. AN (CEU)

LIRE
400

Planimetria di u.i.u. in Comune di SPILIMBERGO via SOTTOCASTELLO civ. 1

ELABORATO PLANIMETRICO

(RIF. TIPO MAPPALE NR. 2238 DEL 21 FEB 1995)

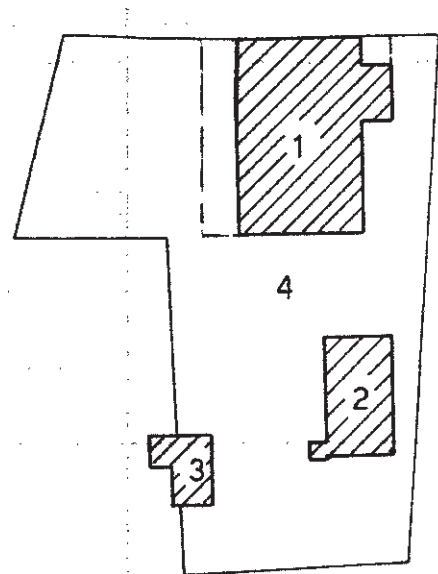

PIANO TERRA

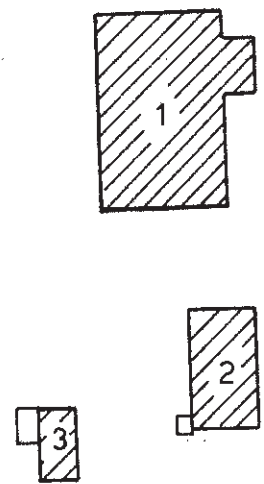

PIANO PRIMO

- SUB.1: ABITAZIONE (P.TERRA P.PRIMO)
- SUB.2: STALLA (P.TERRA P.PRIMO)
- SUB.3: RUSTICO (P.TERRA P.PRIMO)
- SUB.4: AREA COMUNE AI SUB. -2-3

ESTRATTO MAPPA
Scala 1:2000

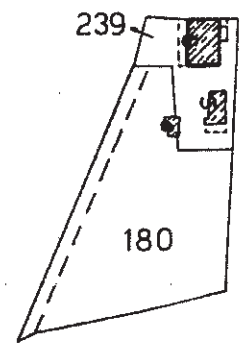

ORIENTAMENTO

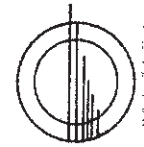

SCALA DI 1:500

Dichiarazione di N.C. <input type="checkbox"/>	Compilata dal	RISERVATO ALL'UFFICIO
Il Computo delle variazioni <input checked="" type="checkbox"/>		
Data presentazione: 25/08/1995 - Data:	Richiedente: Telematico	
Totale schede: 1 - Formato di	A4(210x297) - Fattore di scala non utilizzabile	
n. 239 sub.	data Firma	

Catasto dei Fabbricati - Situazione al 16/03/2021 - Comune di SPILIMBERGO (1904) - < Foglio: 24 - Particella: 239 - Elaborato planimetrico >

MODULARIO
F. rig. rend. 496



MINISTERO DELLE FINANZE
DIREZIONE GENERALE DEL CATASTO E DEI SS.TT.EE.
CATASTO EDILIZIO URBANO (RDL 13-4-1939, n. 652)

LIRE
400

Planimetria di u.i.u. in Comune di SPILIMBERGO via SOTTOCASTELLO civ. 1

DITTA: [REDACTED] proprietario

REPUBBLICA ITALIANA
D. 2208 DEL 01.08.1988

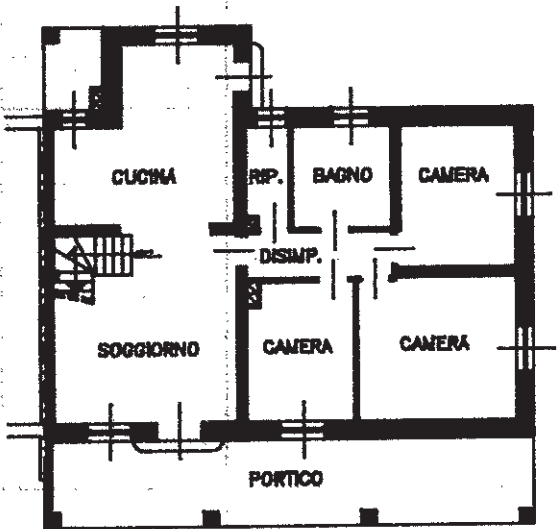

PIANTA PIANO TERRA - h=2.55

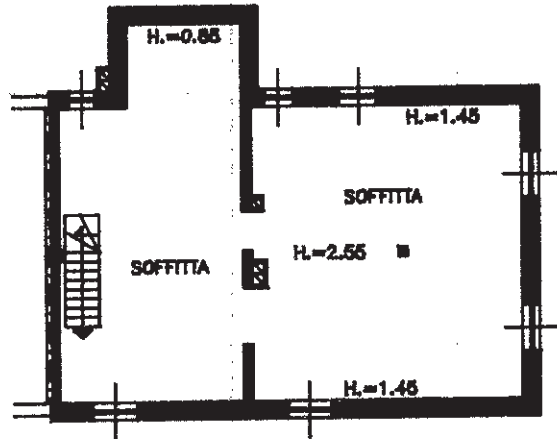

PIANTA PIANO PRIMO

ESTRATTO MAPPA
SCALA 1:2000

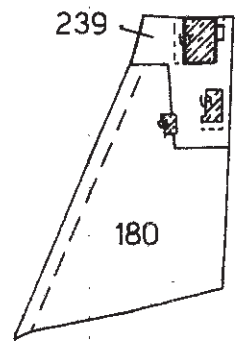

ORIENTAMENTO



SCALA DI 1: 200

Dichiarazione di N.C.
Dati planimetrici
Data presentazione: 25/08/1995
Totale fogli: 1 - Formato di acquisizione: A4(210x297)
n. 239 sub. 1

Compilata dal [REDACTED]
Data: 16/03/2021 n. T162119 Richiedente: LNRLGU46M25G888P
Formato di acquisizione: A4(210x297) Formato stampato richiesto: A4(210x297)
data Firma [REDACTED]

RISERVATO ALL'UFFICIO

EUAS M

Catasto dei Fabbricati - Situazione al 16/03/2021 - Comune di SPILIMBERGO (1904) - Foglio: 24 - Particella: 239 - Subalterno: 1 >
Via SOTTOCASTELLO piano: F-1;

MODULARIO
F. - fig. rend. - 496



MINISTERO DELLE FINANZE
DIREZIONE GENERALE DEL CATASTO E DEI SERVIZI TECNICI ERARIALI

Mod. 13 (Nuovo Catasto Edilizio Urbano)

Lire
200

NUOVO CATASTO EDILIZIO URBANO

(R. DECRETO-LEGGE 13 APRILE 1939, N. 652)

Planimetria dell'immobile situato nel Comune di SPILIMBERGO Via TAGLIAMENTO

Ditta [REDACTED]

Allegata alla dichiarazione presentata all'Ufficio Tecnico Erariale di PORDENONE

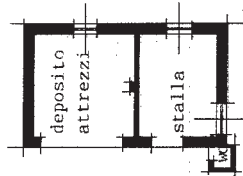

PIANO TERRA H. 2,53



PIANO PRIMO H. 2,90/4,50

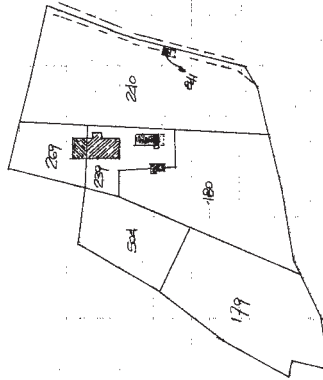

ORIENTAMENTO

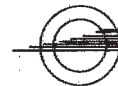

SCALA DI 1: 200

SPAZIO RISERVATO PER LE ANNOTAZIONI D'UFFICIO

DATA
PROT. N° 7 MAG. 1987
3354/A

FOGLIO 24
MAPPALE 239
SUB. 2

Compilata dal [REDACTED]
Iscritto all'Albo de [REDACTED]
della Provincia di [REDACTED]
DATA [REDACTED]
Firma: [REDACTED]

Ultima planimetria in atti

Catasto dei Fabbricati - Situazione al 16/03/2021 - Comune di SPILIMBERGO (1904) - < Foglio: 24 - Particella: 239 - Subalterno: 2 >
VIA TAGLIAMENTO n. 13;

MODULARIO
F. - rig. rend. - 498



MINISTERO DELLE FINANZE
DIREZIONE GENERALE DEL CATASTO E DEI SERVIZI TECNICI ERARIALI

Mod. B (Nuovo Catasto Edilizio Urbano)

Lire
200

NUOVO CATASTO EDILIZIO URBANO

(R. DECRETO-LEGGE 13 APRILE 1939, N. 652)

Planimetria dell'immobile situato nel Comune di SPILIMBERGO Via TAGLIAMENTO

Ditta [REDACTED]

Allegata alla dichiarazione presentata all'Ufficio Tecnico Erariale di PORDENONE

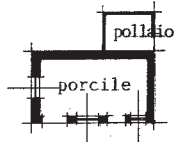

PIANO TERRA H. 2.20



PIANO PRIMO H. 2.00/2.70

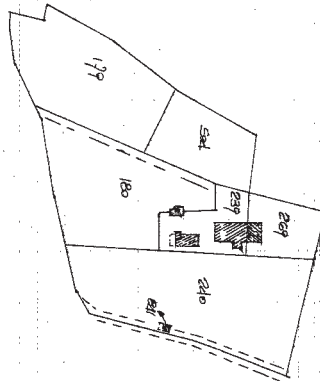

ORIENTAMENTO



SCALA DI 1: 200

SPAZIO RISERVATO PER LE ANNOTAZIONI D'UFFICIO

DATA
PROT. N° 7 MAG 1987
3355/A

FOGLIO 24
MAPPALE 239
SUB. 3

Compilato dal [REDACTED]
Iscritto all'Albo de [REDACTED]
della Provincia di PORDENONE
DATA [REDACTED]
Firma [REDACTED]

1985 OFFICINA CV ROMA

Catasto dei Fabbricati - Situazione al 16/03/2021 - Comune di SPILIMBERGO (1904) - < Foglio: 24 - Particella: 239 - Subalterno: 3 >
VIA TAGLIAMENTO n. 13 piano: T-1;

Ultima planimetria in atti

MODULARIO
F. rig. 10nd. - 498



MINISTERO DELLE FINANZE
DIREZIONE GENERALE DEL CATASTO E DEI SERVIZI TECNICI ERARIALI

Mod. 13 (Nuovo Catasto Edilizio Urbano)

Lire
200

NUOVO CATASTO EDILIZIO URBANO

(R. DECRETO-LEGGE 13 APRILE 1939, N. 652)

Planimetria dell'immobile situato nel Comune di SPILIMBERGO Via TAGLIAMENTO

Ditta [REDACTED]

Allegata alla dichiarazione presentata all'Ufficio Tecnico Erariale di PORDENONE

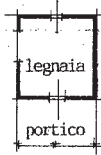

PIANO TERRA H. 2.30/3.10

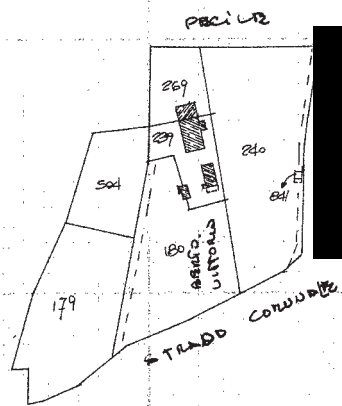

ORIENTAMENTO



SCALA DI I: 200

TIPO RAPPORTO h. 1443

SPAZIO RISERVATO PER LE ANNOTAZIONI D'UFFICIO

DATA
PROT. N° - 5 MAG. 1987
1483/B

Foglio 24
M. n. 841 Sub

Compilata dal [REDACTED] (nome del tecnico)

Iscritto all'Albo de [REDACTED]
della Provincia [REDACTED]

DATA [REDACTED]

Firma: [REDACTED]



Ultima planimetria in atti