

N=5048000

E=15111000



Ufficio Provinciale di Milano - Territorio Servizi Catastali - Direttore ANTONIO PELUSO

Vis. tel. (0.90 euro)

I Particella: 113

MODULARIO
F. - Cat. S. T. - 315



MINISTERO DELLE FINANZE
DIREZIONE GENERALE DEL CATASTO E DEI SERVIZI TECNICI ERARIALI

Mod. B (Nuovo Catasto Edilizio Urbano)

Lire
20

NUOVO CATASTO EDILIZIO URBANO

(R. DECRETO-LEGGE 13 APRILE 1939, N. 632)

Planimetria dell'immobile situato nel Comune di Limbiate Via B. Marro

Ditta D.C.E. Organ. Case Econom.

Allegata alla dichiarazione presentata all'Ufficio Tecnico Erariale di MILANO Scheda di dich. RP 0518115

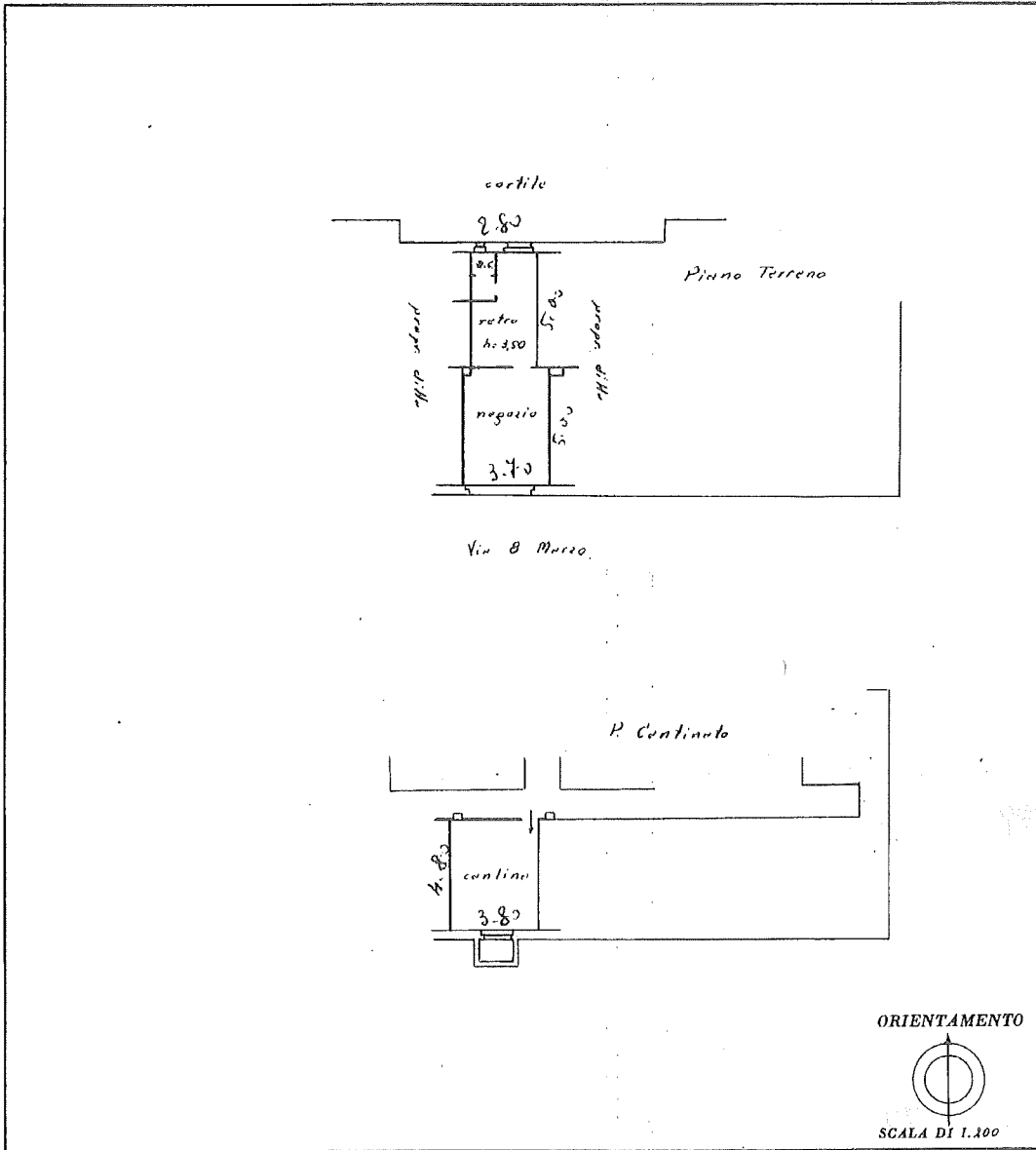

SPAZIO RISERVATO PER LE ANNOTAZIONI D'UFFICIO	
DATA	5...
PROT. N°	

Compilata dal _____
(Titolo, nome e cognome del tecnico)
Bartoreo Villocio

Iscritto all'Albo de _____
della Provincia di MILANO

DATA 29 DIC. 1962

Firma: Bartoreo

Catasto dei Fabbricati - Situazione al 02/01/2019 - Comune di LIMBIATE (E591) - < Foglio: 45 - Particella: 113 - Subalterno: 3 >
VIA VIII MARZO n. 6 piano: T-S1;

Ultima planimetria in atti

MODULARIO
F. - Col. S. P. - 315



MINISTERO DELLE FINANZE
DIREZIONE GENERALE DEL CATASTO E DEI SERVIZI TECNICI ERARIALI

Mod. B (Nuovo Catasto Edilizio Urbano)

NUOVO CATASTO EDILIZIO URBANO

(R. DECRETO-LEGGE 13 APRILE 1939, N. 652)

Lire
20

Planimetria dell'immobile situato nel Comune di Limbate Via 8 Marzo

Ditta O.C.F. Organizz. Cons. Econom.

Allegata alla dichiarazione presentata all'Ufficio Tecnico Erariale di MILANO Scheda di dich. RP 0518196

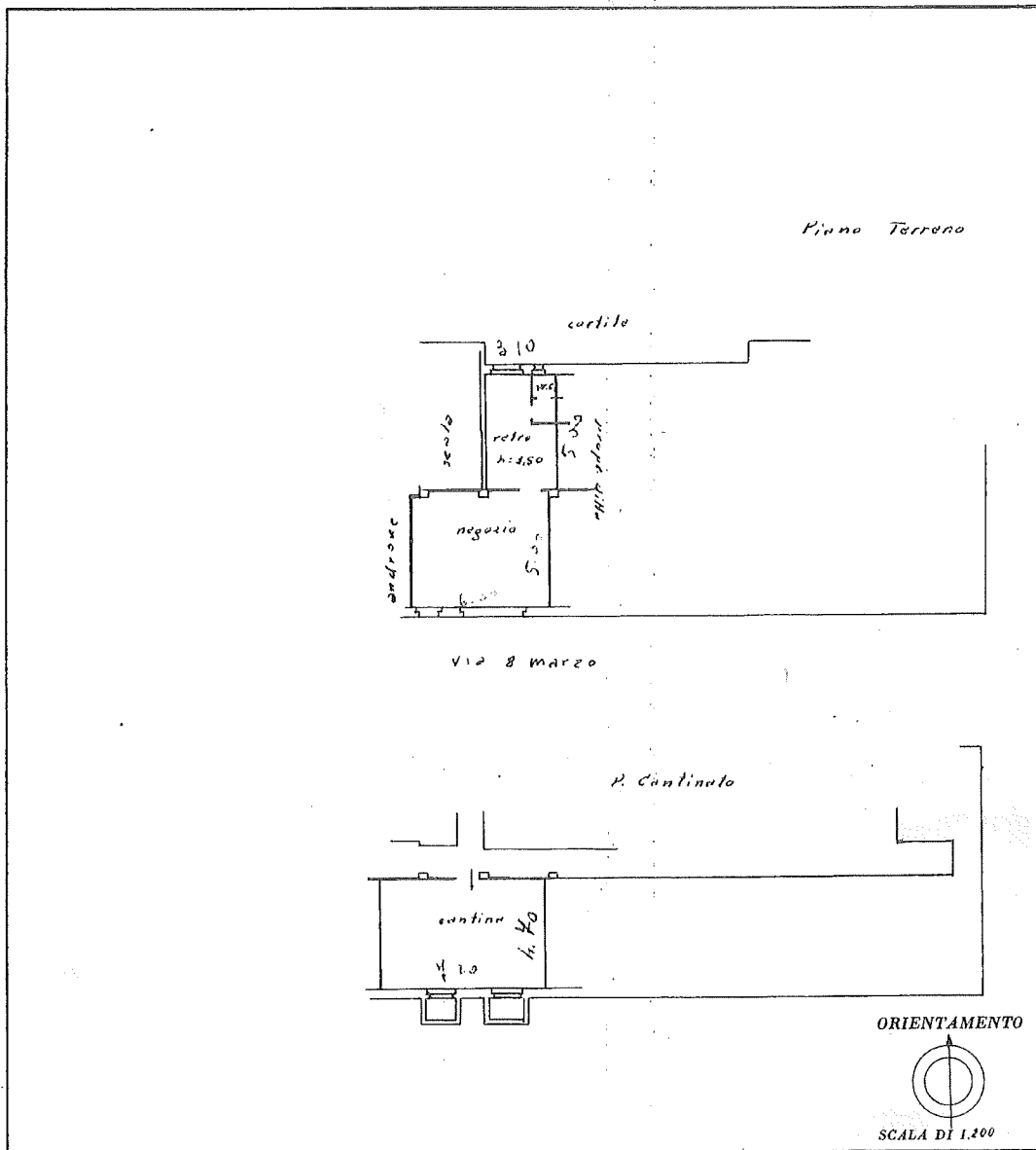

SPAZIO RISERVATO PER LE ANNOTAZIONI D'UFFICIO

DATA
PROT. N°

Compilata dal Paolo F.lli
(Titolo, nome e cognome del tecnico)
Barbara Vittorio

Iscritto all'Albo de Architetti
della Provincia di MILANO

DATA 29 DIC. 1962

Firma: Barbara

Catasto dei Fabbricati - Situazione al 02/01/2019 - Comune di LIMBIATE (E591) - < Foglio: 45 - Particella: 113 - Subalterno: 2 >
VIA VIII MARZO n. 6 piano: T-S1;

Ultima planimetria in atti