

Compilata da:  
De Bortoli Rinaldo  
Iscritto all'albo:  
Geometri  
Prov. Treviso N. 2384

Identificativi Catastali:  
Sezione:  
Foglio: 10  
Particella: 883  
Subalterno: 9

Dichiarazione protocollo n. 000009242 del 21/01/2003  
Planimetria di u.i.u. in Comune di Prata Di Pordenone  
Via San Giovanni civ.

**Agenzia del Territorio**  
**CATASTO FABBRICATI**  
Ufficio provinciale di  
Pordenone

Scala 1:200

Ultima planimetria in atti

Data: 16/08/2022 - n. T22321 - Richiedente:

Totale schede: 1 - Formato di acquisizione: A3(297x420) - Formato stampa richiesto: A4(210x297)

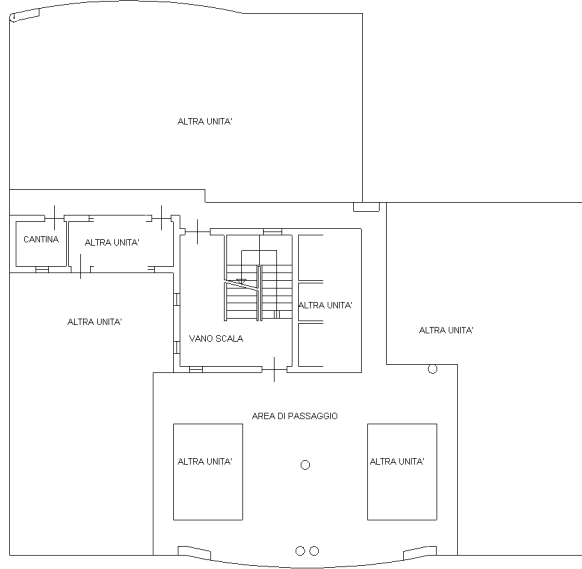

PIANTA PIANO TERRA  
H=2.40

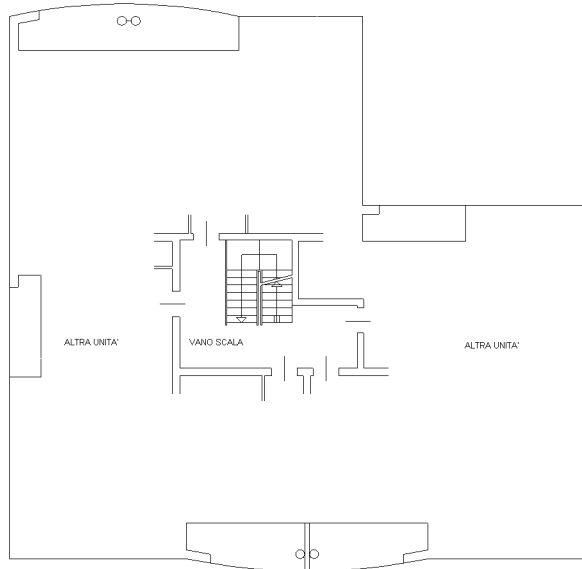

PIANTA PIANO PRIMO  
H=2.50

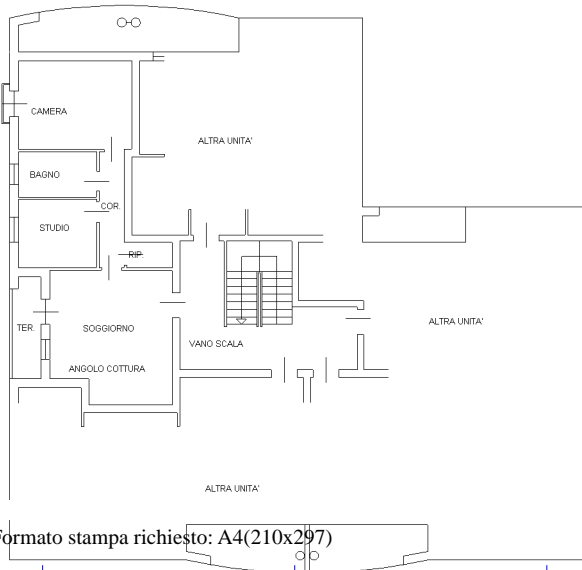

PIANTA PIANO SECONDO  
H=2.50

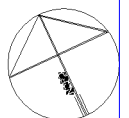

Dichiarazione protocollo n. 000009242 del 21/01/2003

**Agenzia del Territorio  
CATASTO FABBRICATI  
Ufficio Provinciale di  
Pordenone**

Planimetria di u.i.u. in Comune di Prata Di Pordenone

Via San Giovanni

civ.

Identificativi Catastali:

Sezione:

Foglio: 10

Particella: 883

Subalterno: 14

Compilata da:

Iscritto all'albo:  
Geometri

Prov. Treviso

N. 2384

Scheda n. 1

Scala 1:200

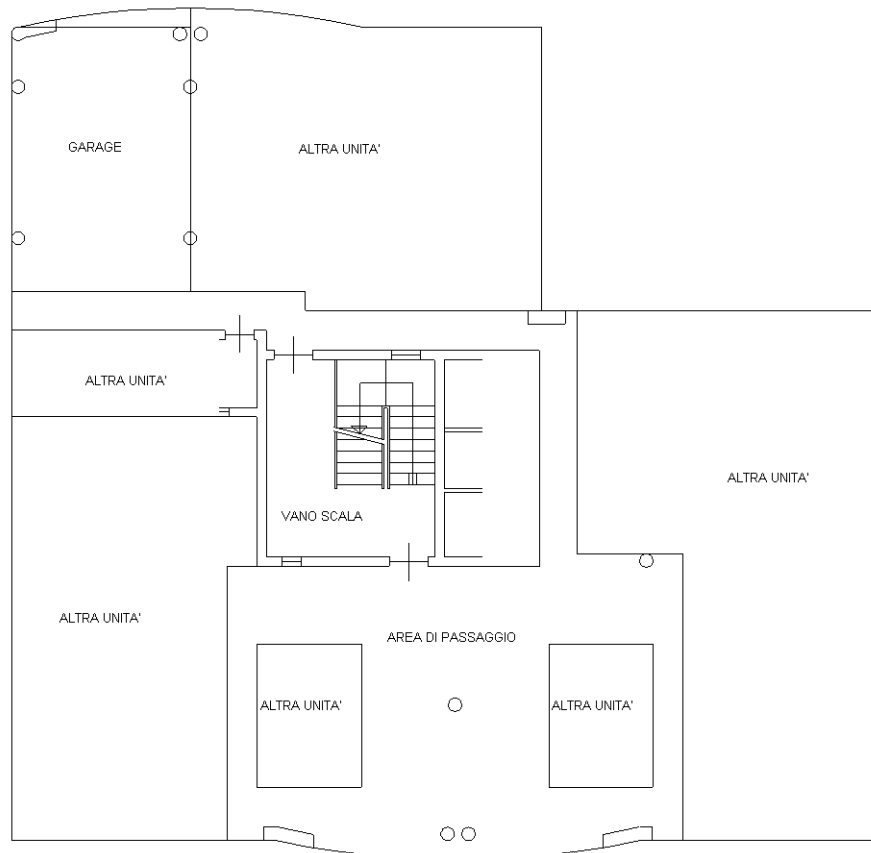

PIANTA PIANO TERRA  
H=2.40

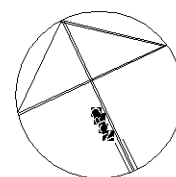

Ultima planimetria in atti

**Agenzia del Territorio**  
**CATASTO FABBRICATI**  
**Ufficio Provinciale di**  
**Pordenone**

<b>ELABORATO PLANIMETRICO</b>	
Compilato da:	
Iscritto all'albo: Geometri	
Prov. Treviso	N. 2384

Comune di Prata Di Pordenone	Protocollo n. 000009242 del 21/01/2003
Sezione: Foglio: 10 Particella: 883	Tipo Mappale n. 192719 del 07/11/2002
Dimostrazione grafica dei subalterni	
Scala 1 : 500	

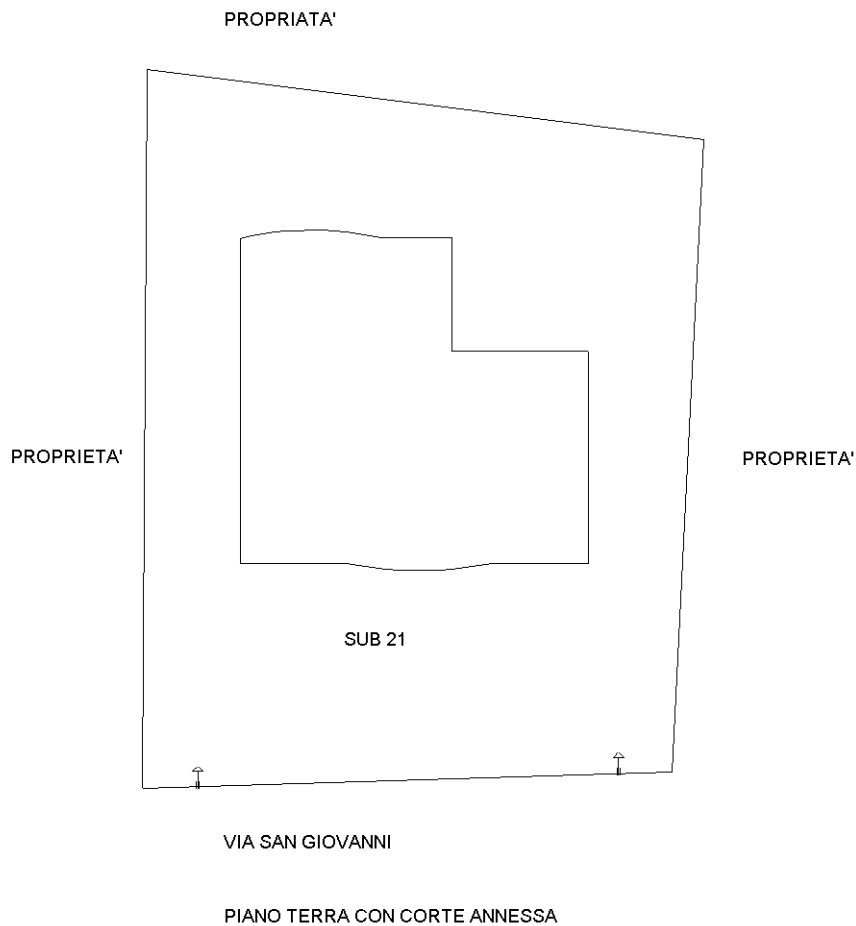

Ultima planimetria in atti

**Agenzia del Territorio  
CATASTO FABBRICATI  
Ufficio Provinciale di  
Pordenone**

<b>ELABORATO PLANIMETRICO</b>	
Compilato da:	
Iscritto all'albo: Geometri	
Prov. Treviso	N. 2384

Comune di Prata Di Pordenone	Protocollo n. 000009242 del 21/01/2003
Sezione: Foglio: 10 Particella: 883	Tipo Mappale n. 192719 del 07/11/2002
Dimostrazione grafica dei subalterni	Scala 1 : 200

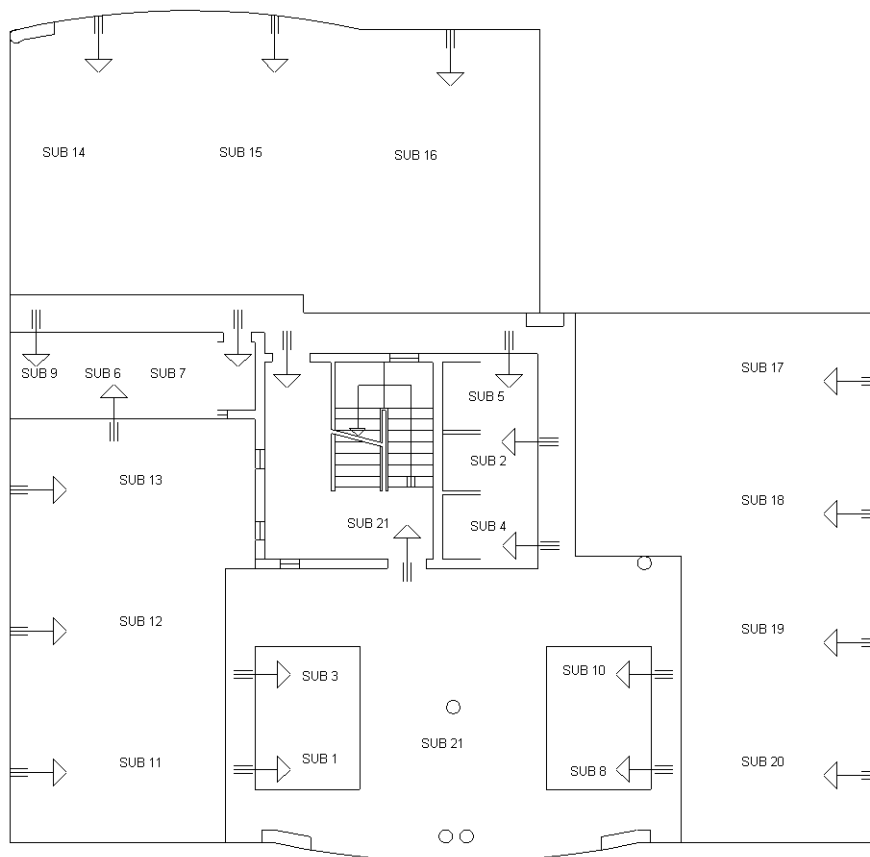

**PIANO TERRA  
H=2.40**

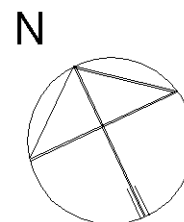

Ultima planimetria in atti

**Agenzia del Territorio  
CATASTO FABBRICATI  
Ufficio Provinciale di  
Pordenone**

**ELABORATO PLANIMETRICO**

Compilato da:

Iscritto all'albo:  
Geometri

Prov. Treviso

N. 2384

Comune di Prata Di Pordenone

Sezione: Foglio: 10

Particella: 883

Protocollo n. 000009242 del 21/01/2003

Tipo Mappale n. 192719 del 07/11/2002

Dimostrazione grafica dei subalterni

Scala 1 : 200

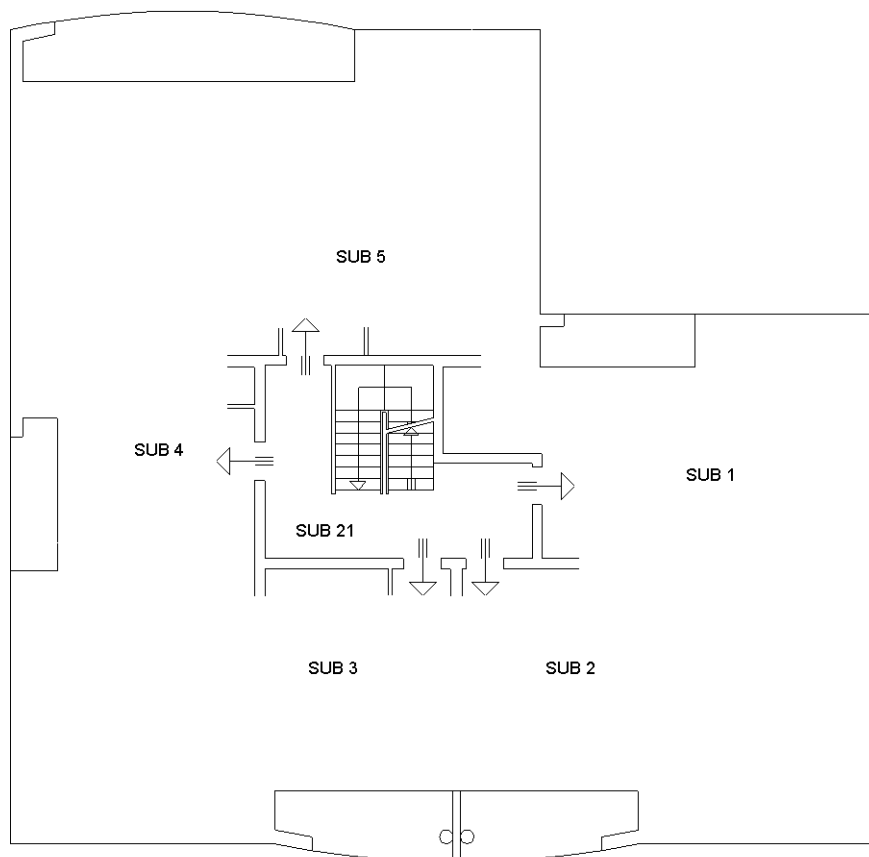

**PIANO PRIMO  
H=2.50**

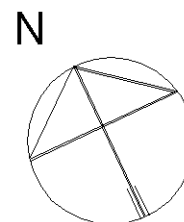

Ultima planimetria in atti

**Agenzia del Territorio**  
**CATASTO FABBRICATI**  
**Ufficio Provinciale di**  
**Pordenone**

<b>ELABORATO PLANIMETRICO</b>	
Compilato da:	
Iscritto all'albo: Geometri	
Prov. Treviso	N. 2384

Comune di Prata Di Pordenone		Protocollo n. 000009242 del 21/01/2003	
Sezione:	Foglio: 10	Particella: 883	Tipo Mappale n. 192719 del 07/11/2002
Dimostrazione grafica dei subalterni			Scala 1 : 200

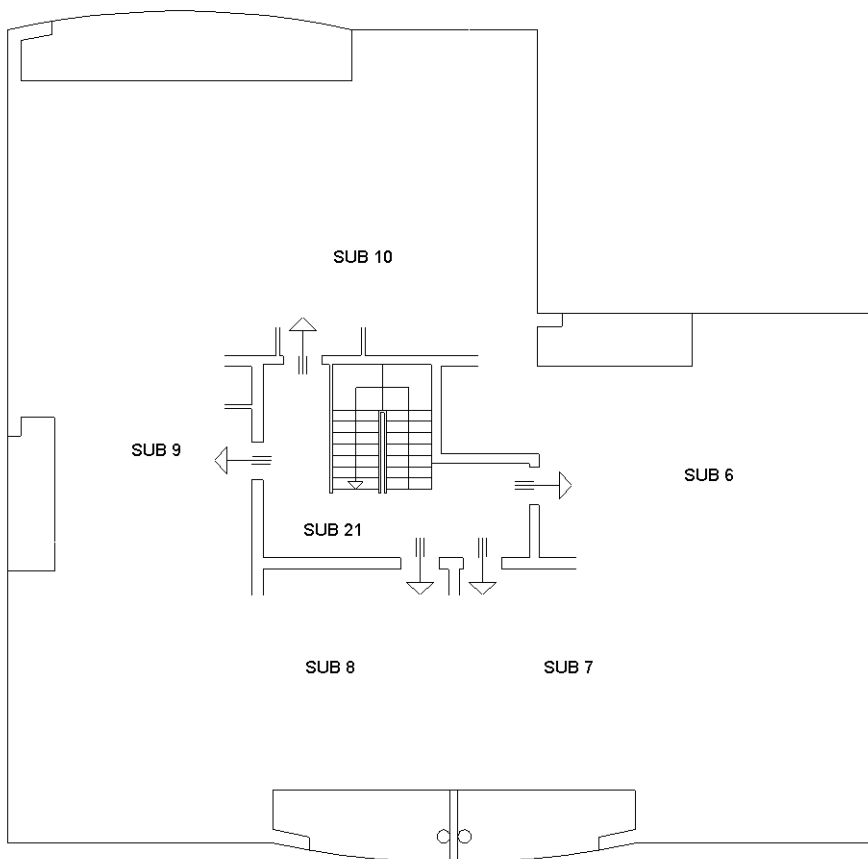

**PIANO SECONDO**  
**H=2.50**

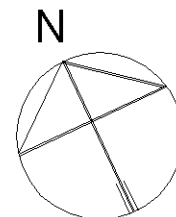

Ultima planimetria in atti

## ACCERTAMENTO DELLA PROPRIETÀ IMMOBILIARE URBANA ELENCO DEI SUBALTERNI ASSEGNATI

Comune PRATA DI PORDENONE	Sezione	Foglio 10	Particella 883	Tipo mappale 192719	del: 07/11/2002
------------------------------	---------	--------------	-------------------	------------------------	--------------------

Sub	UBICAZIONE via/piazza	n.civ	Piani	Scala	Int	DESCRIZIONE
1	VIA SAN GIOVANNI	SC	T-1 - 2			ABITAZIONE DI TIPO CIVILE
2	VIA SAN GIOVANNI	SC	T-1 - 2			ABITAZIONE DI TIPO CIVILE
3	VIA SAN GIOVANNI	SC	T-1 - 2			ABITAZIONE DI TIPO CIVILE
4	VIA SAN GIOVANNI	SC	T-1 - 2			ABITAZIONE DI TIPO CIVILE
5	VIA SAN GIOVANNI	SC	T-1 - 2			ABITAZIONE DI TIPO CIVILE
6	VIA SAN GIOVANNI	SC	T-1 - 2			ABITAZIONE DI TIPO CIVILE
7	VIA SAN GIOVANNI	SC	T-1 - 2			ABITAZIONE DI TIPO CIVILE
8	VIA SAN GIOVANNI	SC	T-1 - 2			ABITAZIONE DI TIPO CIVILE
9	VIA SAN GIOVANNI	SC	T-1 - 2			ABITAZIONE DI TIPO CIVILE
10	VIA SAN GIOVANNI	SC	T-1 - 2			ABITAZIONE DI TIPO CIVILE
11	VIA SAN GIOVANNI	SC	T			POSTO AUTO COPERTO
12	VIA SAN GIOVANNI	SC	T			POSTO AUTO COPERTO
13	VIA SAN GIOVANNI	SC	T			POSTO AUTO COPERTO
14	VIA SAN GIOVANNI	SC	T			POSTO AUTO COPERTO
15	VIA SAN GIOVANNI	SC	T			POSTO AUTO COPERTO
16	VIA SAN GIOVANNI	SC	T			POSTO AUTO COPERTO
17	VIA SAN GIOVANNI	SC	T			POSTO AUTO COPERTO
18	VIA SAN GIOVANNI	SC	T			POSTO AUTO COPERTO
19	VIA SAN GIOVANNI	SC	T			POSTO AUTO COPERTO
20	VIA SAN GIOVANNI	SC	T			POSTO AUTO COPERTO
21	VIA SAN GIOVANNI	SC	T			VANO SCALA, AREA DI PASSAGGIO E CORTE COMUNE NON CENSIBILE AI SUB 1, 2, 3, 4, 5, 6, 7, 8, 9, 10, 11, 12, 13, 14, 15, 16, 17, 18, 19, 20

ALLEGATO N.2

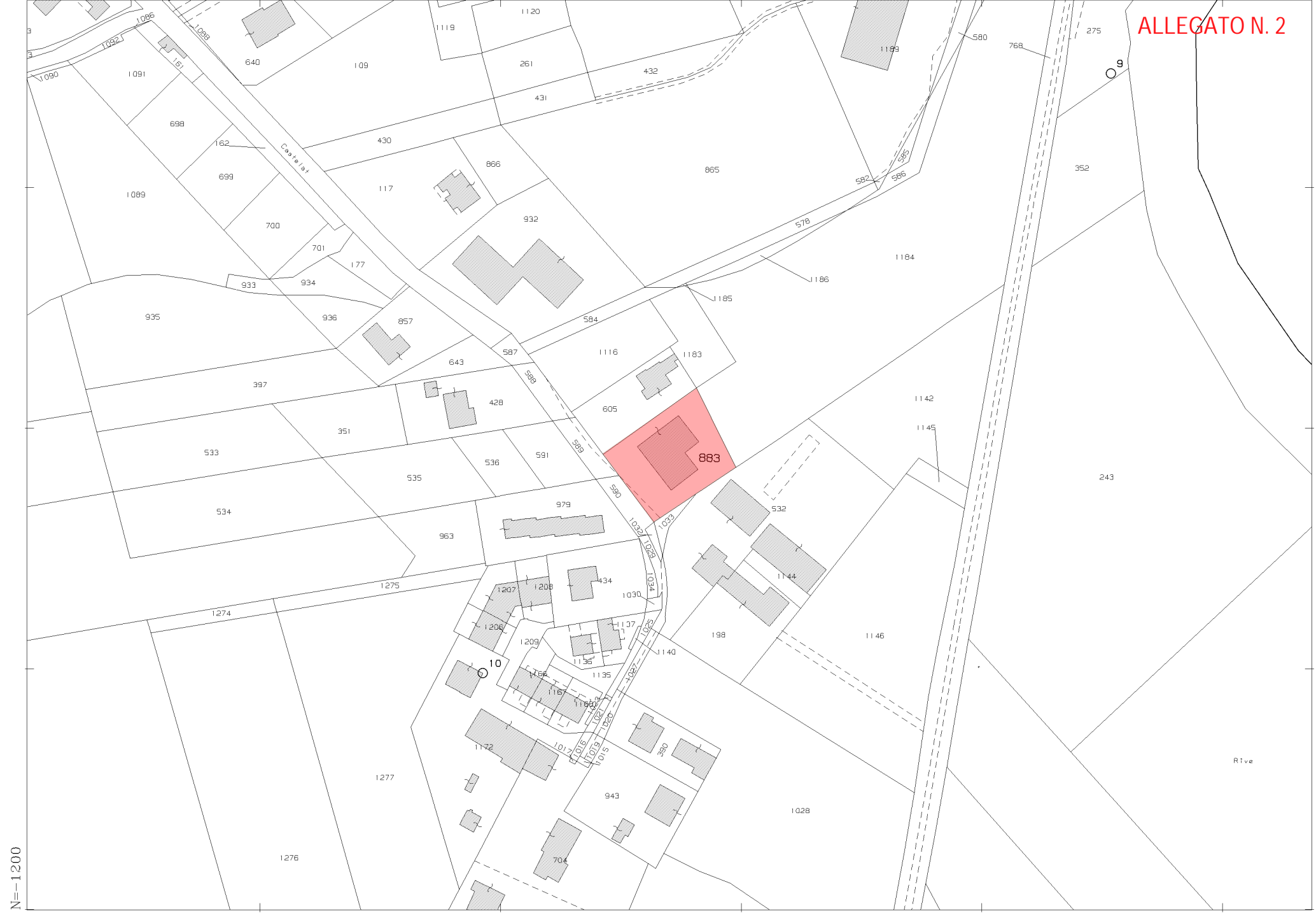

N=-1200

E=200

1 Particella: 883

Comune: (PN) PRATA DI PORDENONE  
Scala originale: 1:2000  
Dimensione cornice: 534.000 x 378.000 metProtcollo pratica T208846/2022  
Foglio: 10  
14-Ott-2022 14:28:32