

**Agenzia del Territorio  
CATASTO FABBRICATI  
Ufficio Provinciale di  
Venezia**

Dichiarazione protocollo n. VE0070665 del 03/04/2008

Planimetria di u.i.u. in Comune di Portogruaro

Viale Trieste

civ.

Identificativi Catastali:

Sezione:  
Foglio: 47  
Particella: 1032  
Subalterno: 8

Compilata da:

Iscritto all'albo:  
Architetti

Prov. Venezia

N. 1779

Scheda n. 1

Scala 1:200

**Piano Terra**

h.ml. 2,70

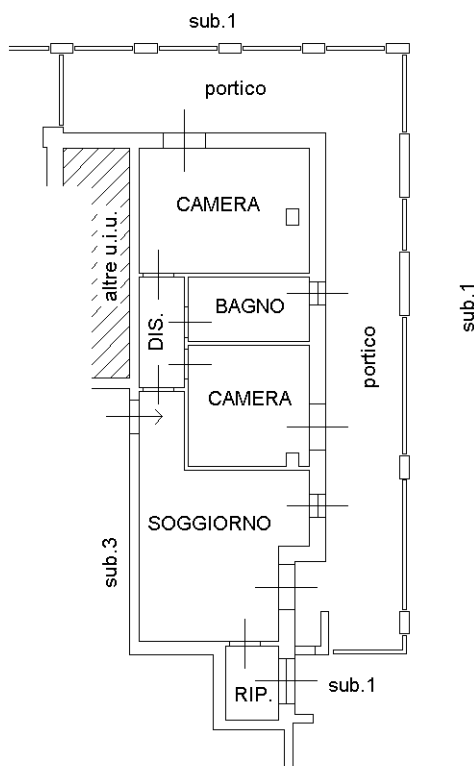

Ultima planimetria in atti

Data: 09/11/2021 - n. T182454 - Richiedente:

Totale schede: 1 - Formato di acquisizione: A4(210x297) - Formato stampa richiesto: A4(210x297)

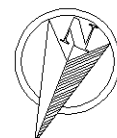

Catasto dei Fabbricati - Situazione al 09/11/2021 - Comune di PORTOGRUARO (G914) - < Foglio: 47 - Particella: 1032 - Subalterno: 8 >  
VIALE TRIESTE piano: T;

**Agenzia del Territorio  
CATASTO FABBRICATI  
Ufficio Provinciale di  
Venezia**

Dichiarazione protocollo n. VE0070665 del 03/04/2008

Planimetria di u.i.u. in Comune di Portogruaro

Viale Trieste

civ.

Identificativi Catastali:

Sezione:

Foglio: 47

Particella: 1032

Subalterno: 29

Compilata da:

Iscritto all'albo:  
Architetti

Prov. Venezia

N. 1779

Scheda n. 1

Scala 1:200

### Piano Interrato

h.ml. 2,40

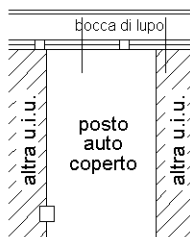

sub.2



Ultima planimetria in atti

Data: 09/11/2021 - n. T182455 - Richiedente:

Totale schede: 1 - Formato di acquisizione: A4(210x297) - Formato stampa richiesto: A4(210x297)

Catasto dei Fabbricati - Situazione al 09/11/2021 - Comune di PORTOGRUARO (G914) - < Foglio: 47 - Particella: 1032 - Subalterno: 29 >  
VIALE TRIESTE piano: S1;