

N=-15900

E=5700



14-Feb-2020 15:6:39  
Prot. n. T205158/2020

Scala originale: 1:2000  
Dimensione cornice: 534.000 x 378.000 metri

Comune: PRAMAGGIORE  
Foglio: 10

1 Particella: 549







N=-16000

E=5700



Comune: PRAMAGGIORE  
Foglio: 10  
Scala originale: 1:2000  
Dimensione cornice: 534.000 x 378.000 metri

30-Jan-2020 9:35:41  
Prot. n. T38072/2020

1 Particella: 635





N=25000

E=5400

30-Jan-2020 9:9:51  
Prot. n. T22881/2020  
Scala originale: 1:2000  
Dimensione cornice: 534.000 x 378.000 metri

Comune: ANNONE VENETO  
Foglio: 20

1 Particella: 125







N=-24900

E=5500

1 Particella: 128

Scala originale: 1:2000  
Dimensione cornice: 534.000 x 378.000 metri

Comune: ANNONE VENETO  
Foglio: 20

30-Jan-2020 9:11:27  
Prot. n. T23710/2020



N=-24900

E=5500

1 Particella: 130

Comune: ANNONE VENETO  
Foglio: 20  
Scala originale: 1:2000  
Dimensione cornice: 534.000 x 378.000 metri  
30-Jan-2020 9:11:56  
Prot. n. T23967/2020



N=-25000

E=5400

1 Particella: 131

Comune: ANNONE VENETO  
Foglio: 20  
Scala originale: 1:2000  
Dimensione cornice: 534.000 x 378.000 metri  
30-Jan-2020 9:12:25  
Prot. n. T24235/2020



N=-25100

E=5500

1 Particella: 133

Comune: ANNONE VENETO  
Foglio: 20

Scala originale: 1:2000  
Dimensione cornice: 534.000 x 378.000 metri

30-Jan-2020 9:12:49  
Prot. n. T24470/2020



N=-25000

E=5500

1 Particella: 134

14-Feb-2020 15:16:58  
Prot. n. T209177/2020

Scala originale: 1:2000  
Dimensione cornice: 534.000 x 378.000 metri

Comune: ANNONE VENETO  
Foglio: 20

N=-16000

E=5700



30-Jan-2020 9:35:13  
 Prot. n. T37832/2020  
 Scala originale: 1:2000  
 Dimensione cornice: 534.000 x 378.000 metri  
 Comune: PRAMAGGIORE  
 Foglio: 10

1 Particella: 595



N=25500

E=1600

14-Feb-2020 15:18:00  
 Prot. n. T209622/2020  
 Scala originale: 1:2000  
 Dimensione cornice: 534.000 x 378.000 metri  
 Comune: SAN STINO DI LIVIGNA  
 Foglio: 13

1 Particella: 432

N=-25600

E=2200



14-Feb-2020 15:18:49  
 Prot. n. T209991/2020  
 Scala originale: 1:2000  
 Dimensione cornice: 534.000 x 378.000 metri  
 Comune: SAN STINO DI LIVENZA  
 Foglio: 14

1 Particella: 163





N=-25300

E=2400

1 Particella: 438

Comune: SAN STINO DI LIVENZA  
Scala originale: 1:2000  
Dimensione cornice: 534.000 x 378.000 metri  
3-Feb-2020 16:34:1  
Prot. n. T269394/2020



N=-25300

E=2500

1 Particella: 555

Comune: SAN STINO DI LIVENZA  
Scala originale: 1:2000  
Dimensione cornice: 534.000 x 378.000 metri  
3-Feb-2020 16:33:2  
Prot. n. T268751/2020

**Agenzia del Territorio  
CATASTO FABBRICATI  
Ufficio Provinciale di  
Venezia**

Dichiarazione protocollo n. VE0219801 del 26/10/2005

Planimetria di u.i.u. in Comune di Pramaggiore

Piazza Liberta'

civ. 2

Identificativi Catastali:

Sezione:  
Foglio: 10  
Particella: 549  
Subalterno: 32

Compilata da:  
Clementi Franco  
Iscritto all'albo:  
Geometri

Prov. Treviso

N. 1473

Scheda n. 1

Scala 1:200



ALTRE U.I.

UFFICIO

ANTI

W.C.



**PIANTA PIANO TERRA**

H=Ml. 3.35

Ultima planimetria in atti

Data: 23/12/2019 - n. T185609 - Richiedente:

Totale schede: 1 - Formato di acquisizione: A4(210x297) - Formato stampa richiesto: A4(210x297)

Catasto dei Fabbricati - Situazione al 23/12/2019 - Comune di PRAMAGGIORE (G981) - < Foglio: 10 - Particella: 549 - Subalterno: 32 >  
PIAZZA LIBERTA' n. 2 piano: T;

**Agenzia del Territorio  
CATASTO FABBRICATI  
Ufficio Provinciale di  
Venezia**

Dichiarazione protocollo n. VE0219801 del 26/10/2005

Planimetria di u.i.u. in Comune di Pramaggiore

Piazza Liberta'

civ. 3

Identificativi Catastali:

Sezione:  
Foglio: 10  
Particella: 549  
Subalterno: 33

Compilata da:  
Clementi Franco  
Iscritto all'albo:  
Geometri

Prov. Treviso

N. 1473

Scheda n. 1

Scala 1:200



PIANTA PIANO TERRA

H=Ml. 3.35

Ultima planimetria in atti

**Agenzia del Territorio  
CATASTO FABBRICATI  
Ufficio Provinciale di  
Venezia**

Dichiarazione protocollo n. VE0219801 del 26/10/2005

Planimetria di u.i.u. in Comune di Pramaggiore

Piazza Liberta'

civ. 4

Identificativi Catastali:

Sezione:  
Foglio: 10  
Particella: 549  
Subalterno: 34

Compilata da:  
Clementi Franco  
Iscritto all'albo:  
Geometri

Prov. Treviso

N. 1473

Scheda n. 1

Scala 1:200



**PIANTA PIANO TERRA**

H=Ml. 3.35

Ultima planimetria in atti

**Agenzia delle Entrate  
CATASTO FABBRICATI  
Ufficio Provinciale di  
Venezia**

Dichiarazione protocollo n. VE0176200 del 01/09/2014

Planimetria di u.i.u. in Comune di Annone Veneto

Via Idrovora

civ. 2

Identificativi Catastali:

Sezione:  
Foglio: 20  
Particella: 134  
Subalterno: 2

Compilata da:  
Verona Elio  
Iscritto all'albo:  
Geometri

Prov. Venezia

N. 1544

Scheda n. 1

Scala 1:200

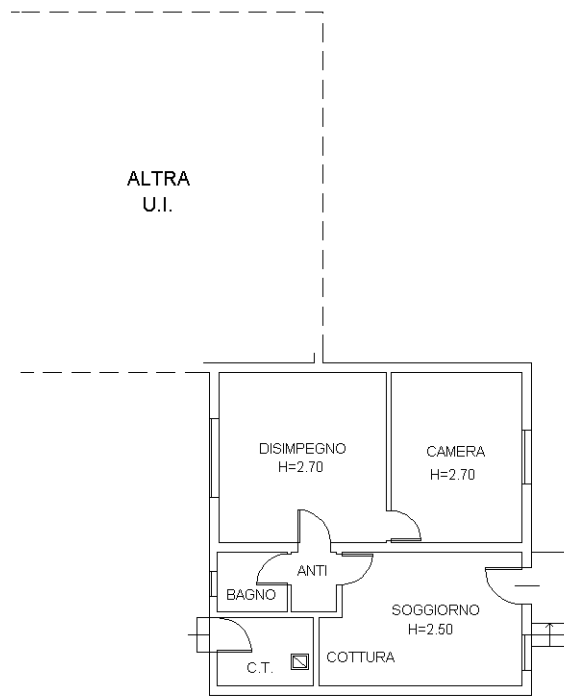

**PIANTA PIANO TERRA**

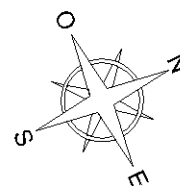

Ultima planimetria in atti

**Agenzia delle Entrate**  
**CATASTO FABBRICATI**  
Ufficio provinciale di  
Venezia

Dichiarazione protocollo n. VE0176199 del 01/09/2014  
Planimetria di u.i.u. in Comune di Annone Veneto  
Via Idrovora civ. 2

Identificativi Catastali:  
Sezione: 20  
Foglio: 20  
Particella: 134  
Subalterno: 4

Compilata da:  
Verona Ello  
Iscritto all'albo:  
Geometri  
Prov. Venezia N.1544

Scheda n. 1 Scala 1:200

Ultima planimetria in atti

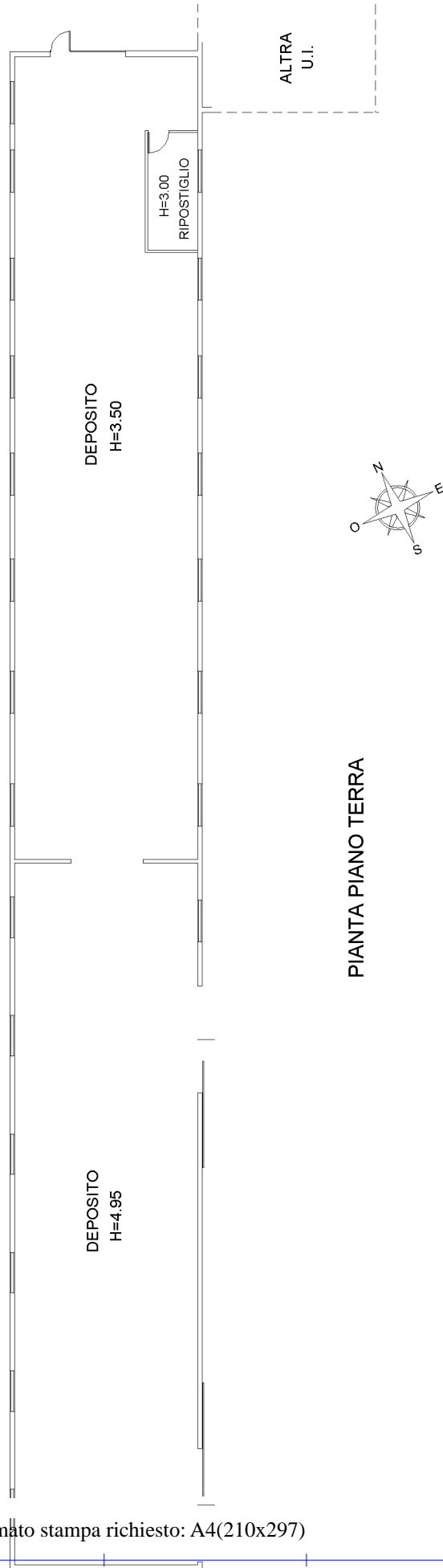



MINISTERO DELLE FINANZE

Mod. B (Nuovo Catasto Edilizio Urbano)

DIREZIONE GENERALE DEL CATASTO E DEI SERVIZI TECNICI ERARIALI

# NUOVO CATASTO EDILIZIO URBANO

(R. DECRETO-LEGGE 13 APRILE 1979, N. 652)

Planimetria dell'immobile situato nel Comune di S. STINO DI LIVENZA Via F.lli CERVI N. 7

Ditta

Allegata alla dichiarazione presentata all'Ufficio Tecnico Erariale di VENEZIA Scheda N.° ZL 355

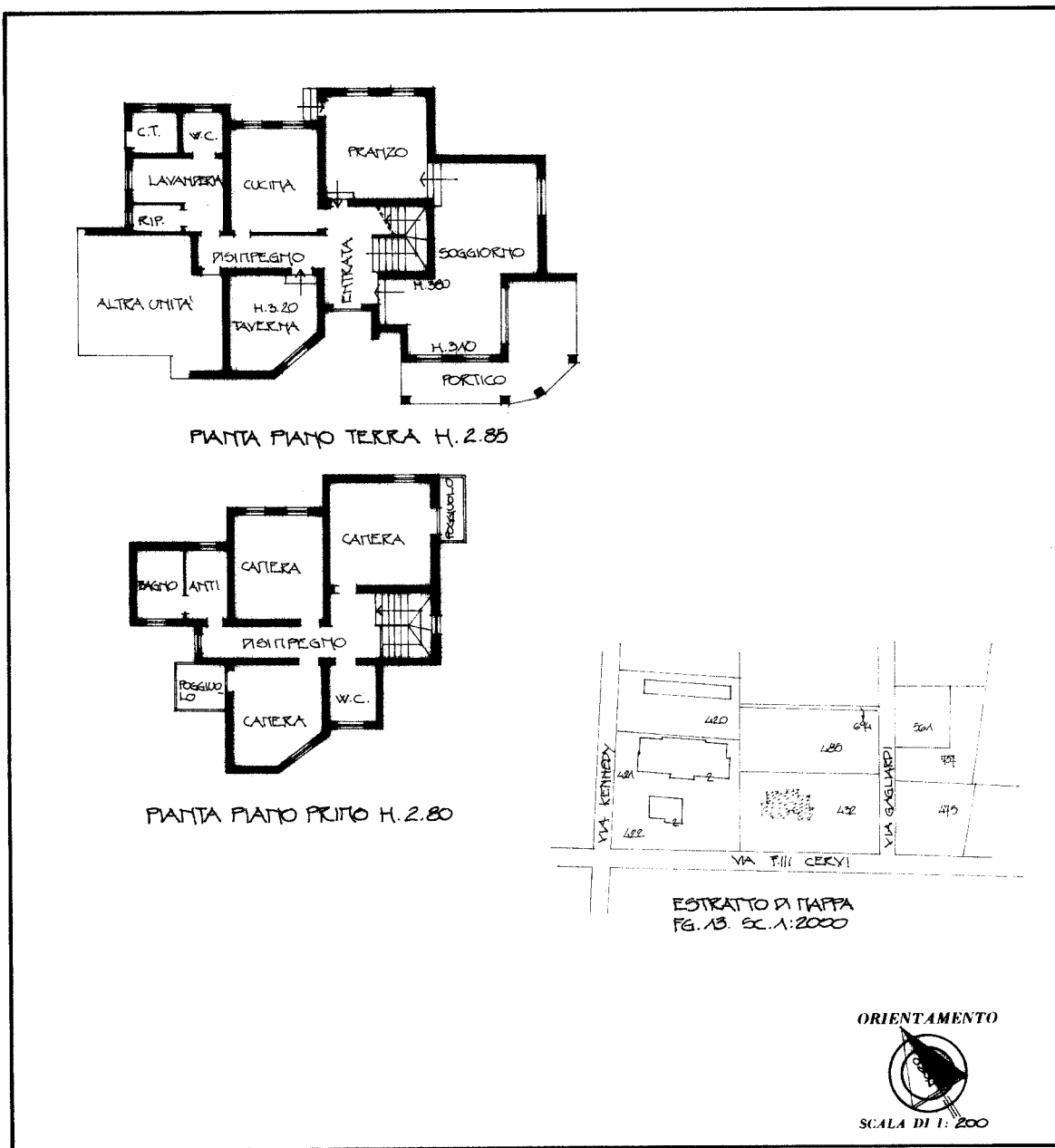

SPAZIO RISERVATO PER LE ANNOTAZIONI D'UFFICIO	
DATA PROT. N.°	FOGLIO 13 MAPPA 432 SUB. 2
013	

Compilata dal GEOMETRA  
(Titolo, nome e cognome del tecnico)

Iscritto all'Albo dei GEOMETRI  
della Provincia di VENEZIA

DATA 23-12-80

Firma: [Signature]

ELIOGRAFIA 4S - Treviso

Ultima planimetria in atti

Catasto dei Fabbricati - Situazione al 24/12/2019 - Comune di SAN STINO DI LIVENZA (1373) - < Foglio: 13 - Particella: 432 - Subalterno: 2 >  
VIA FRATELLI CERVI n. 7 piano: T-1;





MINISTERO DELLE FINANZE

Mod. B (Nuovo Catasto Edilizio Urbano)

DIREZIONE GENERALE DEL CATASTO E DEI SERVIZI TECNICI ERARIALI

# NUOVO CATASTO EDILIZIO URBANO

(R. DECRETO-LEGGE 13 APRILE 1939, N. 652)

Planimetria dell'immobile situato nel Comune di S. STINO DI LIVENZA Via F.lli CERVI N° 7

Ditt:

Allegata alla dichiarazione presentata all'Ufficio Tecnico Erariale di VENEZIA Scheda N.° ZL 388

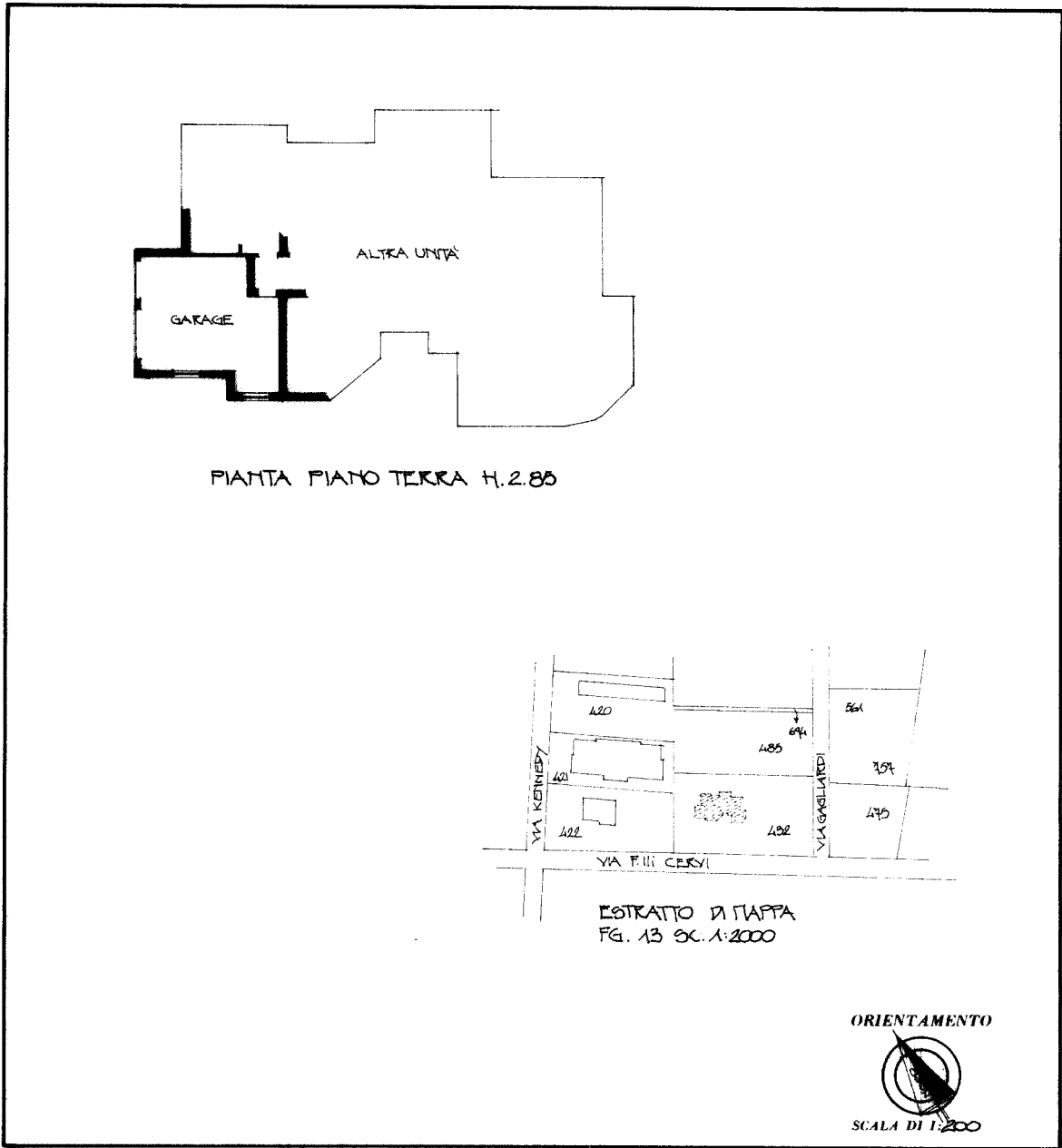

### SPAZIO RISERVATO PER LE ANNOTAZIONI D'UFFICIO

DATA PROT. N.°	FOGLIO 13 MAPPA 432 SUB. 3
013	

Compilata dal GEOMETRA  
(Titolo, nome e cognome del tecnico)

Iscritto all'Albo dei GEOMETRI  
della Provincia di VENEZIA

DATA 23-12-85

Firma:

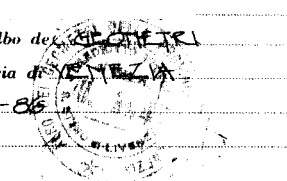

ELIOGRAFIA 45 - Treviso

Ultima planimetria in atti

**Agenzia del Territorio  
CATASTO FABBRICATI  
Ufficio Provinciale di  
Venezia**

Dichiarazione protocollo n. VE0123694 del 01/08/2012  
Planimetria di u.i.u. in Comune di Santo Stino Di Livenza  
Viale Trieste civ.

Identificativi Catastali:

Sezione:  
Foglio: 14  
Particella: 163  
Subalterno: 12

Compilata da:  
Cereser Antonio  
Iscritto all'albo:  
Geometri

Prov. Venezia N. 711

Scheda n. 1 Scala 1:200

POSTO AUTO SCOPERTO

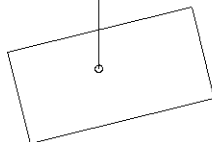

PIANTA PIANO TERRA



Ultima planimetria in atti

Data: 24/12/2019 - n. T79128 - Richiedente:

Totale schede: 1 - Formato di acquisizione: A4(210x297) - Formato stampa richiesto: A4(210x297)

Catasto dei Fabbricati - Situazione al 24/12/2019 - Comune di SAN STINO DI LIVENZA (1375) - < Foglio: 14 - Particella: 163 - Subalterno: 12 >  
VIALE TRIESTE piano: T;

**Agenzia del Territorio  
CATASTO FABBRICATI  
Ufficio Provinciale di  
Venezia**

Dichiarazione protocollo n. VE0123694 del 01/08/2012  
Planimetria di u.i.u. in Comune di Santo Stino Di Livenza  
Viale Trieste civ.

Identificativi Catastali:

Sezione:  
Foglio: 14  
Particella: 163  
Subalterno: 15

Compilata da:  
Cereser Antonio  
Iscritto all'albo:  
Geometri

Prov. Venezia N. 711

Scheda n. 1 Scala 1:200

POSTO AUTO SCOPERTO

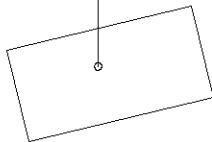

PIANTA PIANO TERRA



Ultima planimetria in atti

Data: 24/12/2019 - n. T79129 - Richiedente:

Totale schede: 1 - Formato di acquisizione: A4(210x297) - Formato stampa richiesto: A4(210x297)

Catasto dei Fabbricati - Situazione al 24/12/2019 - Comune di SAN STINO DI LIVENZA (1375) - < Foglio: 14 - Particella: 163 - Subalterno: 15 >  
VIALE TRIESTE piano: T;

**Agenzia del Territorio  
CATASTO FABBRICATI**  
Ufficio provinciale di  
Venezia

Dichiarazione protocollo n. VE0123694 del 01/08/2012  
Planimetria di u.i.u. in Comune di Santo Stino Di Livenza  
Viale Trieste

Identificativi Catastali:  
Sezione: 14  
Foglio: 14  
Particella: 163  
Subalterno: 18

Compilata da:  
Cereser Antonio  
Iscritto all'albo:  
Geometri  
Prov. Venezia N. 711

Scheda n. 1 Scala 1:200

Ultima planimetria in atti

Data: 24/12/2019 - n. T79145 - Richiedente:

Totale schede: 1 Formato di acquisizione: A3(297x420) - Formato stampa richiesto: A4(210x297)

PIANTA PIANO TERRA  
H.=2.80

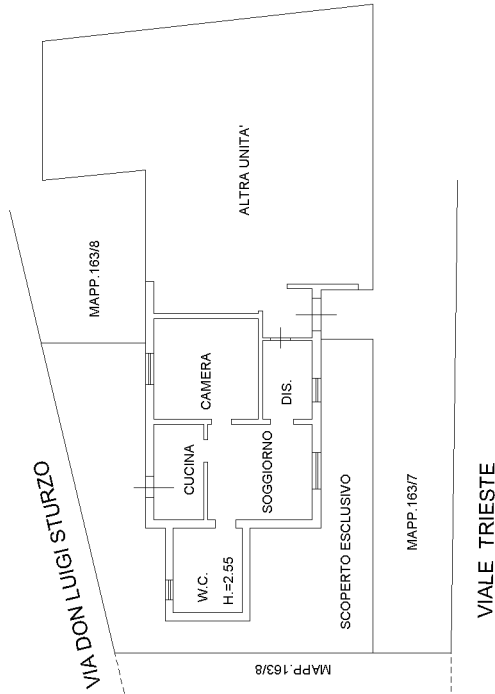

**Agenzia del Territorio  
CATASTO FABBRICATI  
Ufficio Provinciale di  
Venezia**

Dichiarazione protocollo n. VE0123694 del 01/08/2012

Planimetria di u.i.u. in Comune di Santo Stino Di Livenza

Viale Trieste

civ.

Identificativi Catastali:

Sezione:  
Foglio: 14  
Particella: 163  
Subalterno: 22

Compilata da:  
Cereser Antonio  
Iscritto all'albo:  
Geometri

Prov. Venezia

N. 711

Scheda n. 1

Scala 1:200

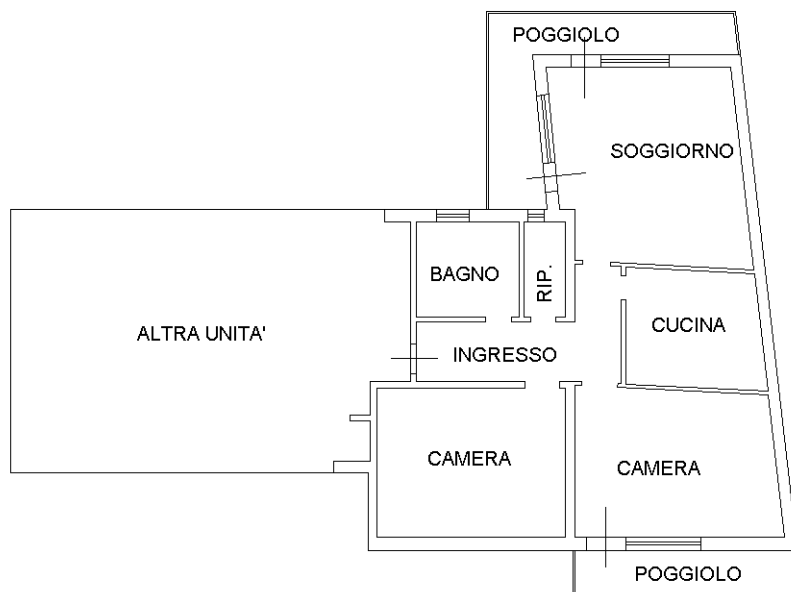

PIANTA PIANO SECONDO  
H.=2.70



Catasto dei Fabbricati - Situazione al 24/12/2019 - Comune di SAN STINO DI LIVENZA (1375) - < Foglio: 14 - Particella: 163 - Subalterno: 22 >  
VIALE TRIESTE piano: 2;

Ultima planimetria in atti

Data: 24/12/2019 - n. T79146 - Richiedente:

Totale schede: 1 - Formato di acquisizione: A4(210x297) - Formato stampa richiesto: A4(210x297)

**ELABORATO PLANIMETRICO**  
 Compilato da:  
**Gallovich Franco**  
 Iscritto all'albo:  
**Geometri**  
 Prov. **Pordenone** N. **931**

**Agenzia delle Entrate**  
**CATASTO FABBRICATI**  
 Ufficio Provinciale di  
**Venezia**

Comune di **Pramaggiore**  
 Sezione: Foglio: **10** Particella: **549**

Protocollo n. VE0024783 del 17/03/2016  
 Tipo Mappale n. del

Dimostrazione grafica dei subalterni Scala 1 : 500

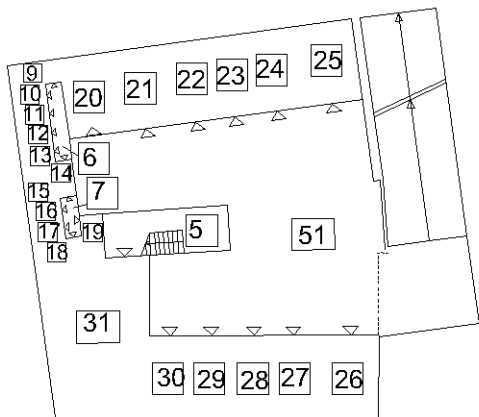

**PIANO INTERRATO**

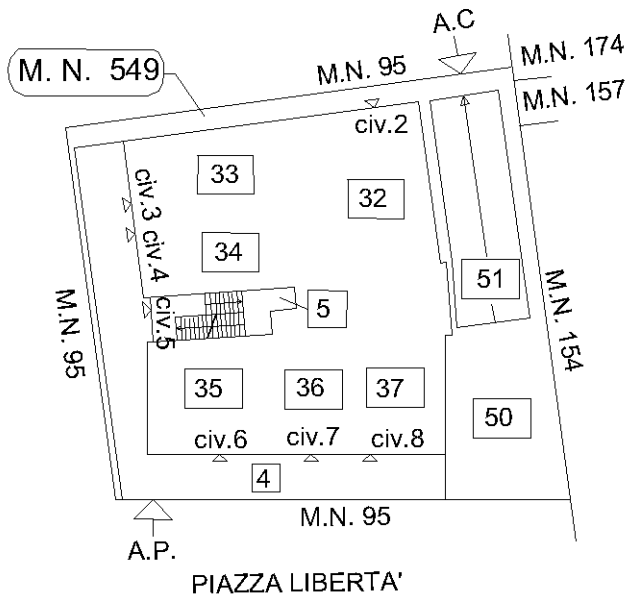

**PIANO TERRA**  
 con corte annessa

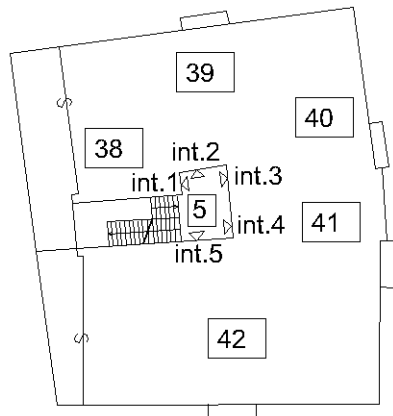

**PIANO PRIMO**

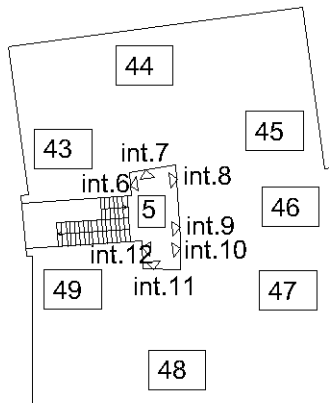

**PIANO SECONDO**

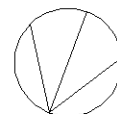

**NORD**

Catasto dei Fabbricati - Situazione al 14/02/2020 - Comune di PRAMAGGIORE (G981) - < Foglio: 10 - Particella: 549 - Elaborato planimetrico >

Ultima planimetria in atti

Direzione Provinciale di Venezia

Ufficio Provinciale - Territorio

Servizi Catastali

Comune di: PRAMAGGIORE

Elenco Subalterni

## ACCERTAMENTO DELLA PROPRIETA IMMOBILIARE URBANA

## ELENCO DEI SUBALTERNI ASSEGNATI

Comune		Sezione	Foglio	Particella		Tipo mappale	del:
PRAMAGGIORE			10	549		5749	
Sub	UBICAZIONE via/piazza	n°civ	Piani	Scala	Int.	DESCRIZIONE	
1						SOPPRESSO	
2						SOPPRESSO	
3						SOPPRESSO	
4	piazza liberta'		T			BCNC (PORTICO) COMUNE AI SUB DAL 9 AL 49	
5	piazza liberta'	5	T-1 2-S1			BCNC (INGRESSO - VANO SCALA - ASCENSORE - SALA MACCHINE) COMUNE AI SUB DAL 9 AL 49	
6	piazza liberta'		S1			BCNC (CORRIDOIO) COMUNE AI SUB DAL 9 AL 14	
7	piazza liberta'		S1			BCNC (CORRIDOIO) COMUNE AI SUB DAL 15 AL 19	
8						SOPPRESSO	
9	piazza liberta'	5	S1			MAGAZZINO	
10	piazza liberta'	5	S1			MAGAZZINO	
11	piazza liberta'	5	S1			MAGAZZINO	
12	piazza liberta'	5	S1			MAGAZZINO	
13	piazza liberta'	5	S1			MAGAZZINO	
14	piazza liberta'	5	S1			MAGAZZINO	
15	piazza liberta'	5	S1			MAGAZZINO	
16	piazza liberta'	5	S1			MAGAZZINO	
17	piazza liberta'	5	S1			MAGAZZINO	
18	piazza liberta'	5	S1			MAGAZZINO	
19	piazza liberta'	5	S1			MAGAZZINO	
20	piazza liberta'	5	S1			POSTO AUTO COPERTO	
21	piazza liberta'	5	S1			POSTO AUTO COPERTO	
22	piazza liberta'	5	S1			POSTO AUTO COPERTO	
23	piazza liberta'	5	S1			POSTO AUTO COPERTO	
24	piazza liberta'	5	S1			POSTO AUTO COPERTO	
25	piazza liberta'	5	S1			POSTO AUTO COPERTO	
26	piazza liberta'	5	S1			POSTO AUTO COPERTO	
27	piazza liberta'	5	S1			POSTO AUTO COPERTO	
28	piazza liberta'	5	S1			POSTO AUTO COPERTO	
29	piazza liberta'	5	S1			POSTO AUTO COPERTO	
30	piazza liberta'	5	S1			POSTO AUTO COPERTO	
31	piazza liberta'	5	S1			MAGAZZINO	
32	piazza liberta'	2	T			UFFICIO	
33	piazza liberta'	3	T			NEGOZIO	
34	piazza liberta'	4	T			NEGOZIO	
35	piazza liberta'	6	T			NEGOZIO	
36	piazza liberta'	7	T			NEGOZIO	
37	piazza liberta'	8	T			NEGOZIO	
38	piazza liberta'	5	1		001	ABITAZIONE DI TIPO ECONOMICO	
39	piazza liberta'	5	1		002	ABITAZIONE DI TIPO ECONOMICO	
40	piazza liberta'	5	1		003	ABITAZIONE DI TIPO ECONOMICO	
41	piazza liberta'	5	1		004	ABITAZIONE DI TIPO ECONOMICO	
42	piazza liberta'	5	1		005	UFFICIO PUBBLICO	
43	piazza liberta'	5	2		006	ABITAZIONE DI TIPO ECONOMICO	
44	piazza liberta'	5	2		007	ABITAZIONE DI TIPO ECONOMICO	
45	piazza liberta'	5	2		008	ABITAZIONE DI TIPO ECONOMICO	
46	piazza liberta'	5	2		009	ABITAZIONE DI TIPO ECONOMICO	
47	piazza liberta'	5	2		010	ABITAZIONE DI TIPO ECONOMICO	
48	piazza liberta'	5	2		011	ABITAZIONE DI TIPO ECONOMICO	
49	piazza liberta'	5	2		012	ABITAZIONE DI TIPO ECONOMICO	
50	piazza liberta'		T			BCNC (CAMMINAMENTO DI MQ. 165) COMUNE AI SUB DAL 9 AL 49	
51	piazza liberta'		S1-T			BCNC (SCIVOLO ED AREA DI MANOVRA AUTO) COMUNE AI SUB DAL 9 AL 30	
Comune		Sezione	Foglio	Particella		Tipo mappale	del:
PRAMAGGIORE			10	584		5749	
Sub	UBICAZIONE via/piazza	n°civ	Piani	Scala	Int.	DESCRIZIONE	
						SOPPRESSO	

Direzione Provinciale di Venezia  
Ufficio Provinciale - Territorio  
Servizi Catastali  
Comune di: PRAMAGGIORE  
Elenco Subalterni

**ACCERTAMENTO DELLA PROPRIETA IMMOBILIARE URBANA  
ELENCO DEI SUBALTERNI ASSEGNATI**

Unità immobiliari n. 52

Tributi erariali: 0,00

Visura telematica



**Agenzia delle Entrate  
CATASTO FABBRICATI  
Ufficio Provinciale di  
Venezia**

ELABORATO PLANIMETRICO	
Compilato da: Verona Elio	
Iscritto all'albo: Geometri	
Prov. Venezia	N. 1544

Comune di Annone Veneto	Protocollo n. VE0176199 del 01/09/2014
Sezione: Foglio: 20 Particella: 134	Tipo Mappale n. del

Dimostrazione grafica dei subalterni Scala 1 : 1000

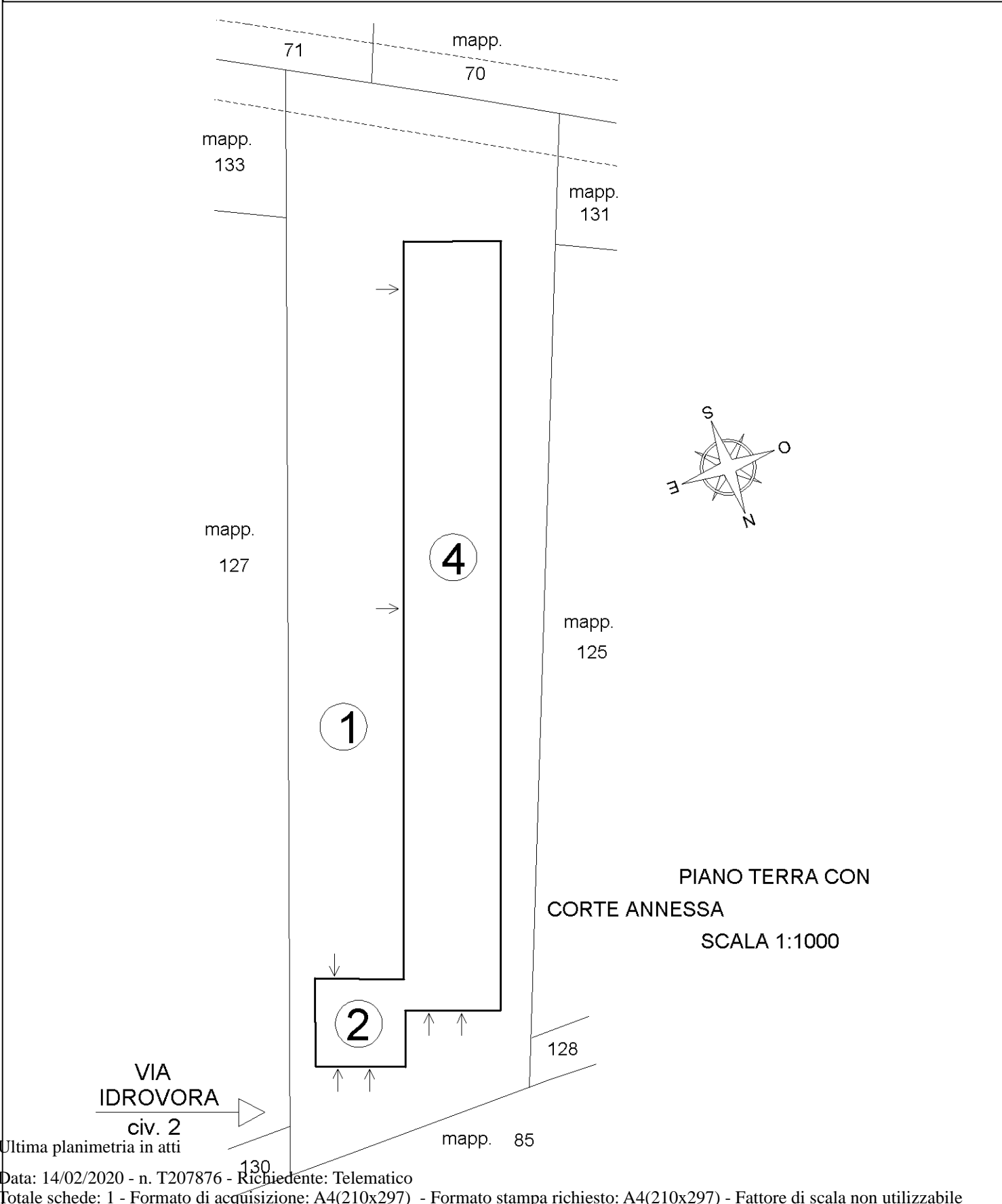

Catasto dei Fabbricati - Situazione al 14/02/2020 - Comune di ANNONE VENETO (A302) - < Foglio: 20 - Particella: 134 - Elaborato planimetrico >

Direzione Provinciale di Venezia  
Ufficio Provinciale - Territorio  
Servizi Catastali  
Comune di: ANNONE VENETO  
Elenco Subalterni

**ACCERTAMENTO DELLA PROPRIETA IMMOBILIARE URBANA  
ELENCO DEI SUBALTERNI ASSEGNATI**

Comune		Sezione	Foglio	Particella		Tipo mappale	del:
ANNONE VENETO			20	134			
Sub	UBICAZIONE via/piazza	n°civ	Piani	Scala	Int.	DESCRIZIONE	
1	via idrovora	2	T			BENE COMUNE NON CENSIBILE AI SUB 2 E 4 (CORTILE)	
2	via idrovora	2	T			ABITAZIONE DI TIPO ECONOMICO	
3						SOPPRESSO	
4	via idrovora	2	T			LOCALI DI DEPOSITO	

Unità immobiliari n. 4

Tributi erariali: 0,00

Visura telematica

# ELABORATO PLANIMETRICO ESTRATTO DI MAPPA ED ELENCO DEI SUBALTERNI ATTRIBUITI SC. 1:500

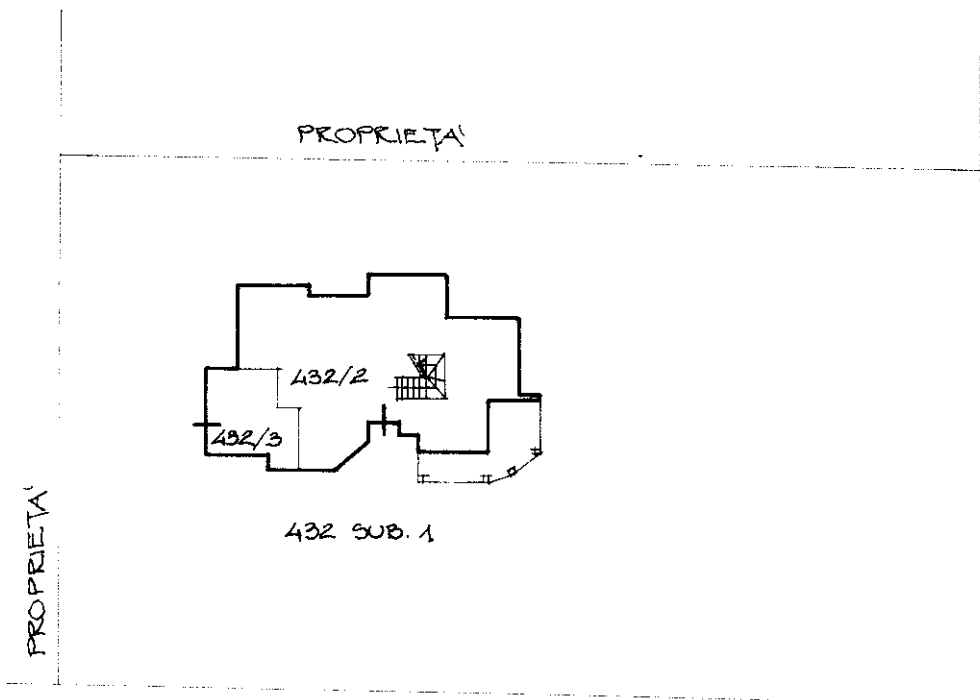

COMUNE DI S. STINO DI LIV.  
FOGLIO 13  
DENUNCIA TIPO TAPPALÈ  
N° DEL

13-432 SUP

VIA F.lli CERYI  
PIANTA PIANO TERRA

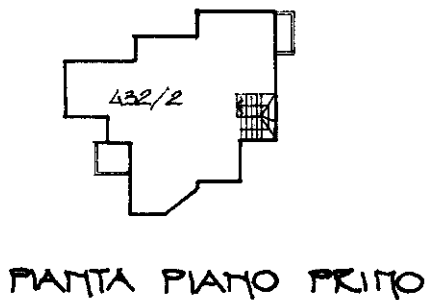

PARTICELLA 432

- SUB. 1: BENE COMUNE NON CENSIBILE (AREA SCOPELTA).-
- SUB. 2: ABITAZIONE PIANTE PIANO TERRA-PRIMO (VIA F.lli CERYI N°7).-
- SUB. 3: GARAGE P. PIANO TERRA

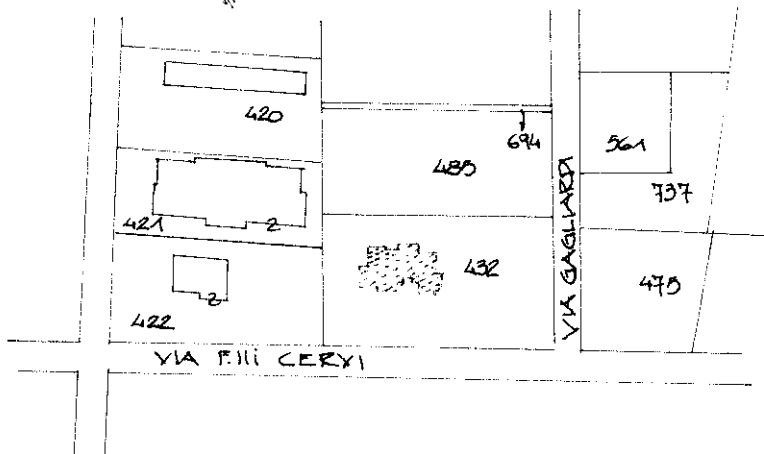

ESTRATTO DI MAPPA  
FOGLIO 13 SC. 1:2000

IL TECNICO

(GEOM. )



Ultima planimetria in atti

Direzione Provinciale di Venezia

Ufficio Provinciale - Territorio

Servizi Catastali

Comune di: SAN STINO DI LIVENZA

Elenco Subalterni

ACCERTAMENTO DELLA PROPRIETA IMMOBILIARE URBANA

ELENCO DEI SUBALTERNI ASSEGNATI

Comune		Sezione	Foglio	Particella		Tipo mappale	del:
SAN STINO DI LIVENZA			13	432			
Sub	UBICAZIONE via/piazza	n°civ	Piani	Scala	Int.	DESCRIZIONE	
2	VIA FRATELLI CERVI	7	T 0001			A07 ABITAZIONI IN VILLINI	
3	VIA FRATELLI CERVI	7	T			C06 STALLE, SCUDERIE, RIMESSE E AUTORIMESSE	

Unità immobiliari n. 2

Tributi erariali: 0,00

Visura telematica

Agenzia del Territorio  
**CATASTO FABBRICATI**  
Ufficio Provinciale di  
Venezia

ELABORATO PLANIMETRICO	
Compilato da: Cereser Antonio	
Iscritto all'albo: Geometri	
Prov. Venezia	N. 711

Comune di Santo Stino Di Livenza	Protocollo n. VE0123694 del 01/08/2012
Sezione: Foglio: 14 Particella: 163	Tipo Mappale n. del
Dimostrazione grafica dei subalterni	Scala 1 : 500

### PIANO TERRA

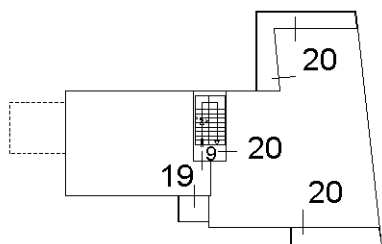

### PIANO PRIMO

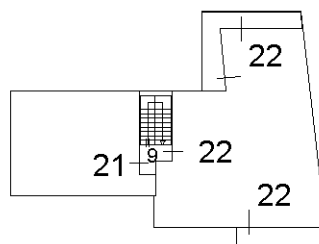

### PIANO SECONDO



Catasto dei Fabbricati - Situazione al 21/01/2020 - Comune di SAN STINO DI LIVENZA (1373) - < Foglio: 14 - Particella: 163 - Elaborato planimetrico >

Ultima planimetria in atti

Direzione Provinciale di Venezia  
 Ufficio Provinciale - Territorio  
 Servizi Catastali

Comune di: SAN STINO DI LIVENZA

Elenco Subalterni

ACCERTAMENTO DELLA PROPRIETA IMMOBILIARE URBANA

ELENCO DEI SUBALTERNI ASSEGNATI

Comune		Sezione	Foglio	Particella		Tipo mappale	del:
SAN STINO DI LIVENZA			14	163			
Sub	UBICAZIONE via/piazza	n°civ	Piani	Scala	Int.	DESCRIZIONE	
1						SOPPRESSO	
2						SOPPRESSO	
3						SOPPRESSO	
4						SOPPRESSO	
5						SOPPRESSO	
6						SOPPRESSO	
7	viale trieste		T			BENE COMUNE NON CENSIBILE - AREA SCOPERTA COMUNE AI SUB.16 - 17 - 18 - 19 - 20 - 21 - 22	
8	viale trieste		T			BENE COMUNE NON CENSIBILE - AREA SCOPERTA COMUNE AL SUB.16 E SUB.17	
9	viale trieste		T-1 2			BENE COMUNE NON CENSIBILE - VANO SCALA COMUNE AI SUB.17 - 18 - 19 - 20 - 21 - 22	
10	viale trieste		T			BENE COMUNE NON CENSIBILE - AREA DI MANOVRA COMUNE AI SUB.11 - 12 - 13 - 14 - 15	
11	viale trieste		T			POSTO AUTO SCOPERTO	
12	viale trieste		T			POSTO AUTO SCOPERTO	
13	viale trieste		T			POSTO AUTO SCOPERTO	
14	viale trieste		T			POSTO AUTO SCOPERTO	
15	viale trieste		T			POSTO AUTO SCOPERTO	
16	viale trieste		T			BAR	
17	viale trieste		T			NEGOZIO	
18	viale trieste		T			ABITAZIONE DI TIPO CIVILE CON SCOPERTO ESCLUSIVO	
19	viale trieste		1			ABITAZIONE DI TIPO CIVILE	
20	viale trieste		1			ABITAZIONE DI TIPO CIVILE	
21	viale trieste		2			ABITAZIONE DI TIPO CIVILE	
22	viale trieste		2			ABITAZIONE DI TIPO CIVILE	

Unità immobiliari n. 22

Tributi erariali: 0,00

Visura telematica