

**Agenzia del Territorio
CATASTO FABBRICATI
Ufficio Provinciale di
Milano**

Dichiarazione protocollo n. MI0354959 del 02/05/2005

Planimetria di u.i.u. in Comune di Milano

Via Melzi D'eril Francesco

civ. 2

Identificativi Catastali:

Sezione:
Foglio: 310
Particella: 359
Subalterno: 708

Compilata da:
Maggioni Claudio
Iscritto all'albo:
Geometri

Prov. Milano

N. 9482

Scheda n. 1

Scala 1:200

PIANO TERRENO

(RIALZATO)

h. 3.10

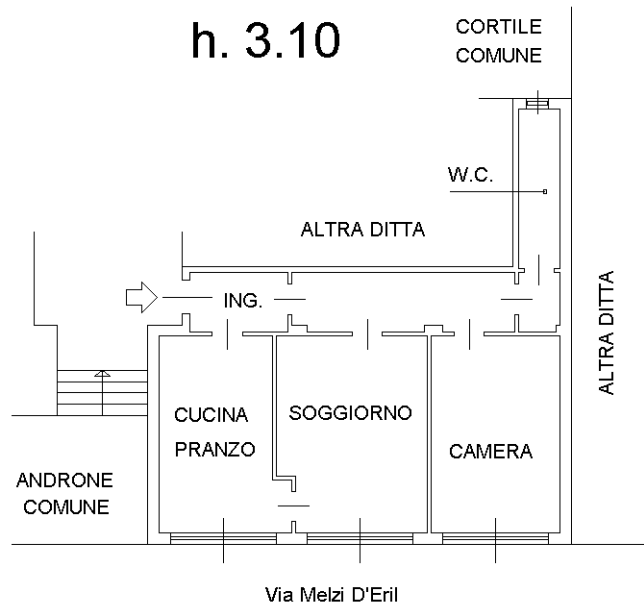

PIANO SECONDO INTERRATO

h. 2.45

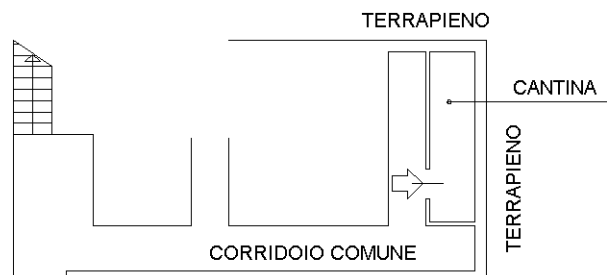

N

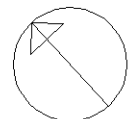

Catasto dei Fabbricati - Situazione al 05/10/2021 - Comune di MILANO (F205) - < Foglio: 310 - Particella: 359 - Subalterno: 708 >
VIA FRANCESCO MELZI D'ERIL n. 2 piano: T-S2;

Ultima planimetria in atti

Data: 05/10/2021 - n. T314258 - Richiedente: BRTLSN72T51F205Y

Totale schede: 1 - Formato di acquisizione: A4(210x297) - Formato stampa richiesto: A4(210x297)