

MINISTERO DELLE FINANZE
DIREZIONE GENERALE DEL CATASTO E DEI SERVIZI TECNICI ERARIALI
NUOVO CATASTO EDILIZIO URBANO
(R. DECRETO-LEGGE 13 APRILE 1959, N. 652)

Planimetria dell'immobile situato nel Comune di CAORLE Via delle Pecore
 Ditta [REDACTED]
 Allegata alla dichiarazione presentata all'Ufficio Tecnico Erariale di VEHEZIA

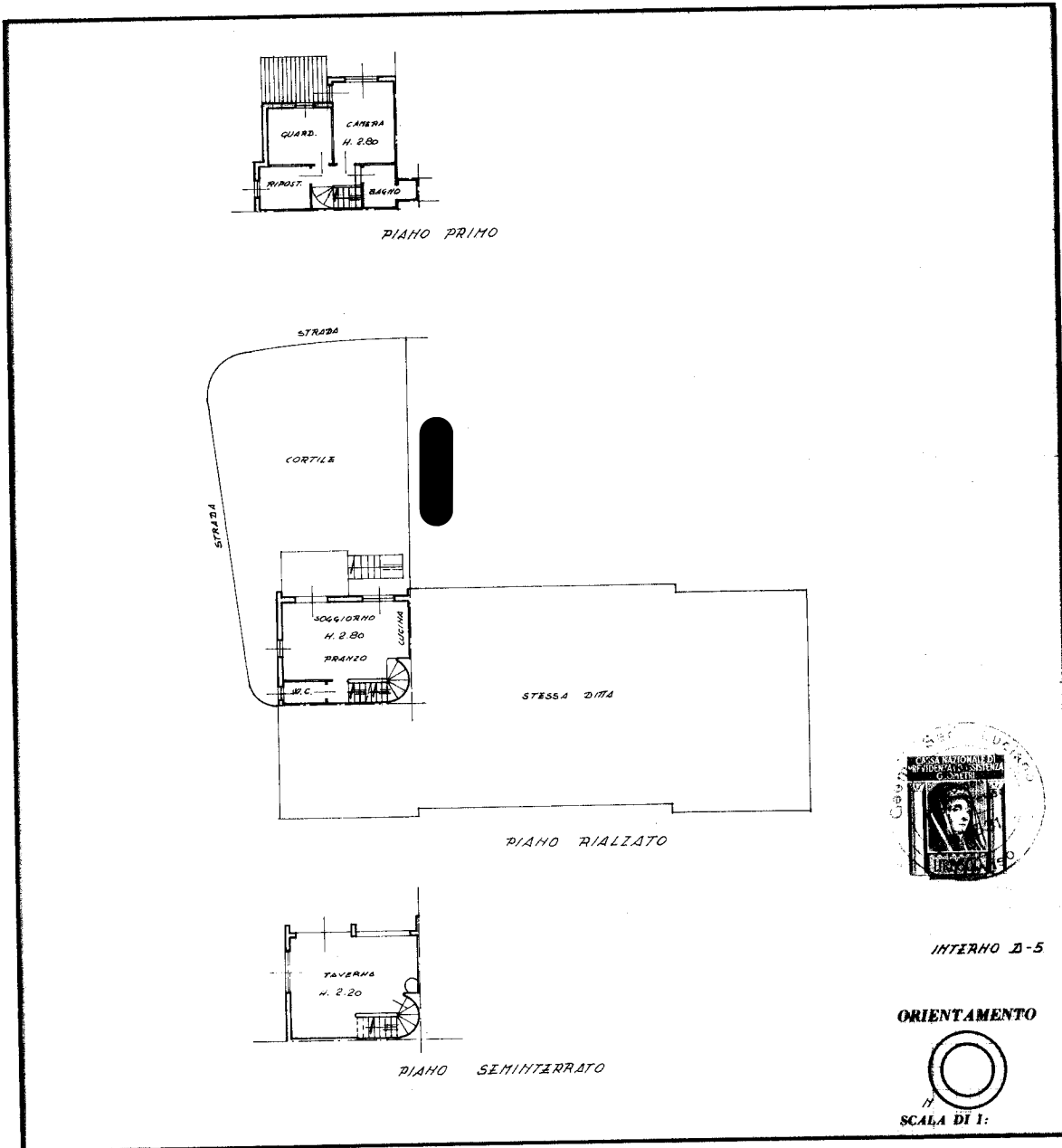

SPAZIO RISERVATO PER LE ANNOTAZIONI D'UFFICIO	
DATA PROT. N.º	288
	38 150 5
U. N. P. - TREVISO	

Compilata dal [REDACTED]
 Iscritto all'Albo de [REDACTED]
 della Provincia di [REDACTED]
 DATA 26/06/1974
 Firma: [REDACTED]

Ultima planimetria in atti

Catasto dei Fabbricati - Situazione al 05/01/2022 - Comune di CAORLE(B642) - < Foglio 38 - Particella 322 - Subalterno 73-> inau 01 VIALE DELLE PECORE Piano SI - T - 1