

bruno lazzaroni
perito industriale edile
c.f. LZZBRN56L30I904J
p.i. 00222810939



Via Giuseppe Verdi n.2
33097 Spilimbergo (PN)
tel.042740431 fax 0427928200
studiobrunolazzaroni@gmail.com
bruno.lazzaroni@pec.eppi.it

Avanti al Tribunale di Pordenone
DOCUMENTAZIONE FOTOGRAFICA
LOTTO 2
(n.6 fotografie)
ESECUZIONE IMMOBILIARE RGE n.114/2020

promossa da:

G.E. dott. Roberta Bolzoni

Data: 20 Gennaio 2022

IL C.T.U.



1



2



3

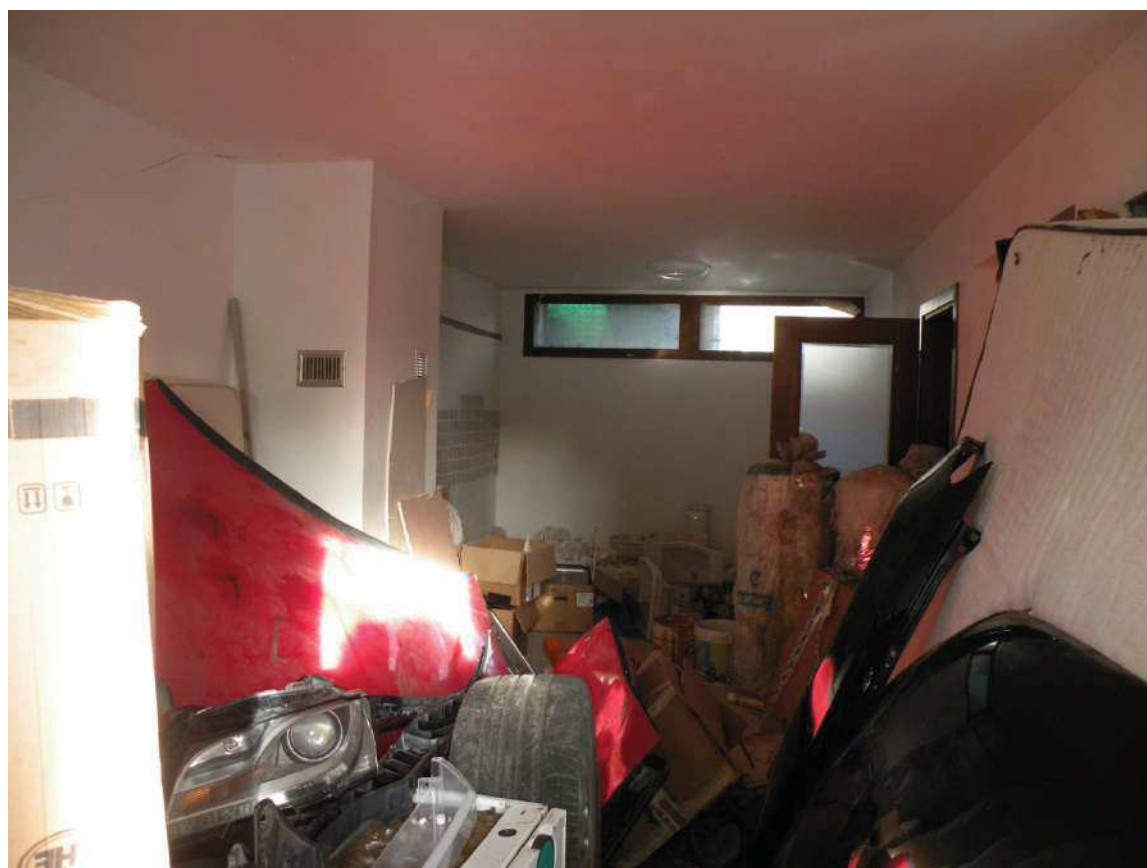

4



5



6