

MODULARIO  
n. Catasto 214



MINISTERO DELLE FINANZE  
DIPARTIMENTO DEL TERRITORIO

MOD. BN (CEU)

# CATASTO EDILIZIO URBANO (RDL 13-4-1939, N. 652)

Planimetria di u.i.u. in Comune di **LIMBIATE** via **GIOVANE ITALIA** civ. **S.C.**

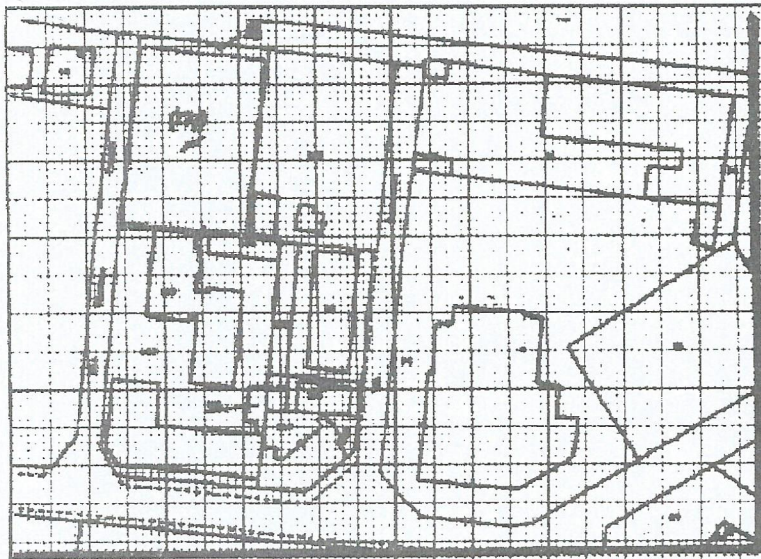

**ESTRATTO MAPPA**  
Scala 1:2000

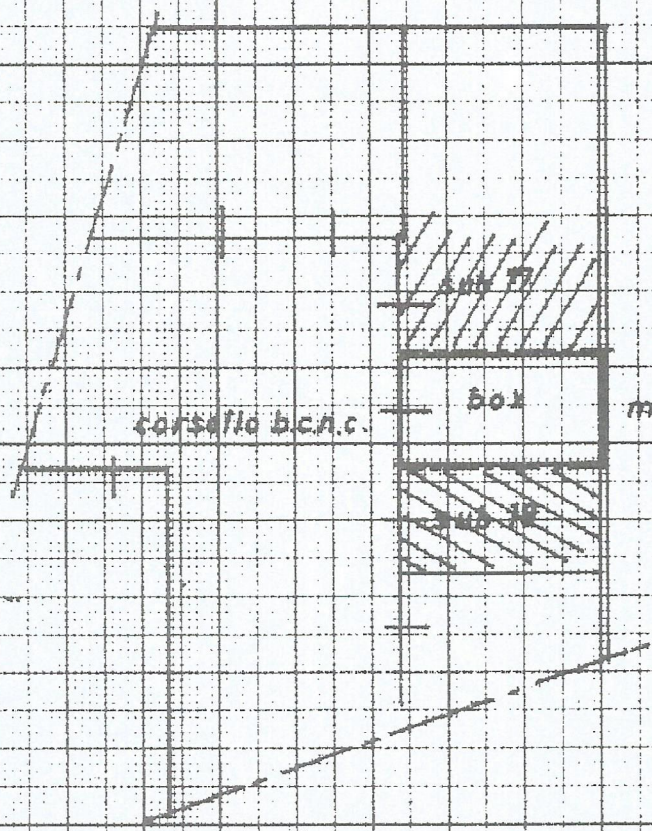

corsello b.c.n.c. box *map. 207* **PIANO INTERRATO**  
h. m cm. 250

ORIENTAMENTO



Scala di 1:1000

Dichiarazione di N.C.   
Denuncia di variazione

Compilata dal **Perito Industriale Edile**  
**PLEBANI LUCA**

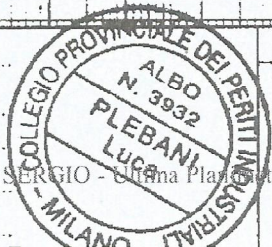

RISERVATO ALL'UFFICIO

Identificativi catastali  
45  
277  
18

Iscritto all'albo de **i Periti Industriali**  
della provincia di **Milano**  
n. **3932**  
data **25/08/2001**

Richiedente **SALATI SERGIO** - Ultima Planimetria in atti

Catasto dei Fabbricati + Situazione al 15/01/2019 - Comune di LIMBIATE (ES91) - Foglio: 45 Particella: 27 - Subaltemo 18 - VIA GIOVANE ITALIA - S.C. piano: St.