



MINISTERO DELLE FINANZE

DIREZIONE GENERALE DEL CATASTO E DEI SERVIZI TECNICI ERARIA

ACCERTAMENTO GENERALE DELLA PROPRIETA' IMMOBILIARE URBANA

(R. DECRETO LEGGE 13 APRILE 1939-XVII N°652)

ACCERTAMENTO GENERALE DELLA PROPRIETA' IMMOBILIARE URBANA

(R.D.L. 13 aprile 1939-XVII, n. 652)

COMUNE di **BAREGGIO**

Talloncino di riscontro DELLA **SCHEDA NUMERO**

22912976
A questo numero corrisponde il presente talloncino che deve essere inserito a cura del dichiarante sulla planimetria (riprodotta sulla unita immobiliare denunciata con la presente scheda) da presentare ai sensi dell'articolo 7 del R. D. L. 13 aprile 1939-XVII, n. 652.

Planimetria degli immobili urbani denunciati con la Scheda N° 22912976

Comune BAREGGIO Ditta MARIETTI DOT. ANGELO

Via BAREGGIHO EL ALFONSO

^m Segnare cognome, nome, paternita' del solo primo intestatario

Proprietà

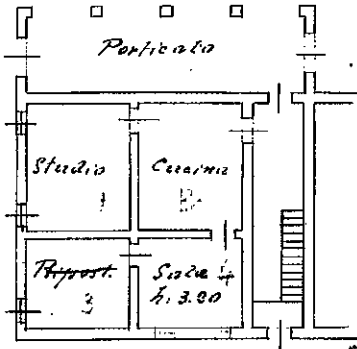

P.T.

Proprietà

Proprietà

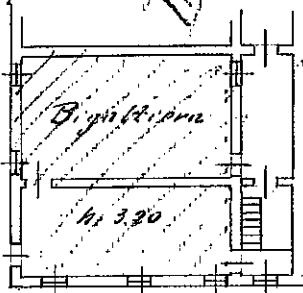

Proprietà

Proprietà

ORIENTAMENTO

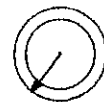

SCALA di 1: 200

Compilata da:

GEOM. CARLO BIGATTI
(Titolo, nome e cognome del tecnico)

Iscritto all'Albo de i GEOMETRI della Provincia di PIANO

Data 10/8/1940 KV Firma *[Signature]*



MINISTERO DELLE FINANZE

DIREZIONE GENERALE DEL CATASTO E DEI SERVIZI TECNICI ERARIA

ACCERTAMENTO GENERALE DELLA PROPRIETA' IMMOBILIARE URBANA
(R. DECRETO LEGGE 13 APRILE 1939-XVII N° 652)

Planimetria degli immobili urbani denunciati con la Scheda N° 22912975
Comune BAREGGIO Ditta MARIETTI DOT. ANGELO
Via BAREGGIO FU ALFONSO
Segnare cognome, nome, paternità del solo primo intestatario

ACCERTAMENTO GENERALE DELLA PROPRIETA' IMMOBILIARE URBANA

(R.D.L. 13 aprile 1939-XVII, n. 652)

COMUNE
di BAREGGIO
Talloncino di riscontro
DELLA
SCHEDA NUMERO

22912975
A questa scheda deve essere allegato il foglio di mappa a cura del dichiarante sulla planimetria (riproducendo la unità immobiliare denunciata con la presente scheda) da presentare ai sensi dell'articolo 7 del R. D. L. 13 aprile 1939-XVII, n. 652.

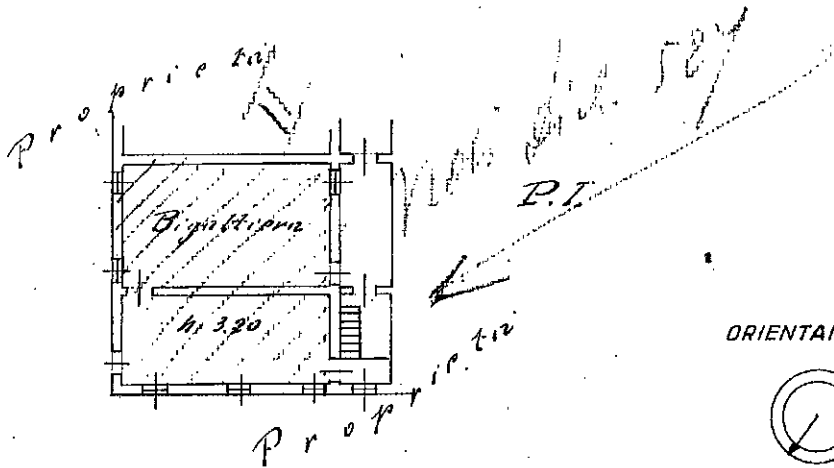
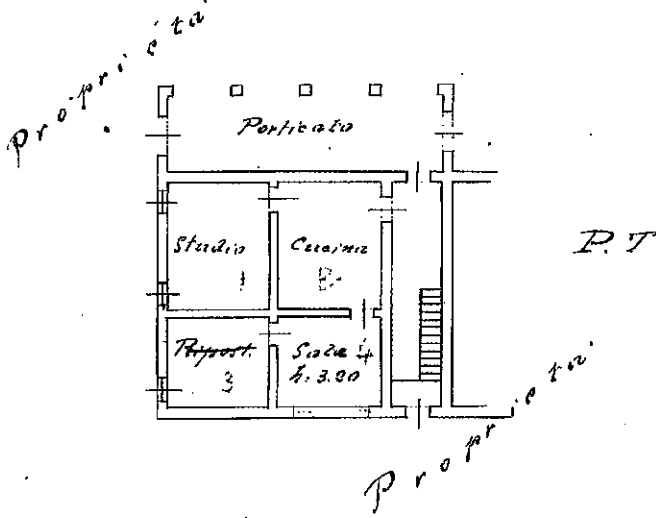

ORIENTAMENTO

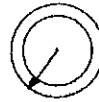

SCALA di 1: 200

Compilata da:

GEOM. CARLO BIGATTI
(Titolo, nome e cognome del tecnico)

Iscritto all'Albo de i. GEOMETRI
della Provincia di MILANO

Data 10/8/1946 Firma



MINISTERO DELLE FINANZE
DIREZIONE GENERALE DEL CATASTO E DEI SERVIZI TECNICI ERARIALI

ACCERTAMENTO GENERALE DELLA PROPRIETA' IMMOBILIARE URBANA

(R. DECRETO LEGGE 13 APRILE 1939 - XVII N. 652)

Planimetria degli immobili urbani denunciati con la Scheda N.º 22910977

Comune BAREGGIO Ditta MARIETTI ROSSO ANGELO

Via BAREGGINO FU ALFONSO

Segnare cognome, nome, paternita' del solo primo intestatario

ACCERTAMENTO GENERALE DELLA PROPRIETA' IMMOBILIARE URBANA

(R. D. L. 13 aprile 1939 - XVII, n. 652)

COMUNE
BAREGGIO

Talloncino di riscontro
DELLA
SCHEDA NUMERO

22910977

AVVERTENZA: Il presente talloncino deve essere incollato a cura del dichiarante sulla planimetria (riproducendo la unità immobiliare denunciata con la presente scheda) da presentare ai sensi dell'articolo 7 del R. D. L. 13 aprile 1939 - XVII, n. 652.

Proprietari

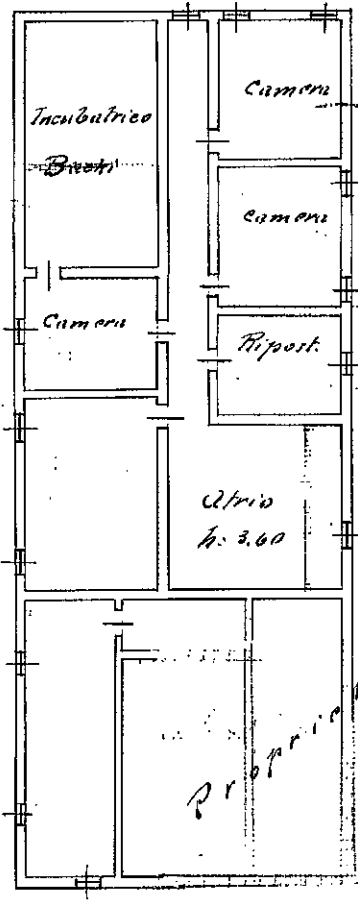

P.I.

2
ORIENTAMENTO

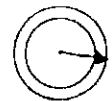

SCALA di 1: 200

Compilata da:
GEOM. CARLO BIGATTI
(Titolo, nome e cognome del tecnico)

Iscritto all'Albo de i GEOMETRI
della Provincia di M.F.S. NO

Data 10/5/19 40 Firmato *[Signature]*

Catasto dei Fabbricati - Situazione al 08/09/2020 - Comune di BAREGGIO (A652) - < Foglio: 11 - Particella: 9 - Subalterno: 2 >
FRAZIONE BAREGGINO n. 12 piano: 1-1;
piano 01

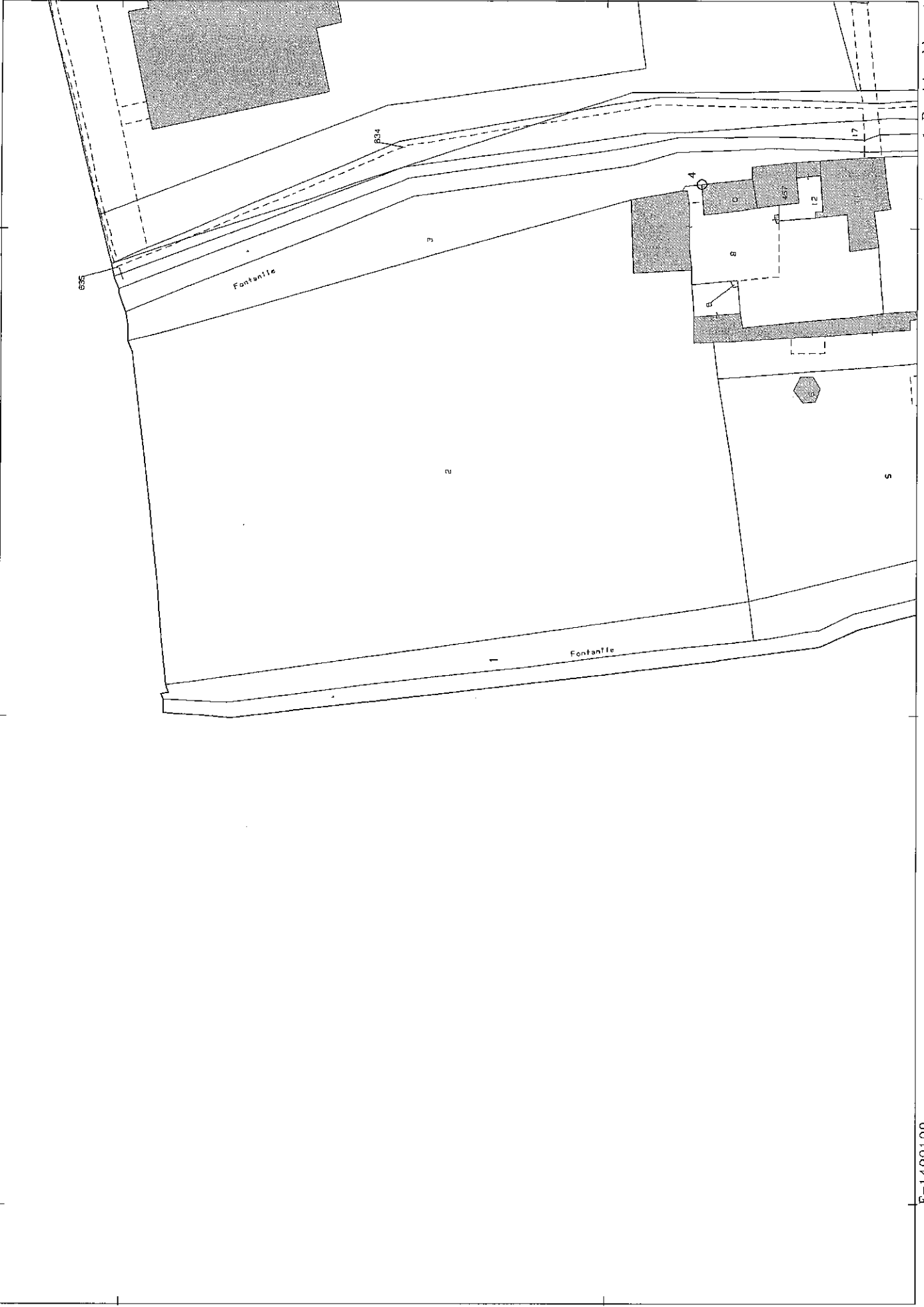



N=5036100

1 Particella: 3



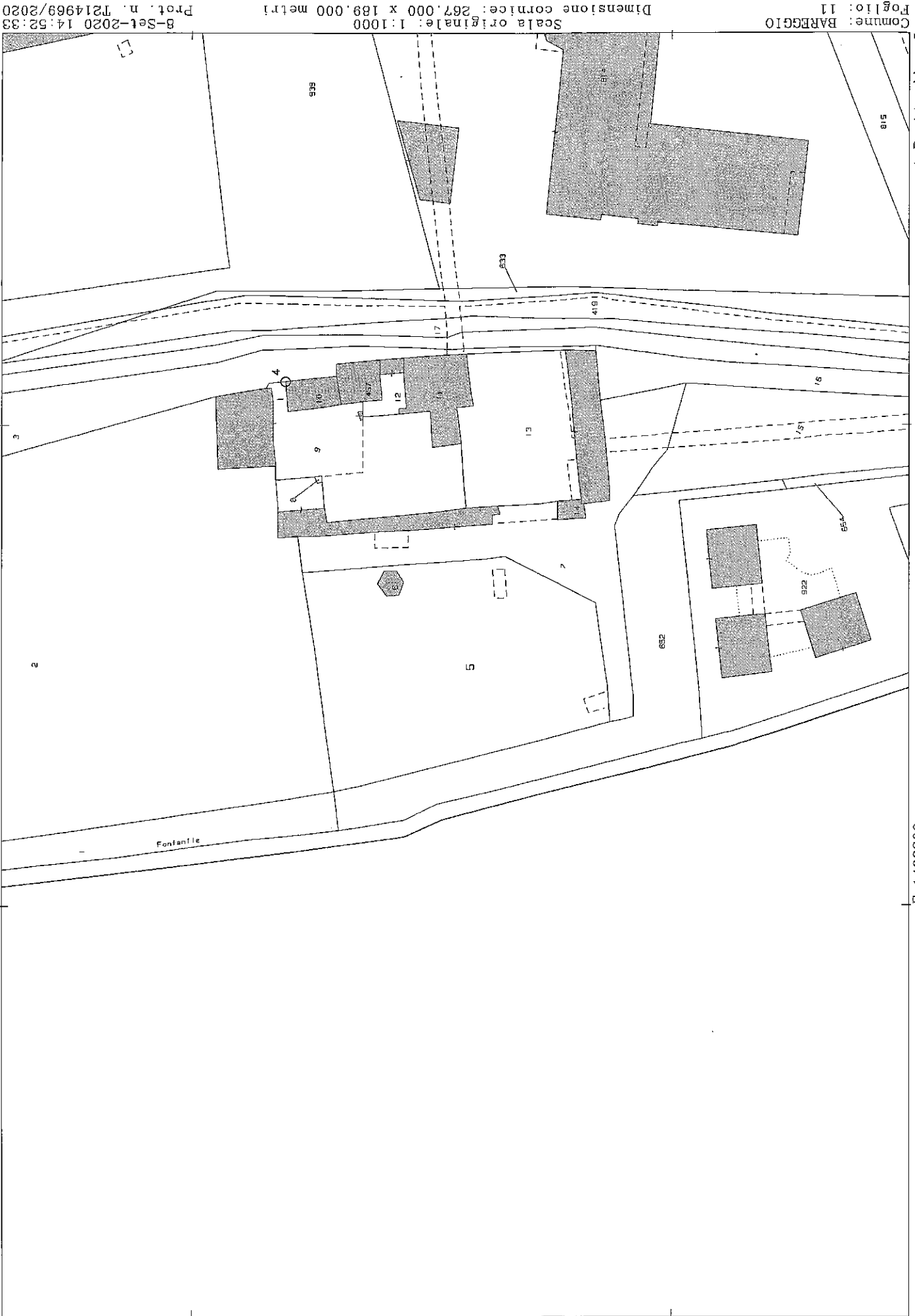

8-Set-2020 14:52:33
Prot. n. T214969/2020

Scala originale: 1:1000
Dimensione cornice: 267,000 x 189,000 metri

Comune: BAREGGIO
Foglio: 11

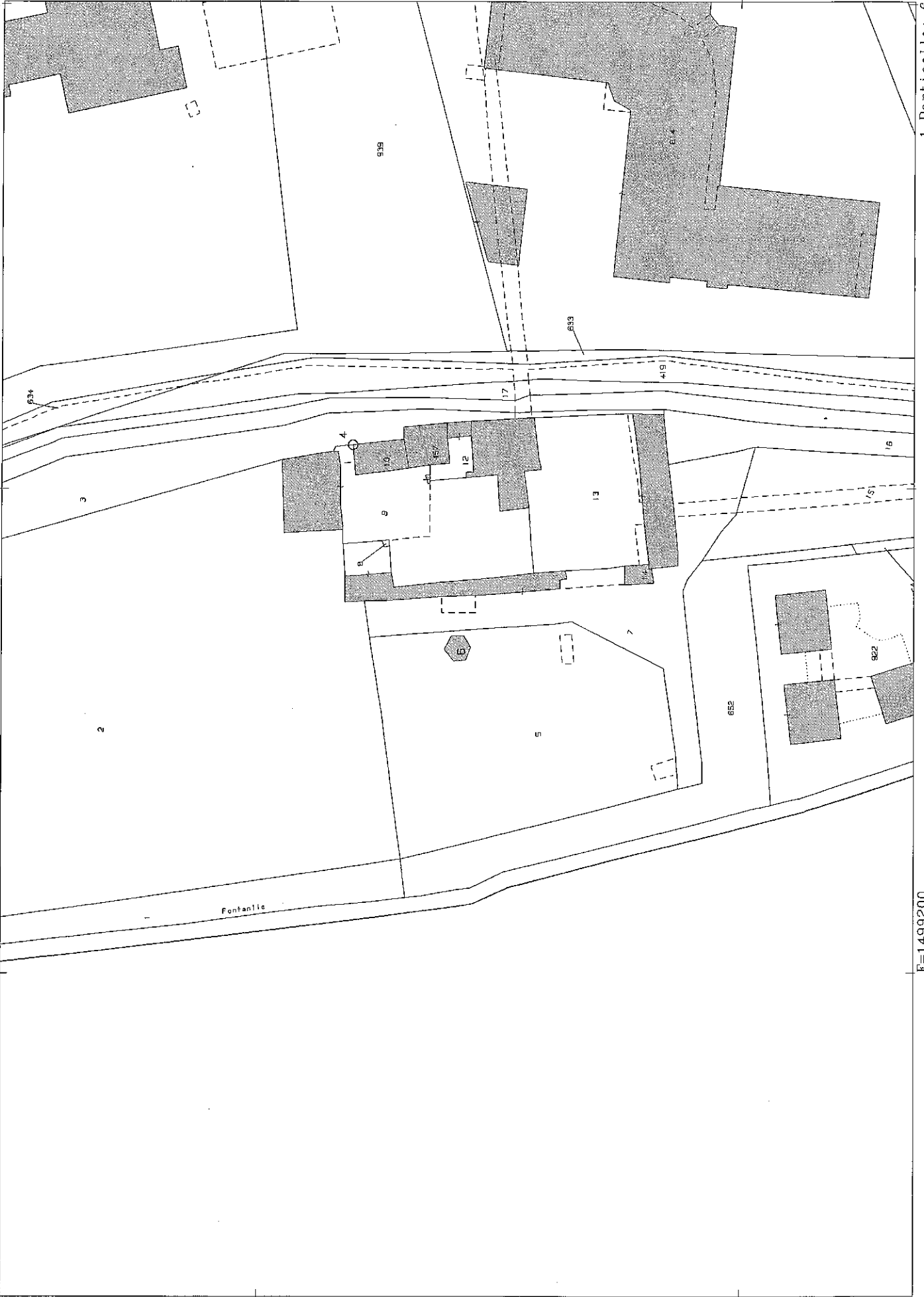

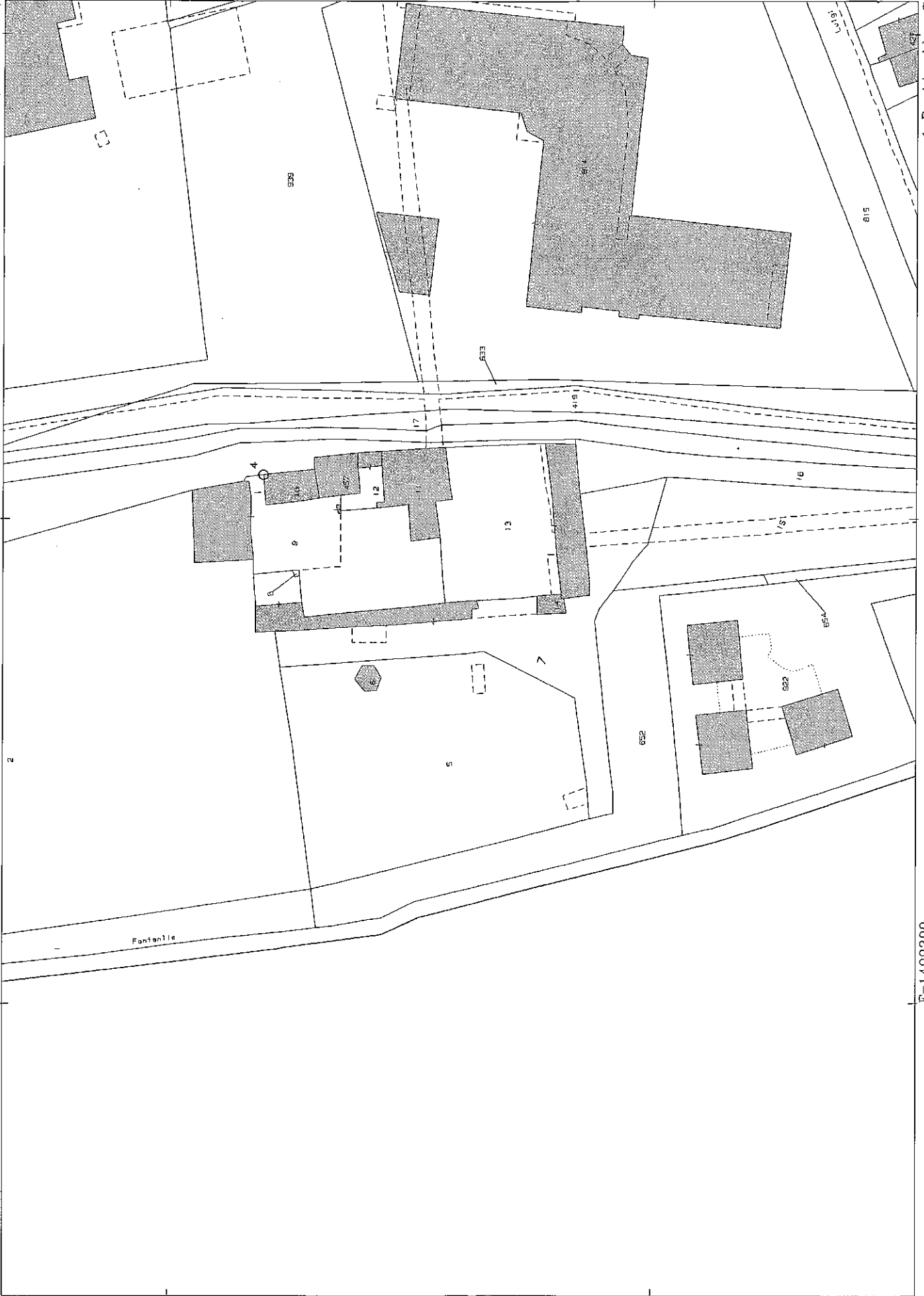

8-Set-2020 14:53:29
Prot. n. T215393/2020

Scala originale: 1:1000
Dimensione cornice: 267,000 x 189,000 metri

Comune: BAREGGIO
Foglio: 11

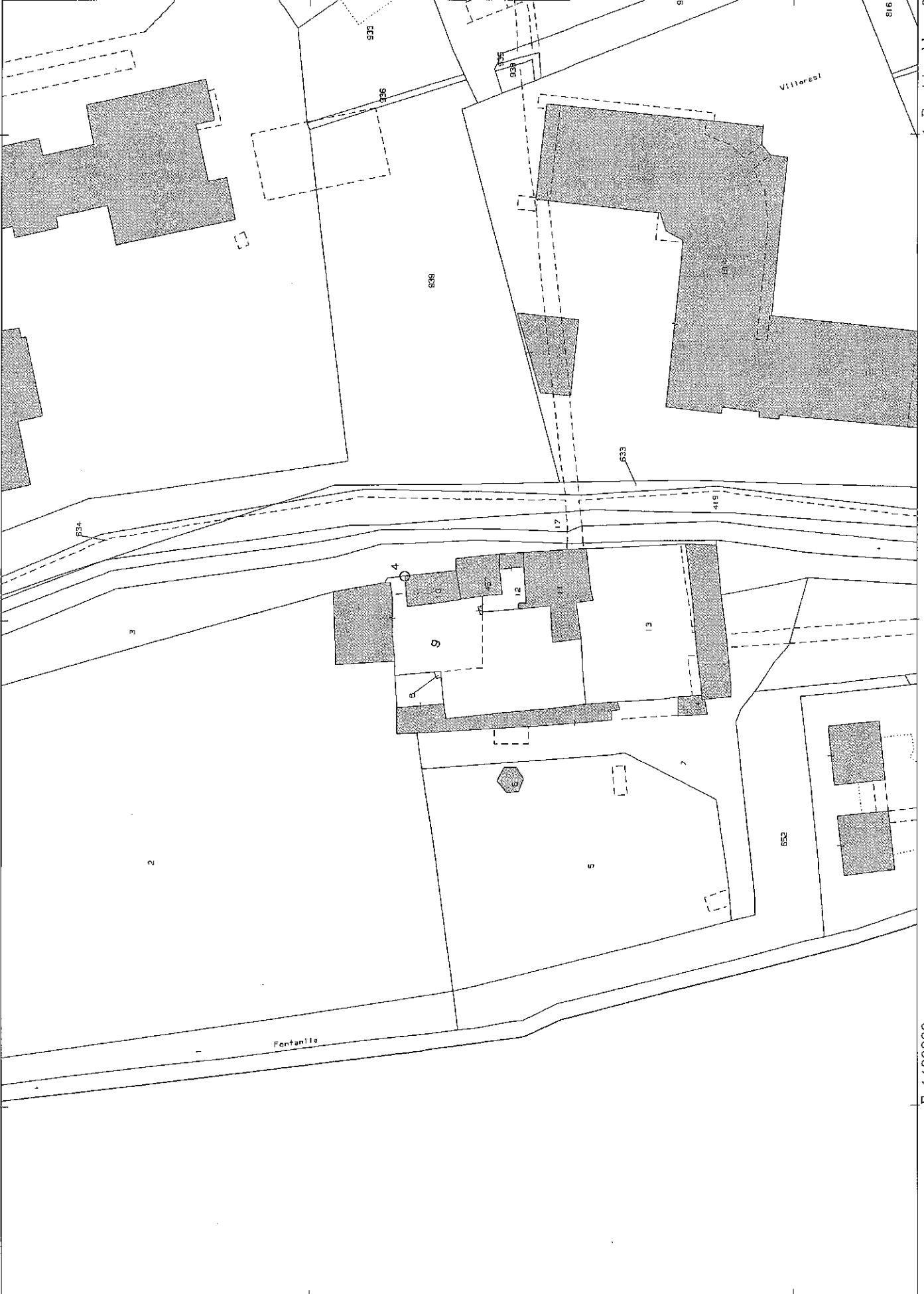

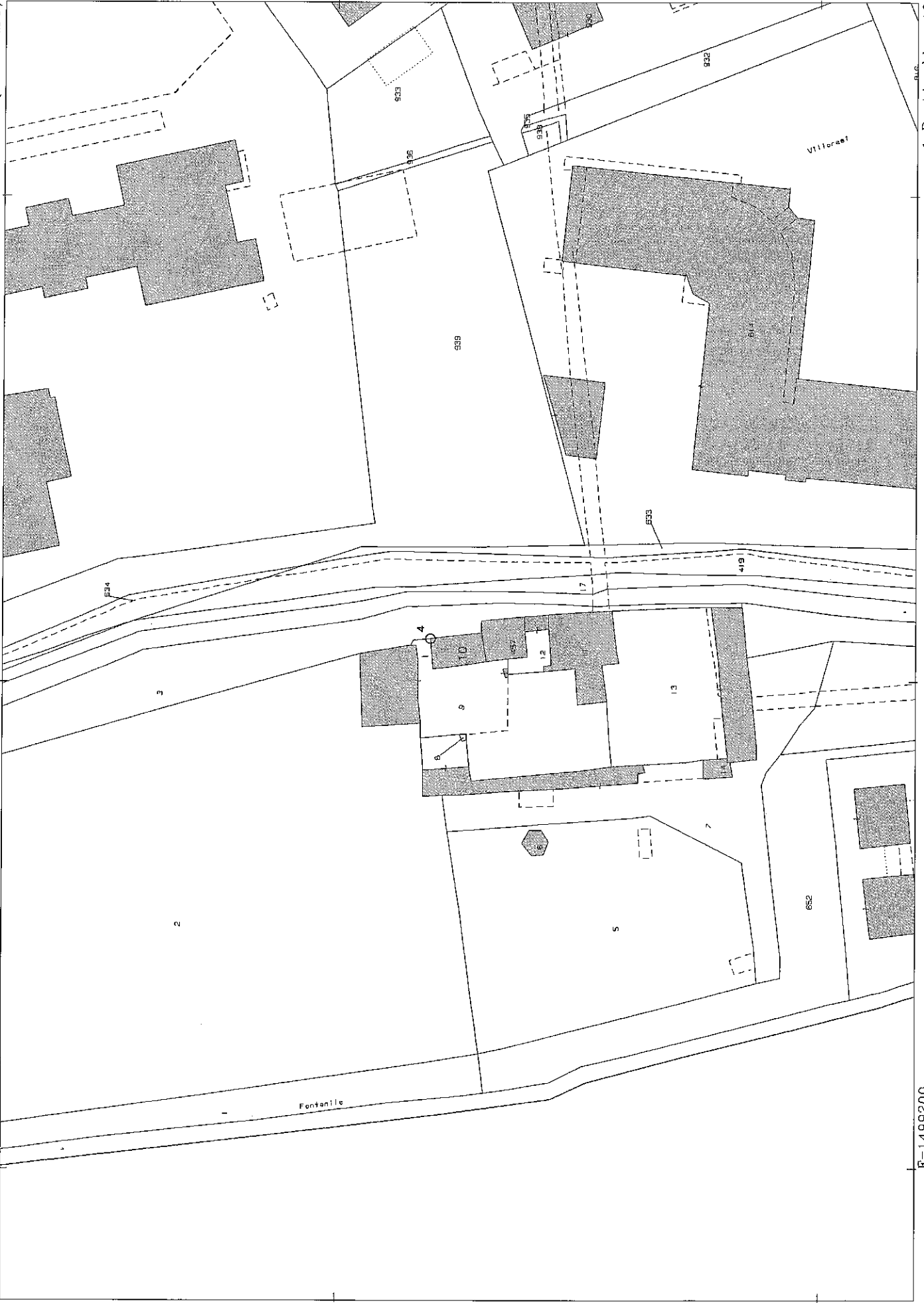

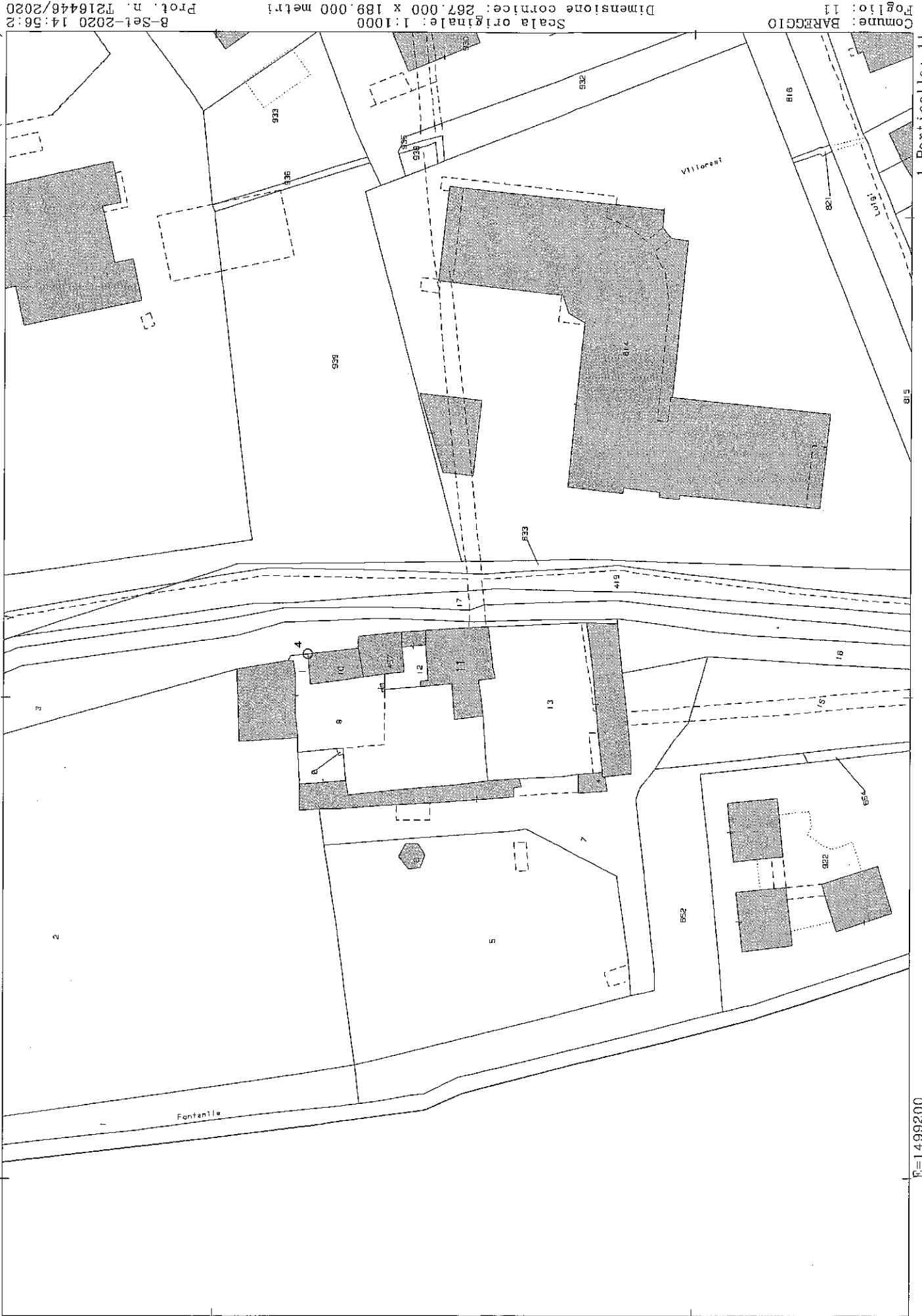

Fontanille



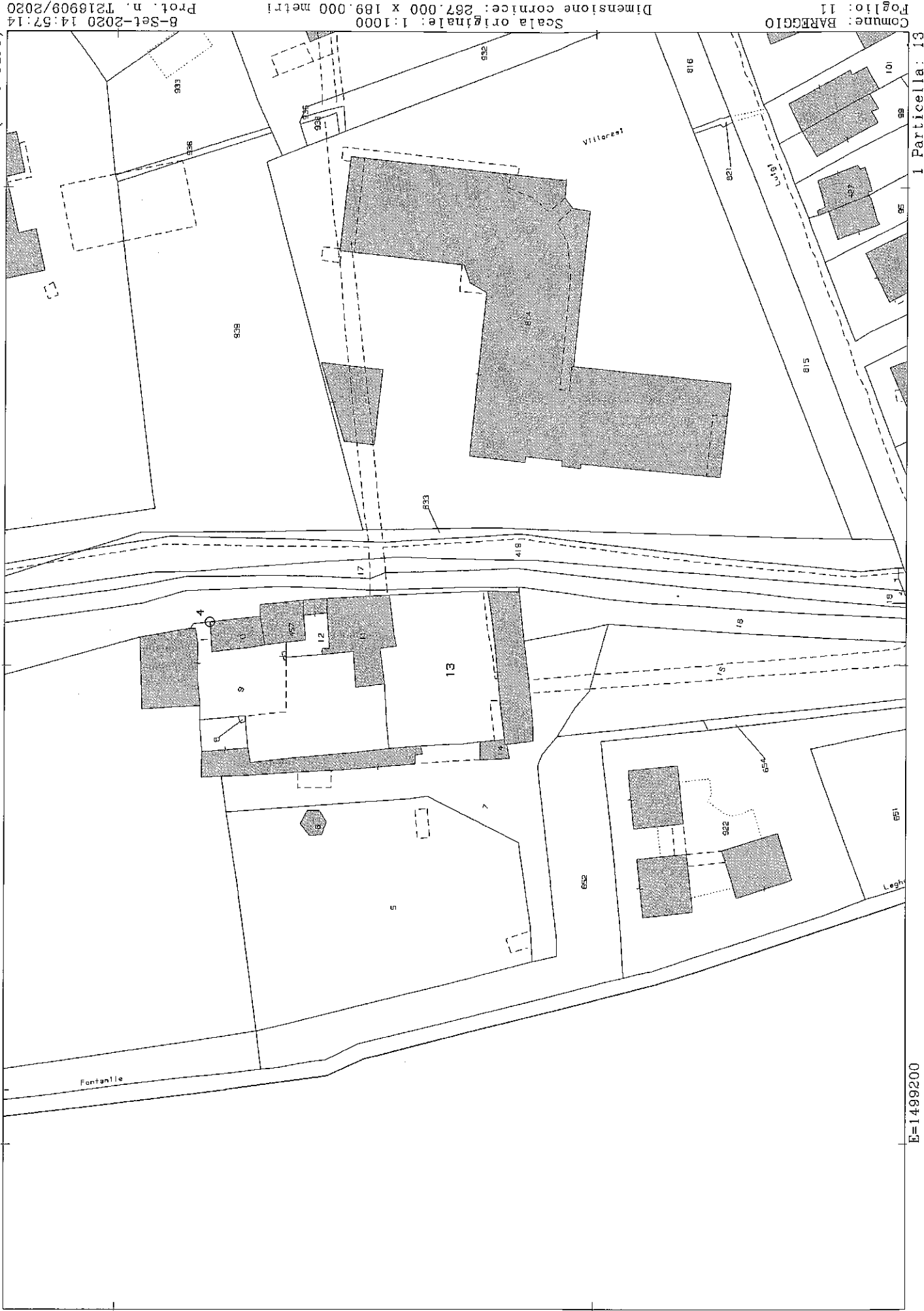

N=5035900

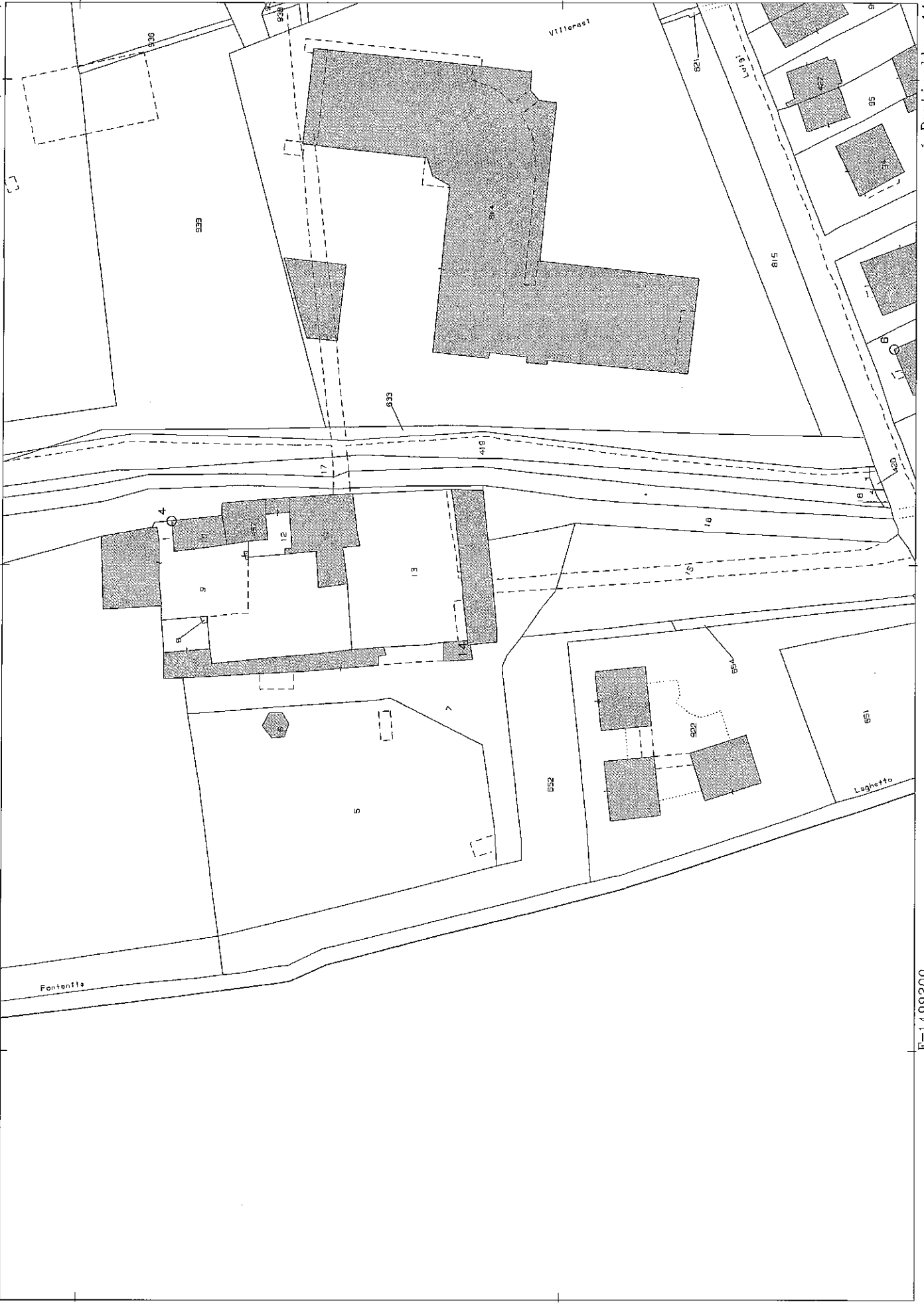

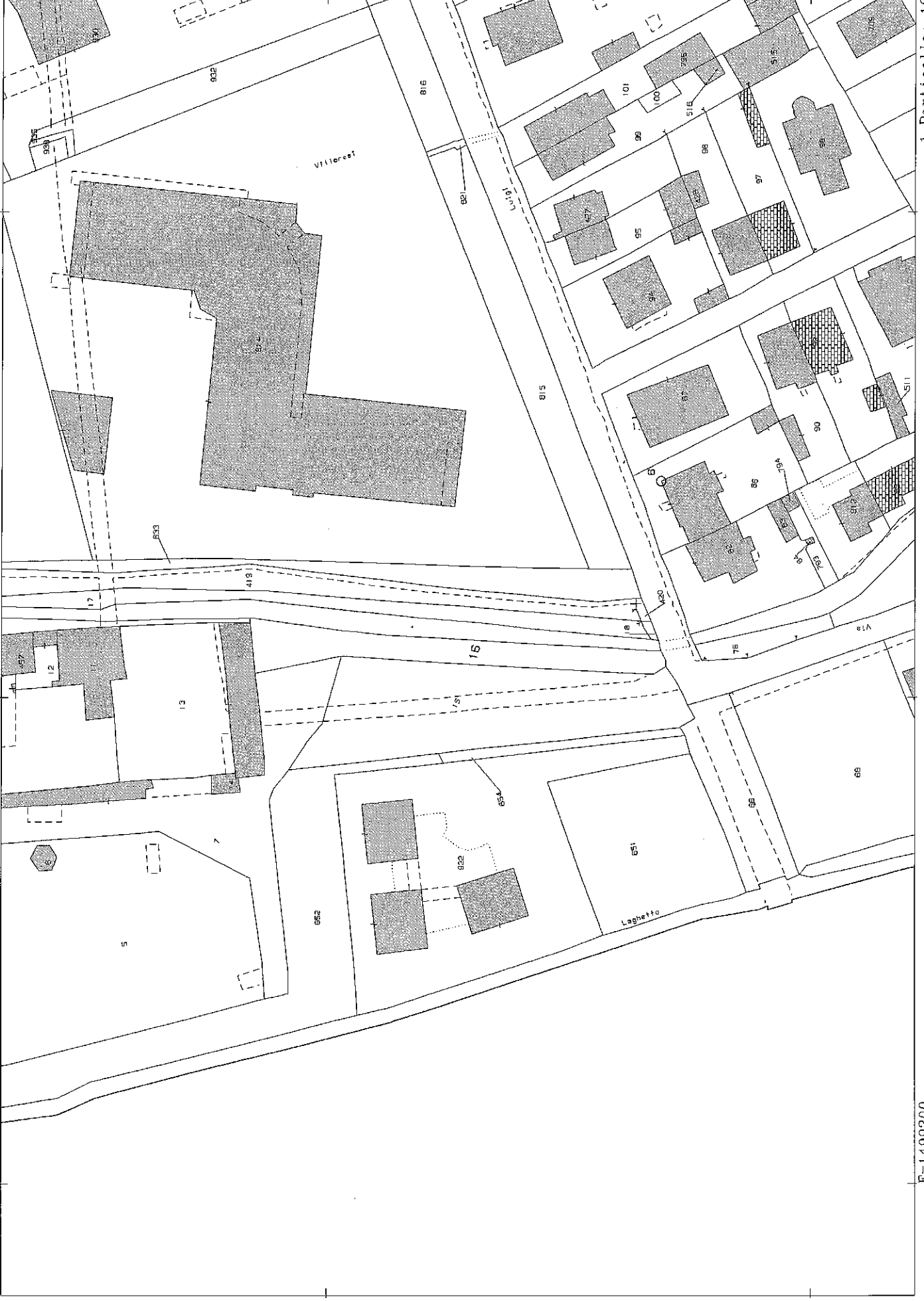



Comune: BAREGGIO
 Foglio: 11
 Scala originale: 1:1000
 Dimensione cornice: 267,000 x 189,000 metri
 8-Set-2020 15:0:57
 Prot. n. T218334/2020

N=5036000

I Particella: 419

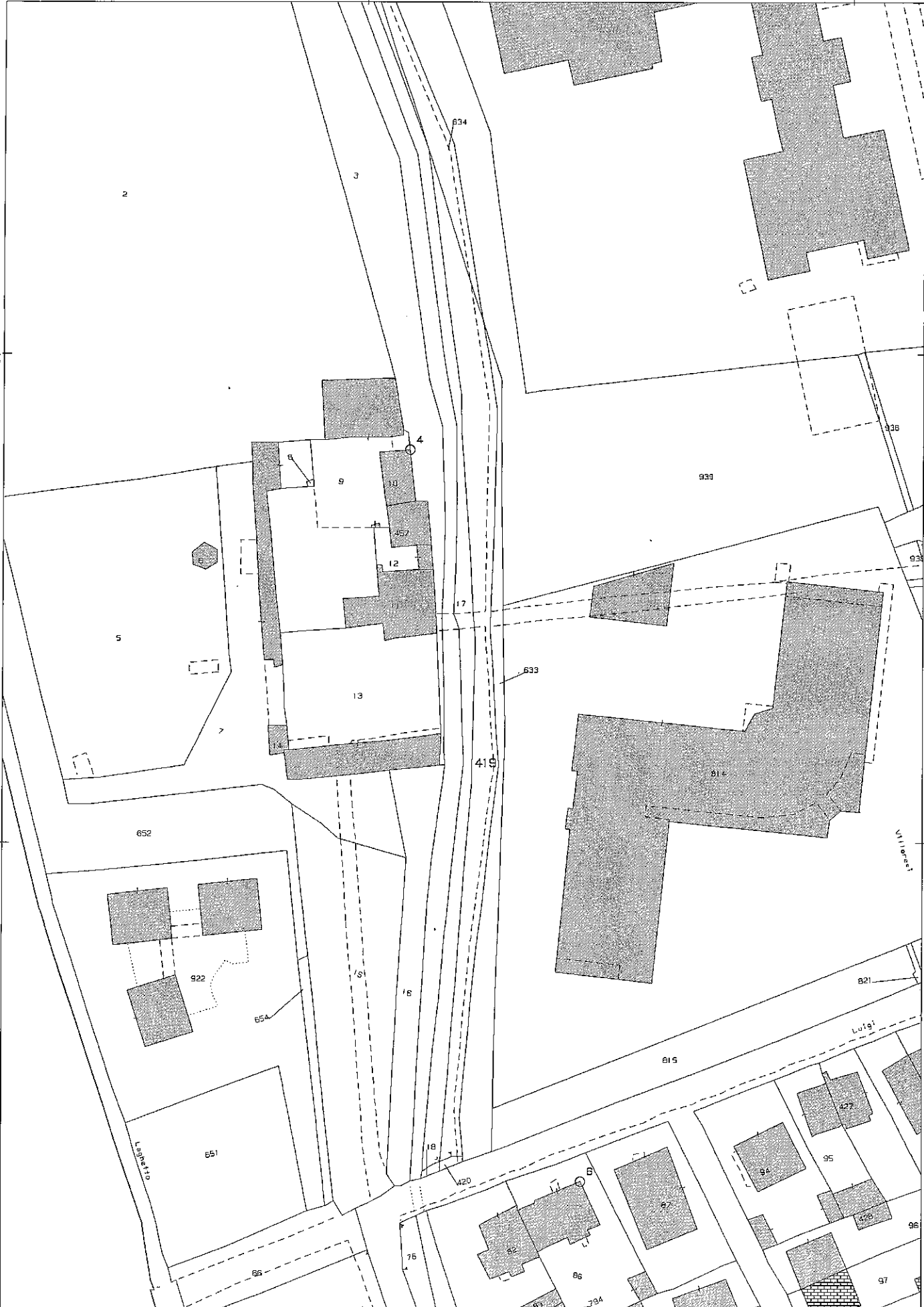



Scala originale: 1:1000
 Dimensione cornice: 267.000 x 189.000 metri
 Comune: BAREGGIO
 Foglio: 11
 I Particella: 420

Fontanille

N=5035900

Scala originale: 1:1000

Dimensione cornice: 267.000 x 189.000 metri

Villorati

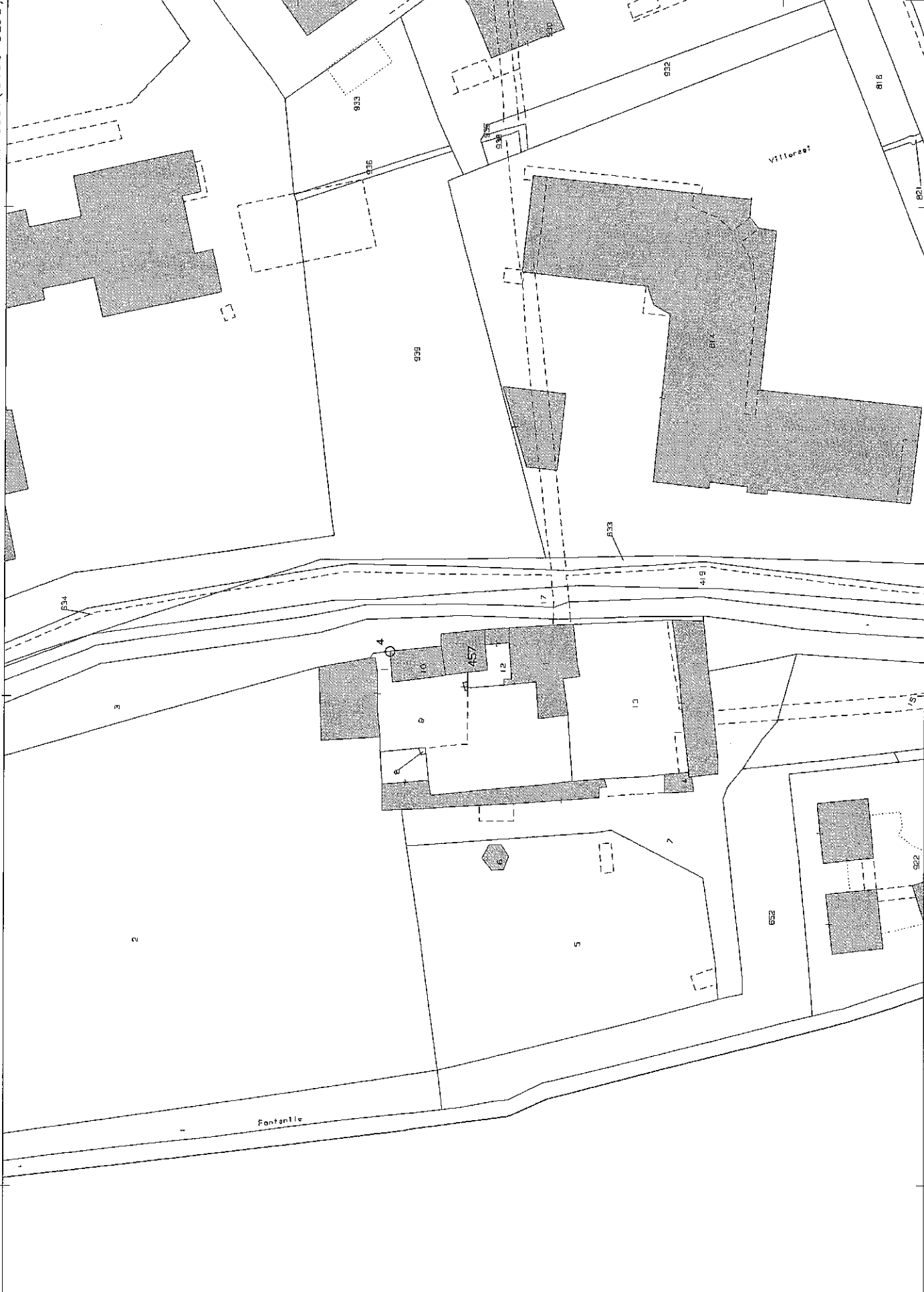



N=5036000

1 Particella: 635

E=1499200

