

MODULARIO  
F. - Cat. S. T. - 315

Mod. B (Nuovo Catasto Edilizio Urbano)

# NUOVO CATASTO EDILIZIO URBANO

(R. DECARTE-LEGGI 13 APRILE 1976, N. 612)

Planimetria dell'immobile situato nel Comune di NOVATE MILANESE Via BARANZATE 4

Allegata alla dichiarazione presentata all'Ufficio Tecnico Erariale di MILANO

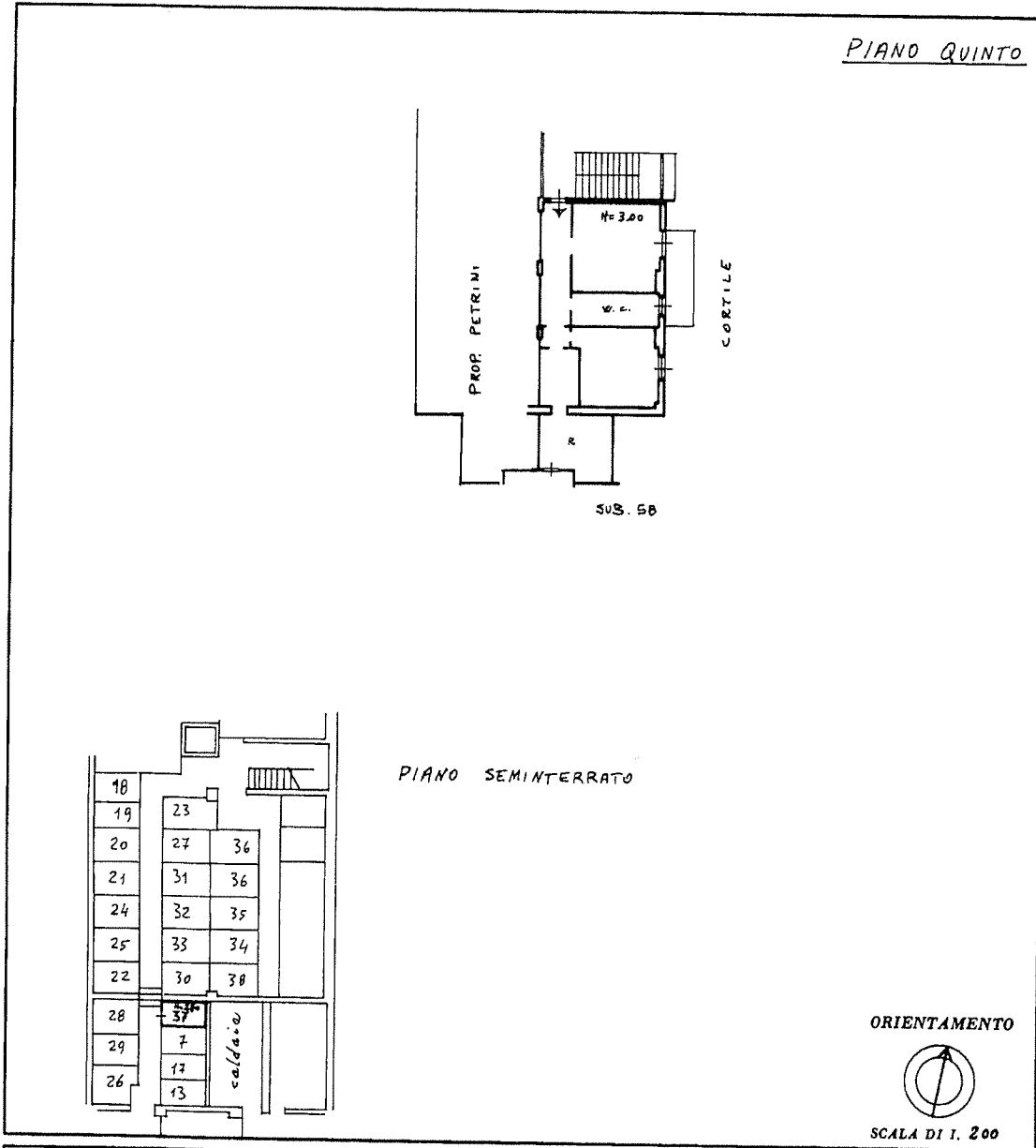

SPAZIO RISERVATO PER LE ANNOTAZIONI D'UFFICIO

<p>DATA <u>1986</u></p> <p>PROT. N° <u>91878</u></p>	<p>PARTITA n° <u>561</u></p> <p>FOGLIO n° <u>11</u></p> <p>MAPPALE n° <u>85</u></p> <p>SUB.TERMO n° <u>37</u></p>
--	---

Compilata dal [Redacted]

Iscritto all'Albo dei [Redacted]

della Provincia di [Redacted]

DATA [Redacted]

Firma: [Redacted]

LIBRERIA DEGLI UFFICI  
20121 MILANO  
Via F. Testi, 26 - Telefono 530227

Catasto dei Fabbricati - Situazione al 03/03/2022 - Comune di NOVATE MILANESE(F955) - < Foglio 11 - Particella 85 - Subalterno 37 >  
VIA BARANZATE n. 4 Piano 5-S1

Ultima planimetria in atti

Data presentazione: 24/07/1986 - Data: 03/03/2022 - n. T264059 [Redacted]

Totale schede: 1 - Formato di acquisizione: A3(297x420) - Formato stampa richiesto: A4(210x297)