

Data: 17/12/2021 - n. T242182 - Richiedente: CLMFBA57C07F205A

<p><b>Agenzia del Territorio CATASTO FABBRICATI Ufficio Provinciale di Milano</b></p>	Dichiarazione protocollo n. MI0311539 del 11/05/2004 Planimetria di u.i.u. in Comune di Milano Viale San Michele Del Carso <span style="float: right;">civ. 24</span>	
	Identificativi Catastali: Sezione: Foglio: 383 Particella: 356 Subalterno: 711	Compilata da: Calvi Luigia Iscritto all'albo: Architetti Prov. Milano <span style="float: right;">N. 4695</span>

Scheda n. 1      Scala 1:200

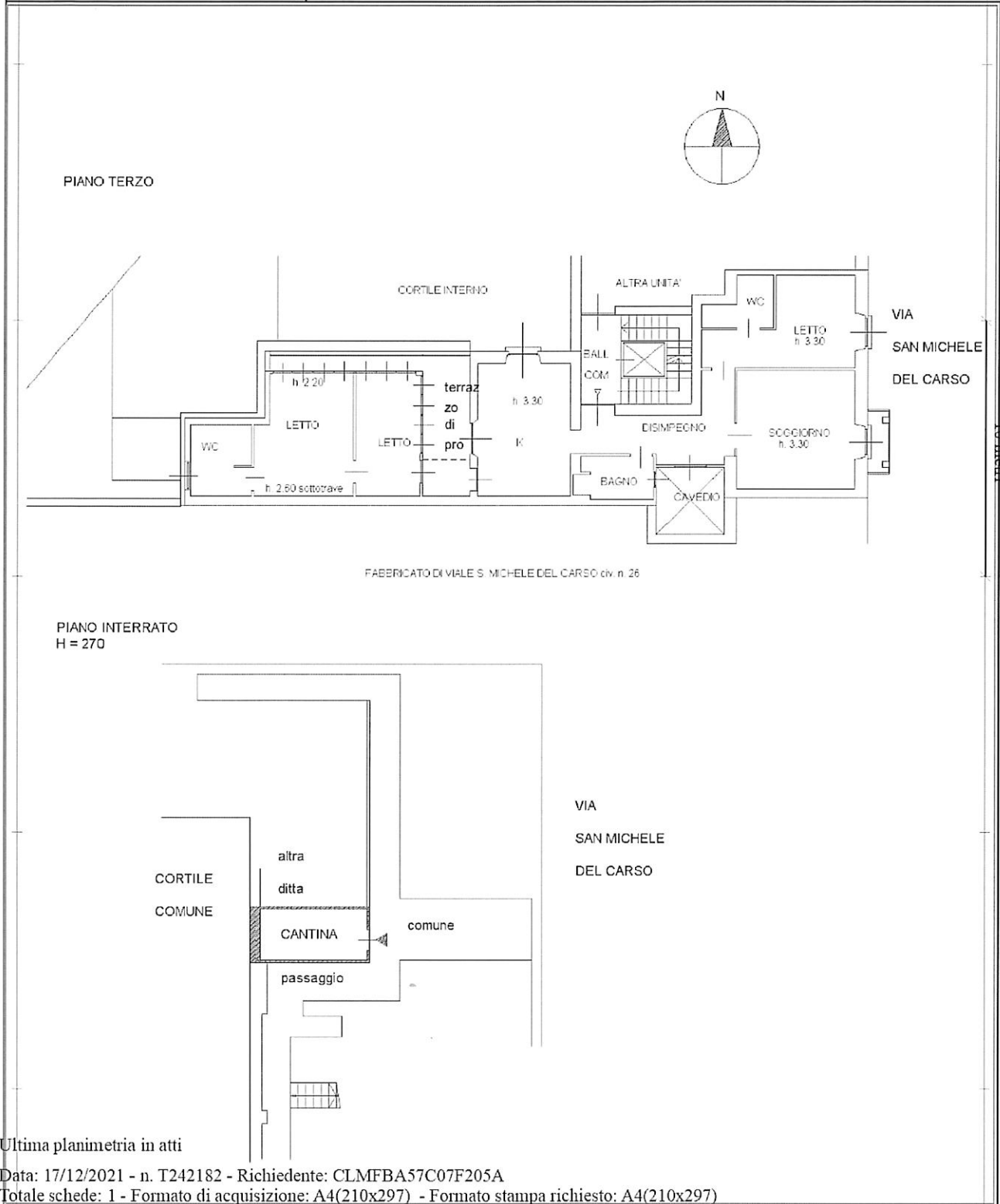

Catasto dei Fabbricati - Situazione al 17/12/2021 - Comune di MILANO (F205) - < Foglio: 383 - Particella: 356 - Subalterno: 711 >  
 VIALE SAN MICHELE DEL CARSO n. 24 piano: 3-S1:

Ultima planimetria in atti

Data: 17/12/2021 - n. T242182 - Richiedente: CLMFBA57C07F205A

Totale schede: 1 - Formato di acquisizione: A4(210x297) - Formato stampa richiesto: A4(210x297)