

**Agenzia del Territorio
CATASTO FABBRICATI
Ufficio Provinciale di
Milano**

Dichiarazione protocollo n. MI0143298 del 18/02/2008

Planimetria di u.i.u. in Comune di Milano

Via Cascina Bianca

civ. SC

Identificativi Catastali:

Sezione:

Foglio: 626

Particella: 214

Subalterno: 34

Compilata da:

Brugnara Angelo

Iscritto all'albo:

Geometri

Prov. Milano

N. 7101

Scheda n. 1

Scala 1:200

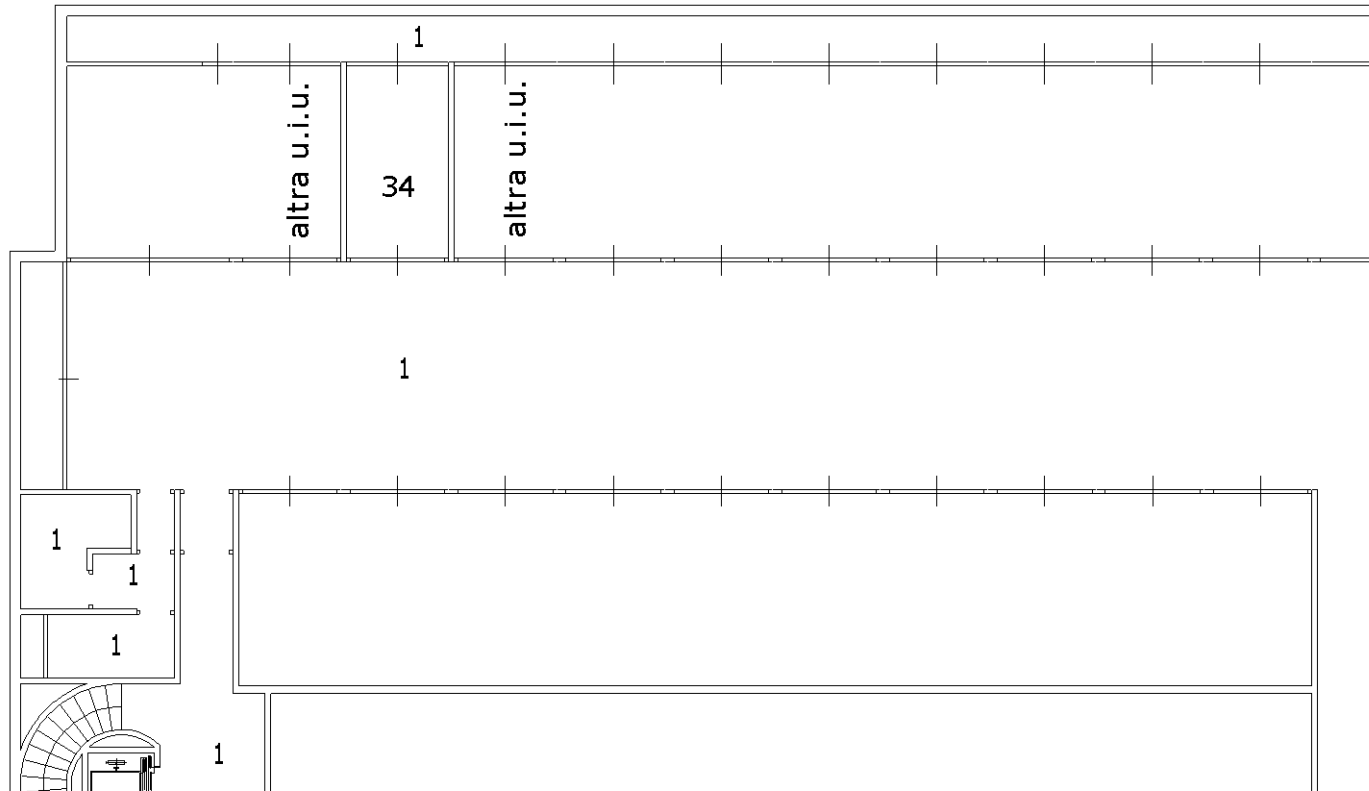

**PIANO INTERRATO
BOX H=240**

ORIENTAMENTO

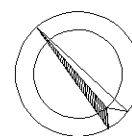

SCALA 1:200

Ultima planimetria in atti

Catasto dei Fabbricati - Situazione al 08/06/2021 - Comune di MILANO (F205) - < Foglio: 626 - Particella: 214 - Subalterno: 34 >
VIA CASCINA BIANCA n. SC piano: S1;