

MODULARIO
P. - Cat. S. T. - 315



MINISTERO DELLE FINANZE
DIREZIONE GENERALE DEL CATASTO E DEI SERVIZI TECNICI ERARIALI

MOD. B (Nuovo Catasto Edilizio Urbano)

Lire
20

NUOVO CATASTO EDILIZIO URBANO

(R. DECRETO-LEGGE 13 APRILE 1958, N. 662)

Planimetria dell'immobile situato nel Comune di **MARCALLO** Via **P. 220** **ITALIA**

Ditta **RAG. GALEAZZI GERMANO**

Allegata alla dichiarazione presentata all'Ufficio Tecnico Erariale di **MILANO**

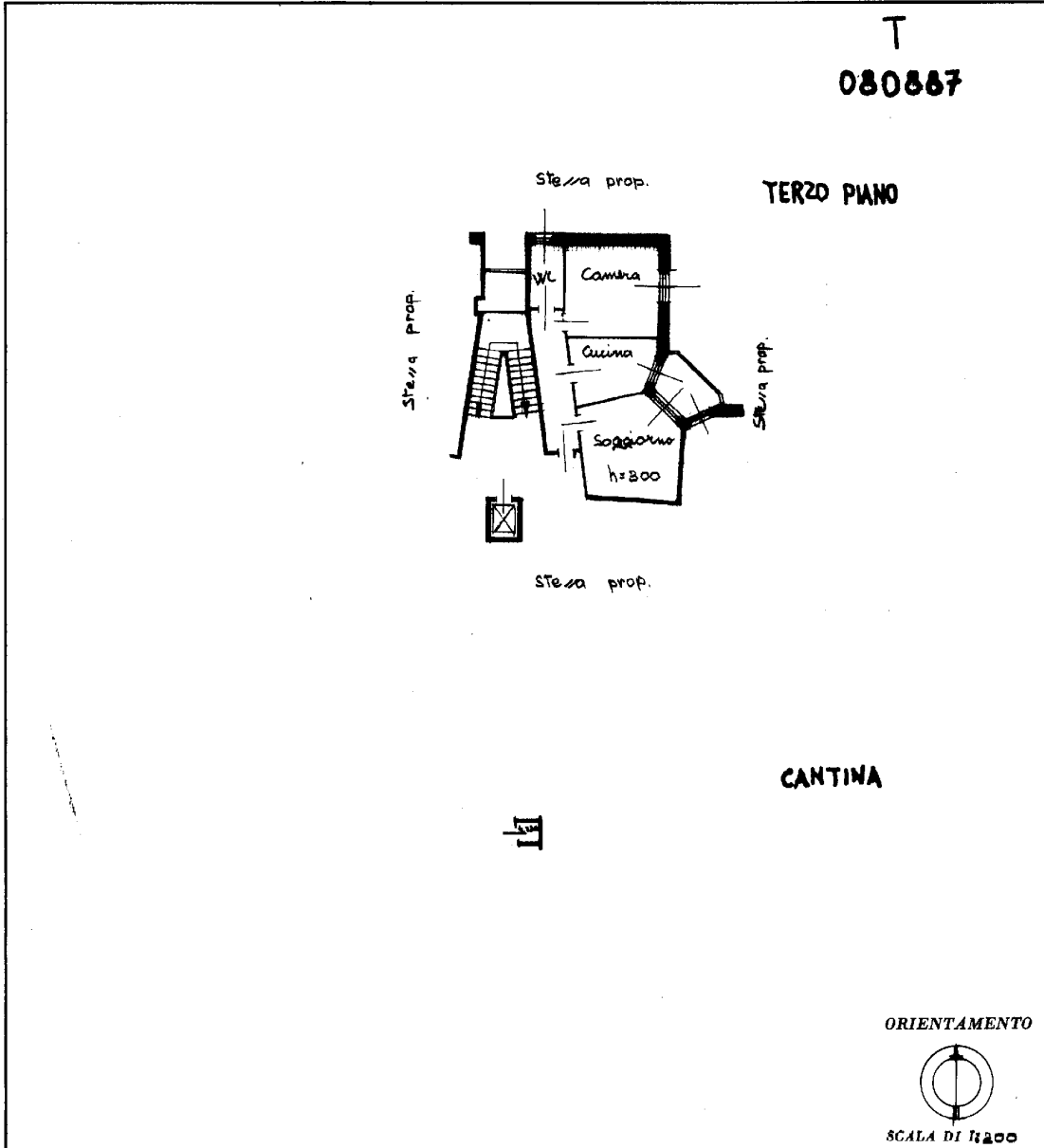

SPAZIO RISERVATO PER LE ANNOTAZIONI D'UFFICIO

DATA	
PROT. N°	

Compilata dal dat. ing.
Giuseppe Zari
(Titolo, nome e cognome del tecnico)

Iscritto all'Albo degli ingegneri
della Provincia di Milano

DATA 30 Maggio 1964

Firma: Ing. Giuseppe Zari

Ultima planimetria in atti

Data presentazione: 11/07/1964 - Data: 26/11/2021 - n. T215666 - Richiedente: PRNVNT74C61F839Y

Totale schede: 1 - Formato di acquisizione: A3(297x420) - Formato stampa richiesto: A4(210x297)

Catasto dei Fabbricati - Situazione al 26/11/2021 - Comune di MARCALLO CON CASONE (E921) - < Foglio: 6 - Particella: 229 - Subalterno: 716 >
Firmato **DELL'UFFICIO TECNICO ERARIALE** con **SPERTEC** FIRMA QUALIFICATA 2 Serial#: 1660186

