

**Agenzia del Territorio
CATASTO FABBRICATI
Ufficio Provinciale di
Milano**

Dichiarazione protocollo n. MI0698409 del 26/07/2007

Planimetria di u.i.u. in Comune di Arese

Via Papa Giovanni Xxiii

civ. 4

Identificativi Catastali:

Sezione:

Foglio: 4

Particella: 53

Subalterno: 707

Compilata da:
Bettinardi Giuseppe

Iscritto all'albo:
Architetti

Prov. Milano

N. 5116

Scheda n. 1

Scala 1:200

PIANO SECONDO

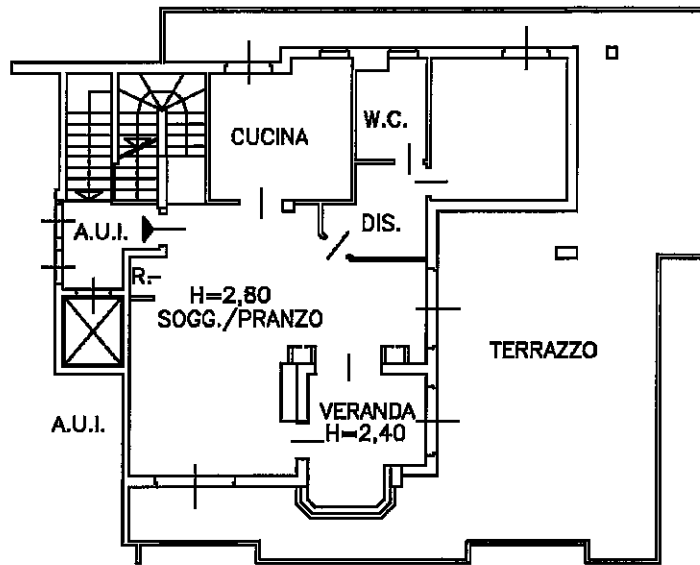

PIANO TERZO

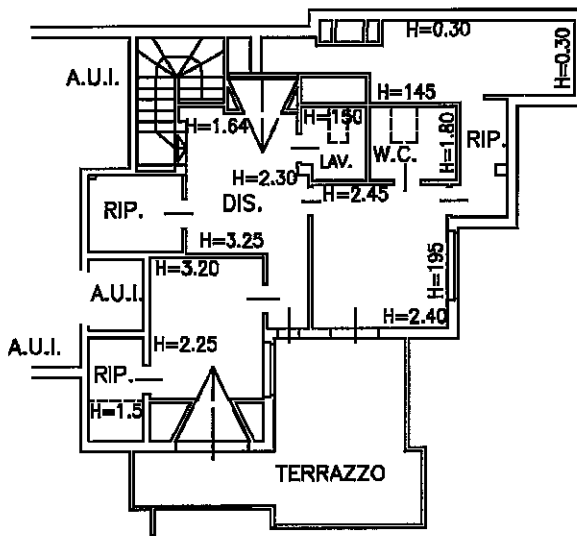

PIANO INTERRATO H=2.75

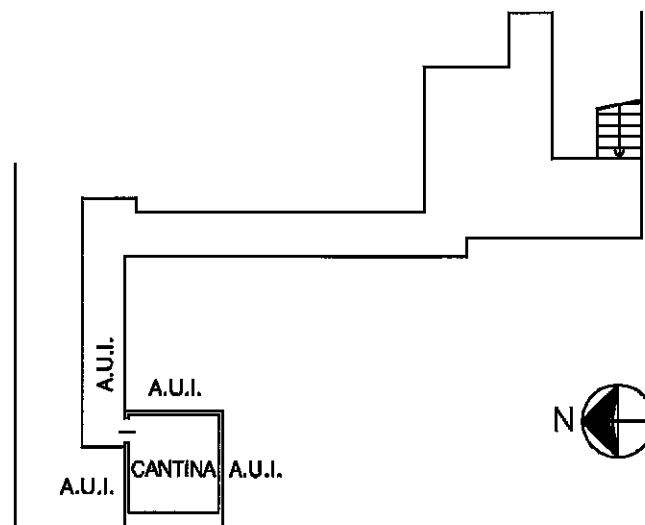

Ultima planimetria in atti

Data: 21/07/2022 - n. T82718 - Richiedente: F

Totale schede: 1 - Formato di acquisizione: A4(210x297) - Formato stampa richiesto: A4(210x297)

Catasto dei Fabbricati - Situazione al 21/07/2022 - Comune di ARESE(A389) - < Foglio 4 - Particella 53 - Subalterno 707 >
VIA PAPA GIOVANNI VENTITRESIMO n. 4 Piano S1 - 2-3

MODULARIO
F rig. rend 407



MINISTERO DELLE FINANZE
DIREZIONE GENERALE DEL CATASTO E DEI SS.TT.EE.
CATASTO EDILIZIO URBANO (RDL 13-4-1939, n. 652)

MOD. BN (CEU)

Planimetria di u.i.u. in Comune di ARESE via PAPA GIOVANNI XXIII civ. 4

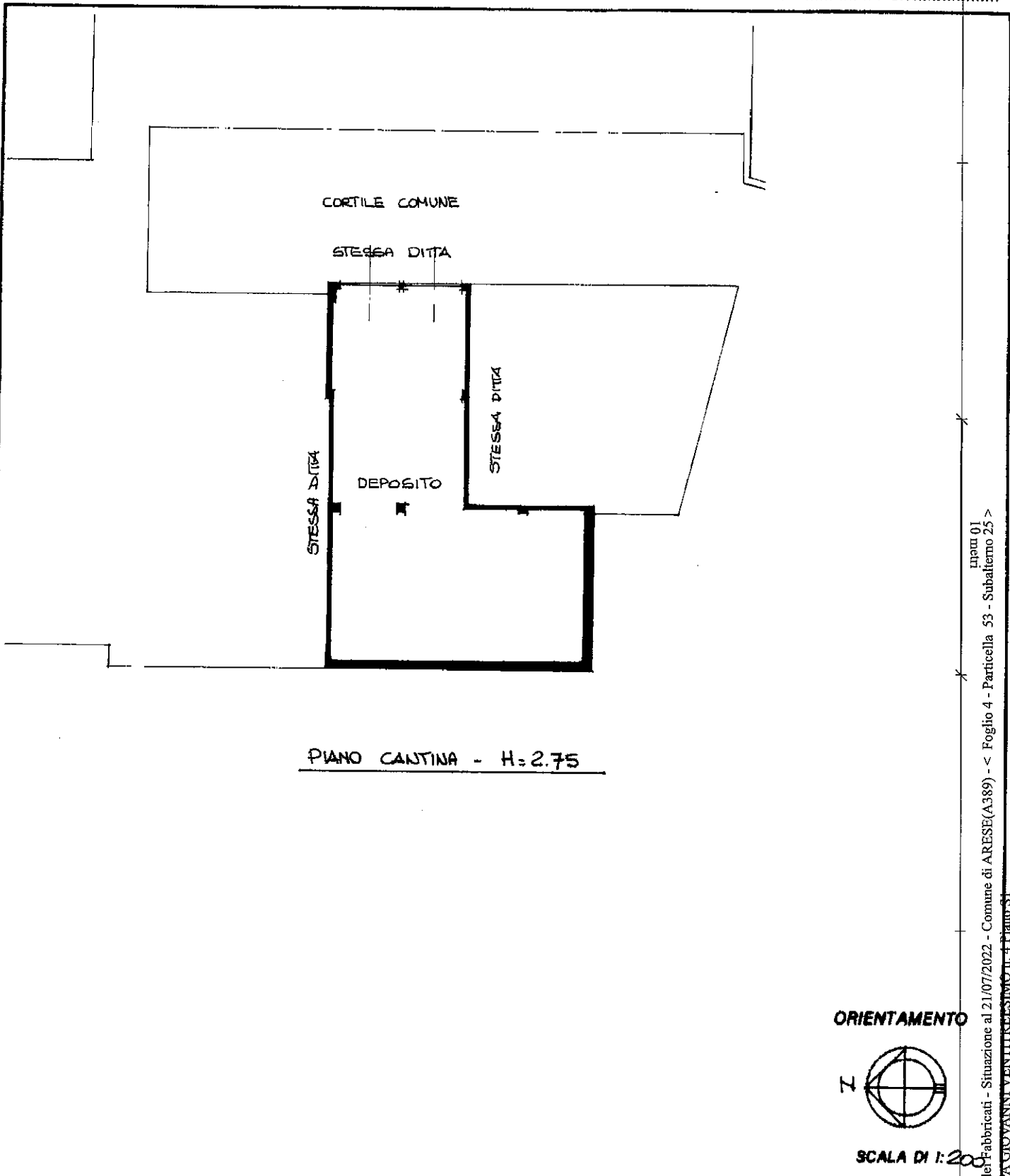

Dichiarazione di N.C.
Denuncia di variazione

Compilata dal Geometra
(Titolo, cognome e nome)
21
Iscritto all'albo dei GEOMETRI
della provincia di MI
data 14/06/1994 Firma [Signature]



RESERVATO ALL'UFFICIO

Ultima planimetria in atti
Identificativi catastali
Data presentazione: 14/06/1994 - Data: 21/07/2022 - n. T85664 - Richiedente: BNNMHL60P280252
Totale scala: 53 - Formato di acquisizione: A4(210x297) - Formato stampa richiesto: A4(210x297)

Catasto dei Fabbricati - Situazione al 21/07/2022 - Comune di ARESE(A389) - < Foglio 4 - Particella 53 - Subalterno 25 >
VIA PAPA GIOVANNI VENTITRESESTIMO n. 4 Piano S1