

E.I. n. 177/13

TRIBUNALE CIVILE E PENALE DI PORDENONE

Ill.mo Signor Giudice dell'esecuzione

Dottor FRANCESCO PETRUCCO TOFFOLO

Nell'esecuzione immobiliare promossa dalla

BCC PORDENONESE

Contro

Allegato n. 6

Rilievo fotografico

N. 6 fotografie

Il CTU

Dott. for. Monica Cairoli

Punti di presa





Foto 1 Vista dei terreni da S.S. 14 Pontebbana – *immagine tratta da google map*



Foto 2 Utilizzo in atto al momento del sopralluogo



Foto 3 recinzione parziale esistente



Foto 4 Elettrodotto



Foto 5 Confine con edificio residenziale

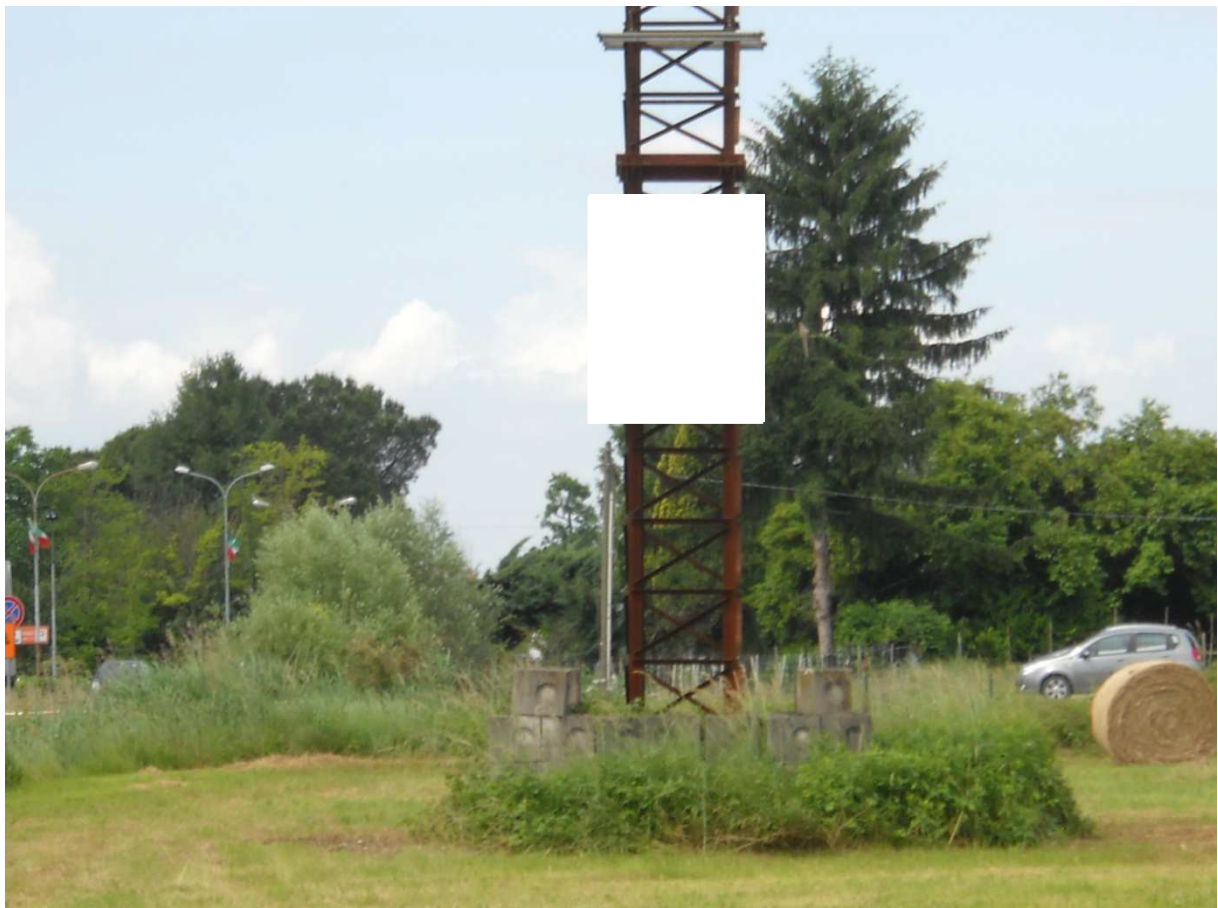

Foto 6 Cartellone