

Piano primo

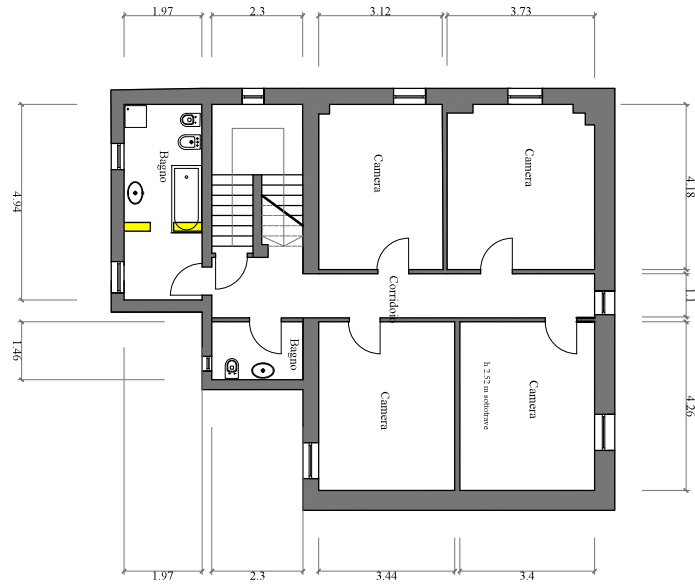

Piano secondo

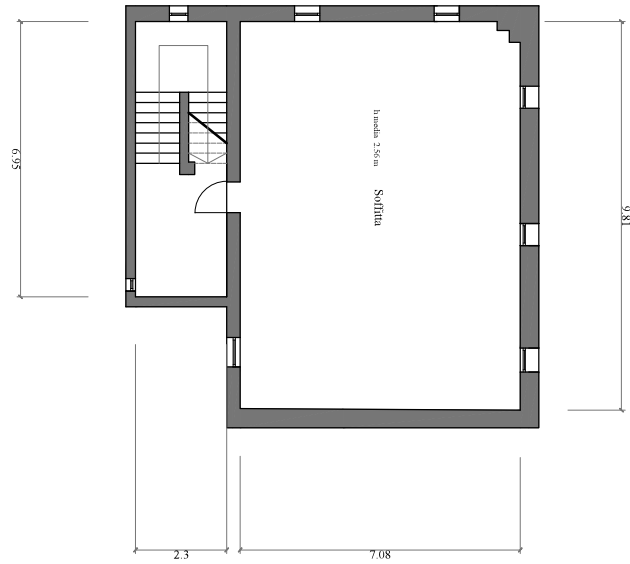

N=-5200

E=16600

1 Particella: 441



23-Dic-2020 11:19:23  
Prot. n. T89010/2020

Scala originale: 1:1000  
Dimensione cornice: 267.000 x 189.000 metri

Comune: SAN VITO AL TAGLIAMENTO  
Foglio: 35 All: A

MODULARIO  
F. rig. rend. 498



MINISTERO DELLE FINANZE  
DIREZIONE GENERALE DEL CATASTO E DEI SS.TT.EE.  
**CATASTO EDILIZIO URBANO** (RDL 13-4-1939, n. 652)

MOD. **AN** (CEU)  
LIRE  
**400**

Planimetria di u.i.u. in Comune di SAN VITO AL TAGLIAMENTO via GRAIDA BOTTARI civ. 19

NITA : [REDACTED]

PROPRIETARIO PER 1/2  
PROPRIETARIO PER 1/2

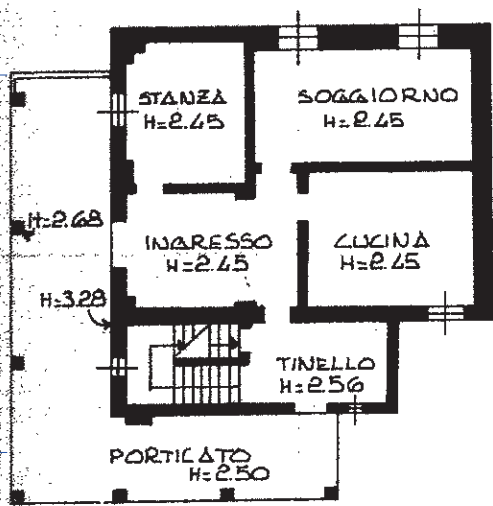

PIANTA PIANO TERRA

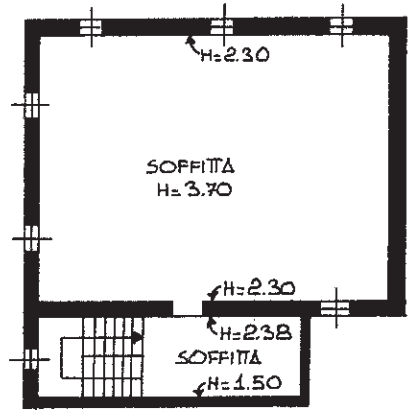

PIANTA PIANO SECONDO



PIANTA PIANO SEMI-INTERRATO

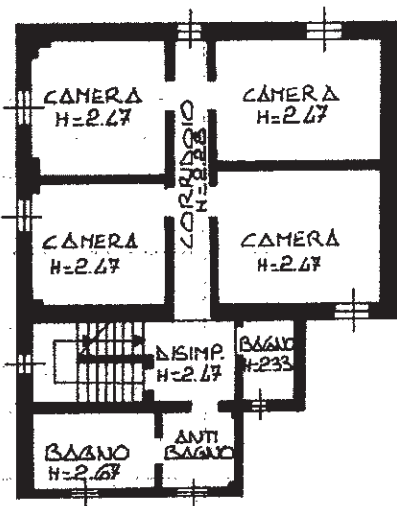

PIANTA PIANO PRIMO



PIANTA PIANO TERRA

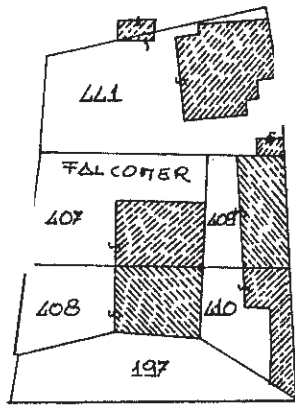

FOGLIO 35 Δ  
MAPPALE 441  
SCALA 1:1000

**ORIENTAMENTO**

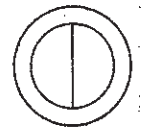

SCALA DI 1:200

Dichiarazione di N.C.   
Ultima planimetria in atti  
Denuncia di variazione

Compilata dal [REDACTED]

RISERVATO ALL'UFFICIO

Data presentazione: 06/07/1993 - Data: 23/12/2020 - n. T120259 - Richiedente: FRNVTR66T27E472Z  
Totale scheda catastale di acquisizione: n. 4 (0x297) - Formato: A4 (210x297)

F. 35 Δ  
n. 441 sub.

della provincia di [REDACTED]  
data LUGLIO 2023 Firma [REDACTED]

6059

Catasto dei Fabbricati - Situazione al 23/12/2020 - Comune di SAN VITO AL TAGLIAMENTO (1403) - Foglio: 35 - Particella: 441 - Subalterno: 0 >  
VIA BOTTARI piano: SIT-1-2