

Data: 12/01/2017 - n. PN0002271 - Richiedente [REDACTED]

**Agenzia del Territorio
CATASTO FABBRICATI
Ufficio Provinciale di
Pordenone**

Dichiarazione protocollo n. PN0089347 del 09/08/2013	
Planimetria di u.i.u. in Comune di Maniago	
Via Dei Venier	civ. SNC
Identificativi Catastali:	Compilata da:
Sezione:	Locatelli Alessandro
Foglio: 32	Iscritto all'albo:
Particella: 267	Geometri
Subalterno: 55	Prov. Pordenone N. 00765

Scheda n. 1 Scala 1:200

Catasto dei Fabbricati - Situazione al 12/01/2017 - Comune di MANIAGO (E889) - < Foglio: 32 Particella: 267 - Subalterno 55 >
VIA DEI VENIER SNC piano: 3;

PIANTA TERZO PIANO
Hm= 1.92 ml.

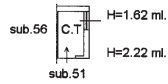

Ultima Planimetria in atti

Data: 12/01/2017 - n. PN0002271 - Richiedente [REDACTED]

Fot. scheda: 1 Formato di acq.: A4(210x297) Fatt. di scala: 1:1

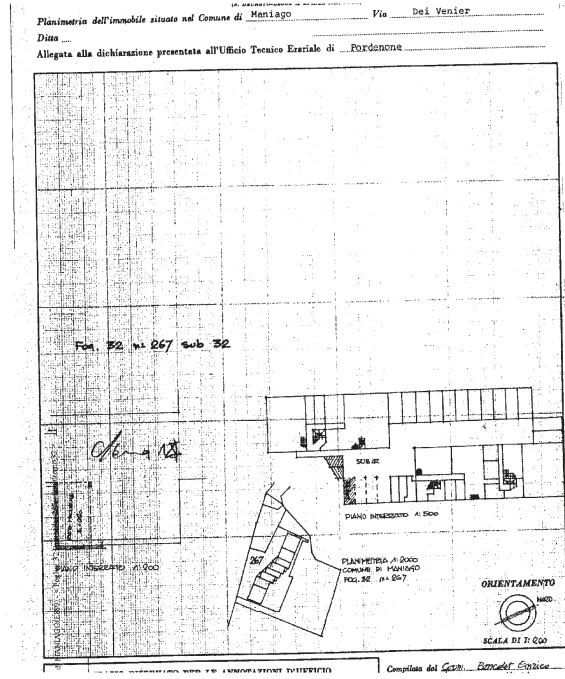

DIREZIONE GENERALE DEL CATASTO E DEI SERVIZI TECNICI ERARIALI (200)
NUOVO CATASTO EDILIZIO URBANO
IN ADOZIONE DELLA LEGGE N. 460

Planimetria dell'immobile situato nel Comune di Maniago Via Dei Venier

Data _____
Allegata alla dichiarazione presentata all'Ufficio Tecnico Erariale di Fordenone

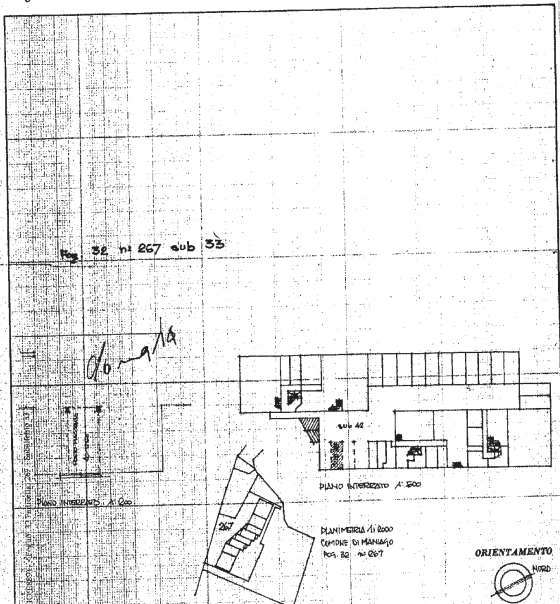

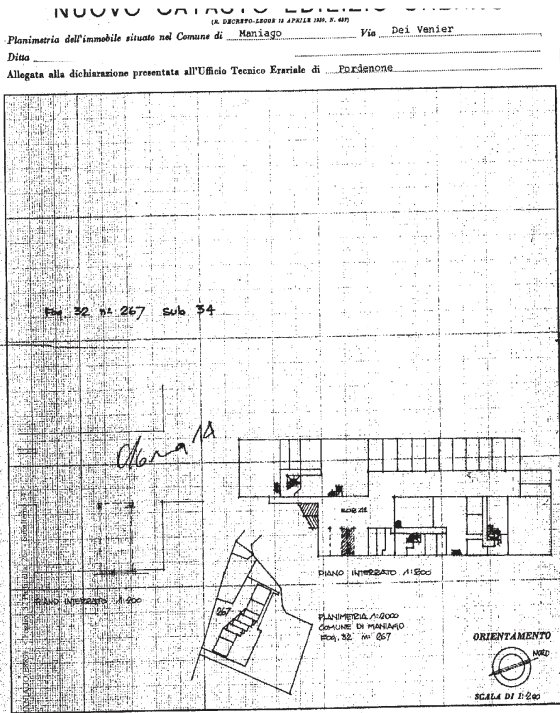

Data: 12/01/2017 - n. PN0002256 - Richiedente [REDACTED]

ELABORATO PLANIMETRICO		Agenzia del Territorio CATASTO FABBRICATI Ufficio Provinciale di Pordenone	
Compilato da: Maraldo Cristiano Iscritto all'albo: Architetti Prov. Pordenone N. 369			
Comune di Maniago Sezione: Foglio: 32 Particella: 267		Protocollo n. PN0106042 del 09/08/2004 Tipo Mappale n. del	
Dimostrazione grafica dei subalterni		Scala 1 : 500	

Catasto dei Fabbricati - Situazione al 12/01/2017 - Comune di MANIAGO (ERS9) - < Foglio: 32 Particella: 267 - Elaborato planimetrico

PIANO INTERRATO

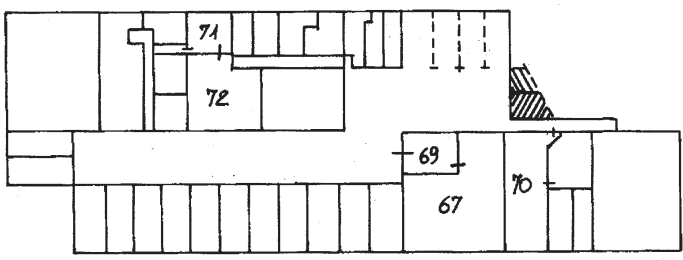

PIANO TERRA

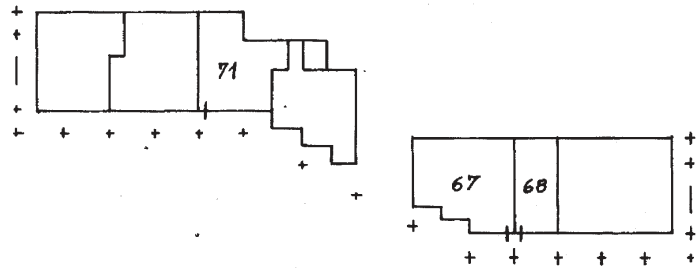

NORD

Planimetria non attuale

Data: 12/01/2017 - n. PN0002256 - Richiedente [REDACTED]
 Scheda 1 di 1 - Formato di acq.: A4(210x297) - Fatt. di scala: 1:1

Data: 12/01/2017 - n. PN0002255 - Richiedente

ELABORATO PLANIMETRICO	
Compilato da: Filippin Luigi	
Iscritto all'albo: Geometri	
Prov. Pordenone	N. 1107

Agenzia del Territorio
CATASTO FABBRICATI
Ufficio Provinciale di
Pordenone

Comune di Maniago	Protocollo n. PN0011730 del 28/01/2005
Sezione: Foglio: 32 Particella: 267	Tipo Mappale n. del
Dimostrazione grafica dei subalterni	
Scala 1 : 500	

Catasto dei fabbricati - situazione al 12/01/2017 - Comune di Maniago (8389) - Foglio: 32 Particella: 267 - Elaborato planimetrico

PRIMO PIANO

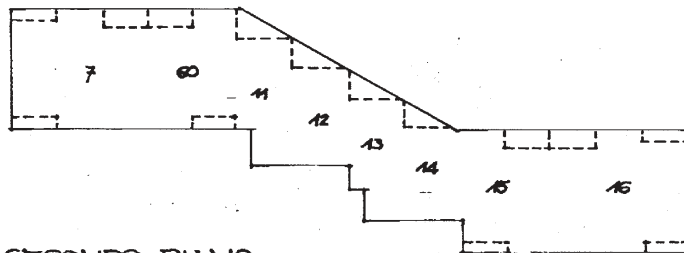

SECONDO PIANO

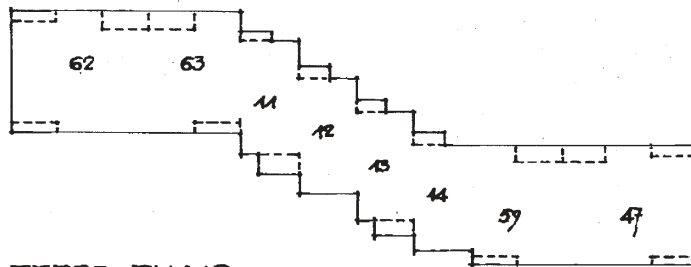

TERZO PIANO

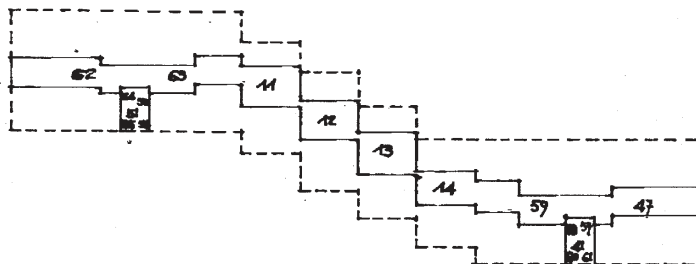

Planimetria non attuale

Data: 12/01/2017 - n. PN0002255 - Richiedente

Scheda 2 di 2 - Formato di acq.: A4(210x297) - Fatt. di scala: 1:1

Data: 12/01/2017 - n. PN0002255 - Richiedente

ELABORATO PLANIMETRICO
 Compilato da:
 Filippin Luigi
 Iscritto all'albo:
 Geometri
 Prov. Pordenone N. 1107

**Agenzia del Territorio
 CATASTO FABBRICATI
 Ufficio Provinciale di
 Pordenone**

Comune di Maniago Protocollo n. PN0011730 del 28/01/2005
 Sezione: Foglio: 32 Particella: 267 Tipo Mappale n. del
 Dimostrazione grafica dei subalterni Scala 1 : 500

Catasto dei fabbricati - situazione al 12/01/2017 - Comune di Maniago (8889) - < Foglio: 32 Particella: 267 - Elaborato Planimetrico

PIANO INTERRATO

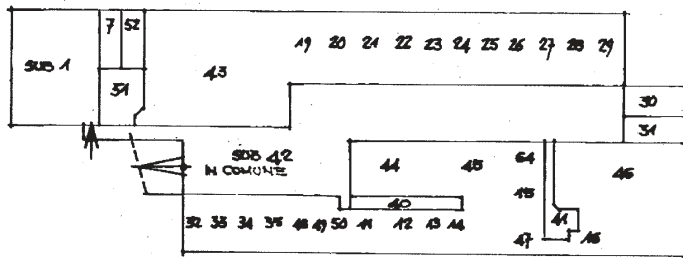

PIANO TERRA

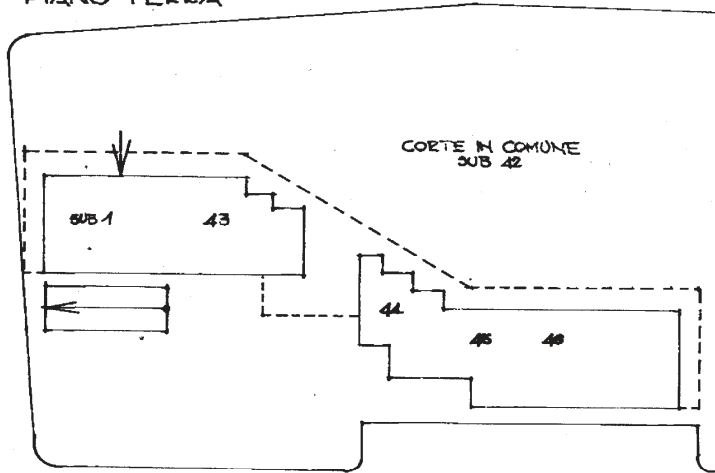

Planimetria non attuale

Data: 12/01/2017 - n. PN0002255 - Richiedente
 Scheda 1 di 2 - Formato di aeq.: A4(210x297) - Fatt. di scala: 1:1

Data: 12/01/2017 - n. PN0002254 - Richiedente [REDACTED]

ELABORATO PLANIMETRICO		Agenzia del Territorio CATASTO FABBRICATI Ufficio Provinciale di Pordenone	
Compilato da: Santin Nicola			
Iscritto all'albo: Periti Edili Prov. Pordenone N. 00962			
Comune di Maniago		Protocollo n. PN0269876 del 11/11/2011	
Sezione:	Foglio: 32	Particella: 267	Tipo Mappale n. del
Dimostrazione grafica dei subalterni			Scala 1 : 500

Catasto dei fabbricati - Situazione al 12/01/2017 - Comune di MANIAGO(889) - < Foglio: 32 Particella: 267 - Elaborato planimetrico

PIANO INTERRATO

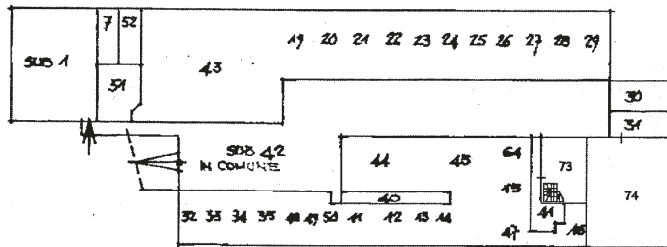

PIANO TERRA

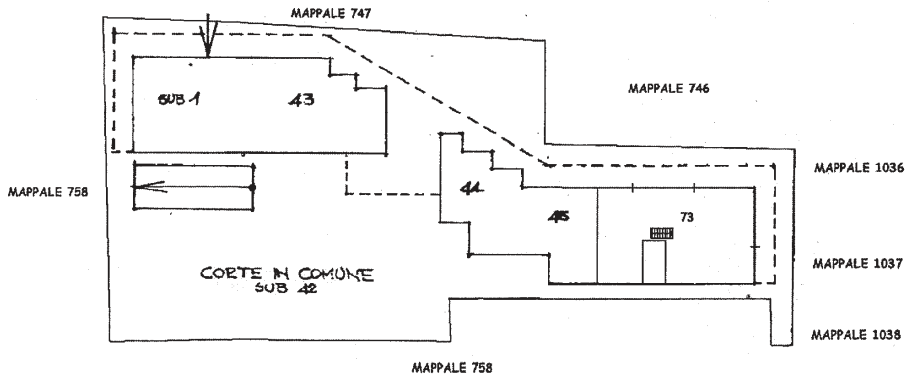

Planimetria non attuale

Data: 12/01/2017 - n. PN0002254 - Richiedente [REDACTED]

Scheda 1 di 2 Formato di eq.: A4(210x297) Fatt. di scala: 1:1

Data: 12/01/2017 - n. PN0002253 - Richiedente

ELABORATO PLANIMETRICO		Agenzia del Territorio CATASTO FABBRICATI Ufficio Provinciale di Pordenone	
Compilato da: Tavan Marco Iscritto all'albo: Geometri Prov. Pordenone N. 01009		Protocollo n. PN0067379 del 04/04/2012 Tipo Mappale n. del	
Comune di Maniago Sezione: Foglio: 32 Particella: 267		Dimostrazione grafica dei subalterni Scala 1 : 500	
PIANO INTERRATO			
PIANO TERRA			
Ultima Planimetria in atti			
Data: 12/01/2017 - n. PN0002253 - Richiedente Scheda 1 di 1 - Formato di acq.: A4(210x297) - Fatt. di scala: 1:1			

Catasto del fabbricati - Situazione al 12/01/2017 - Comune di Maniago(ES89) - < Foglio: 32 Particella: 267 - Elaborato planimetrico

