

**Agenzia del Territorio
CATASTO FABBRICATI
Ufficio Provinciale di
Milano**

Dichiarazione protocollo n. MI0007001 del 09/01/2006

Planimetria di u.i.u. in Comune di Milano

Piazza Schiavone

civ. 8

Identificativi Catastali:

Sezione:

Foglio: 131

Particella: 583

Subalterno: 708

Compilata da:

Grossi Marco

Iscritto all'albo:
Geometri

Prov. Lodi

N. 487

Scheda n. 1

Scala 1:200

PIANO TERRA

H. 3.84 m

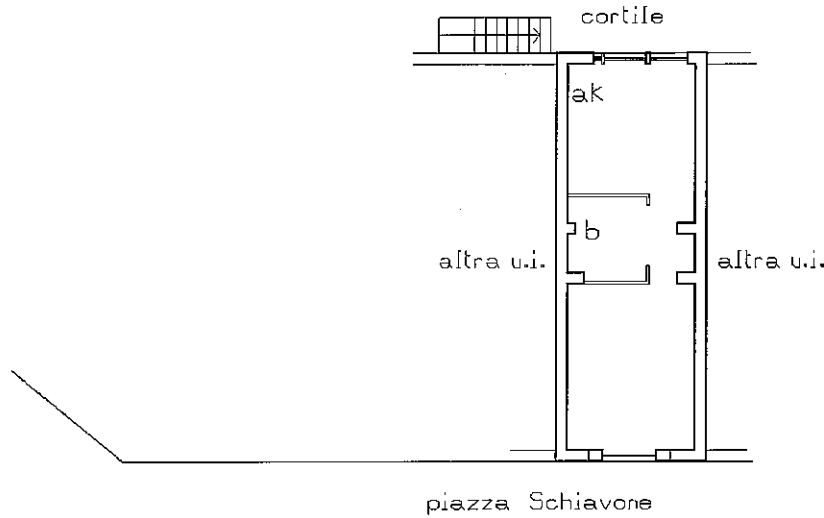

PIANO PRIMO INTERRATO

H. 2.70 m

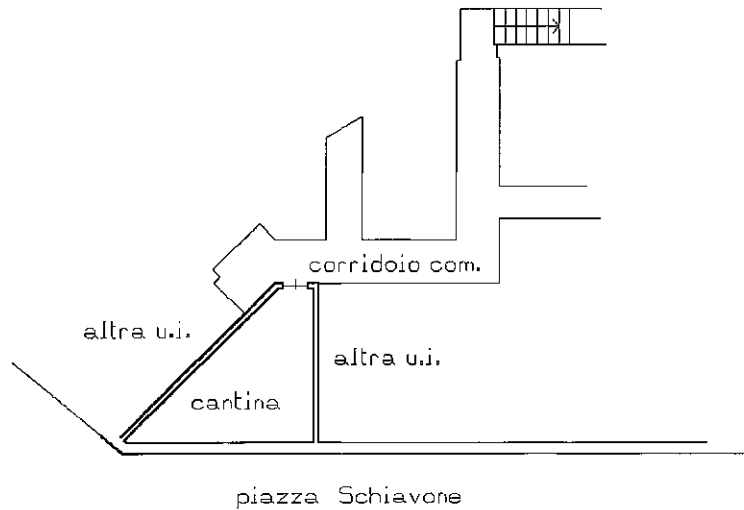

IL TECNICO

GEOM. GROSSI MARCO

Ultima planimetria in atti



Planimetria di u.i.u. in Comune di MILANO via PIAZZA SCHIAVONE civ. 8

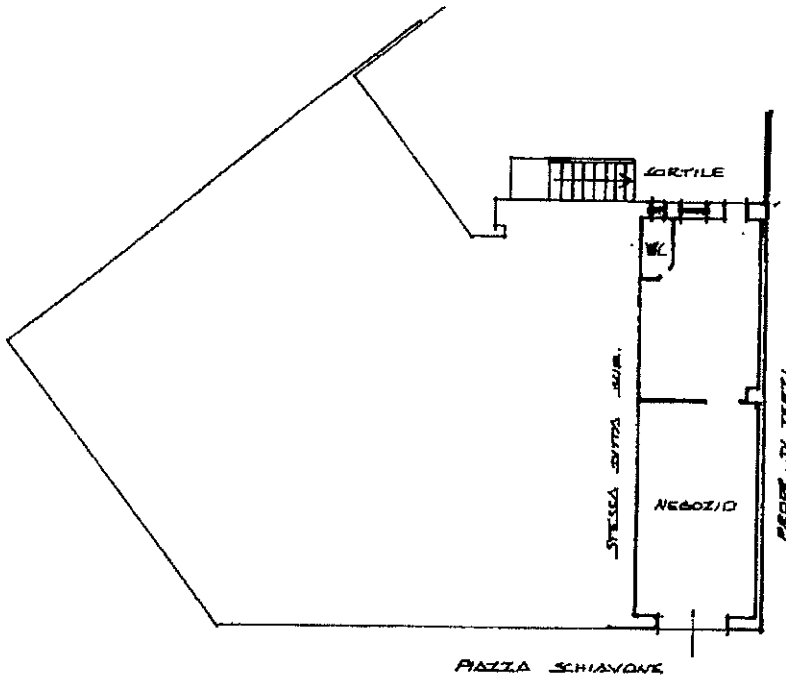

PIANO TERRA
H=2.90 m

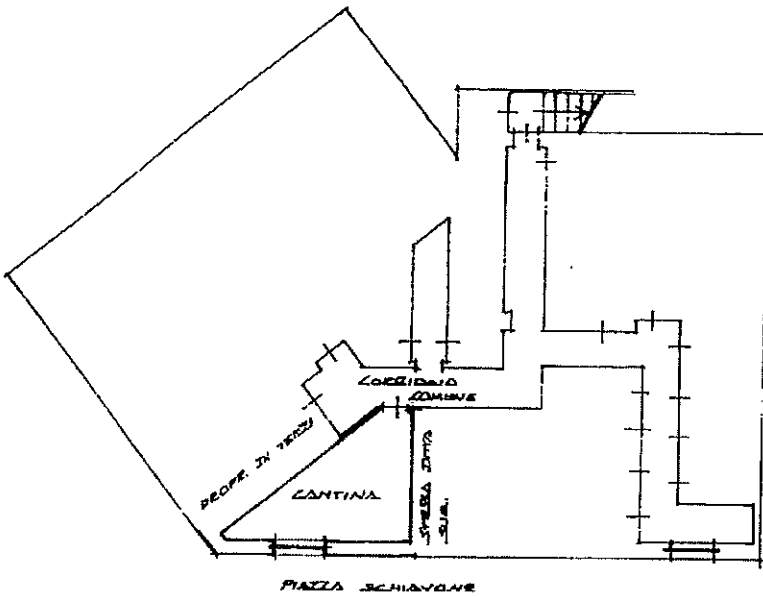

PIANO SEMINTERRATO
H=2.70 m

ORIENTAMENTO



SCALA DI 1:200

Prov. Istituto Poligrafico e Zecca dello Stato - P.V.

Dichiarazione di N.C.

Denuncia di variazione

Identificativi catastali

F. 131

n. 583 sub. 701

Compilata dal GEOM. LUIGI LUCIANO

(Titolo cognome e nome)

CORCELLA

Iscritto all'albo dei GEOMETRI

della provincia di MILANO n. 9204

data Firma Luigi Luciano

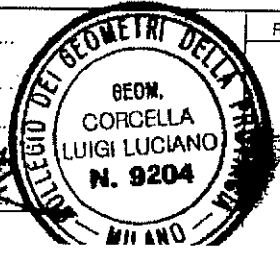

RISERVATO ALL'UFFICIO



Lire
20

NUOVO CATASTO EDILIZIO URBANO

(R. DECRETO-LEGGE 12 APRILE 1930, N. 232)

Planimetria dell'immobile situato nel Comune di MILANO Via M. de' Capitani N. 21
Ditta Gargano Pierino fu Pasquale & c. Pellegrini Giuseppina fu Ermanna & c.
Allegata alla dichiarazione presentata all'Ufficio Tecnico Erariale di MILANO

86995

PROPRIETÀ IMMOBILIARE URBANA
(R. D. L. 12 Aprile 1930, n. 632)
COMUNE

di
Talloncino di riscontro
DELLA
SCHEDA NUMERO
B B

N° 0139045

PIANO TERRENO

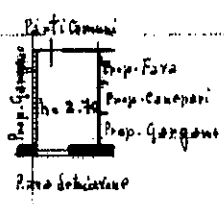
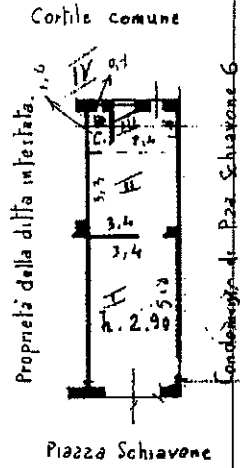

ORIENTAMENTO



SCALA DI 1:200

SPAZIO RISERVATO PER LE ANNOTAZIONI D'UFFICIO

DATA
PROT. N°

Fg. 131 Mapp. 583
Sub. 4

Compilata dal _____
(Titolo, nome e cognome del compilatore)

Iscritto all'Albo de _____
della Provincia di _____

DATA 29-12-1956

Firma: Niccion





NUOVO CATASTO EDILIZIO URBANO

(R. DECRETO-LEGGE 13 APRILE 1930, N. 432)

Planimetria dell'immobile situato nel Comune di Milano Via M. de. Capitani N.° 21
Ditto Gargano Perino fu. Pasquale Le Pellegrini Giuseppina fu. Erminio
Allegata alla dichiarazione presentata all'Ufficio Tecnico Erariale di MILANO

86995

PIANO TERRENO

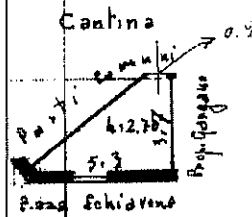
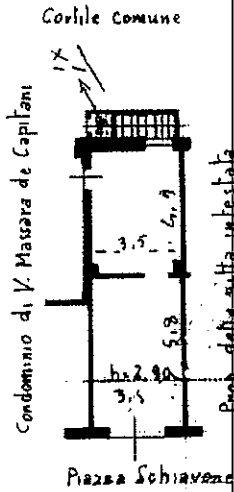

ORIENTAMENTO



SCALA DI 1:200

SPAZIO RISERVATO PER LE ANNOTAZIONI D'UFFICIO

DATA
PROT. N°

Fg. 131 Mapp. 583
Sub. 2

Compilata dal

(Titolo, numero e nome del proprietario)

Iscritto all'Albo de
della Provincia di

DATA 29-12-1956

Firma: Miccioni

