

**Agenzia del Territorio
CATASTO FABBRICATI
Ufficio Provinciale di
Milano**

Dichiarazione protocollo n. MI0467398 del 03/06/2009

Planimetria di u.i.u. in Comune di Arese

Via Antonio Gramsci

civ. 49

Identificativi Catastali:

Sezione:

Foglio: 3

Particella: 1476

Subalterno: 69

Compilata da:
Cazzetta Simone

Iscritto all'albo:
Geometri

Prov. Milano

N. 9949

Scheda n. 1

Scala 1: 200

PIANO 2° INTERRATO

H=2 40m

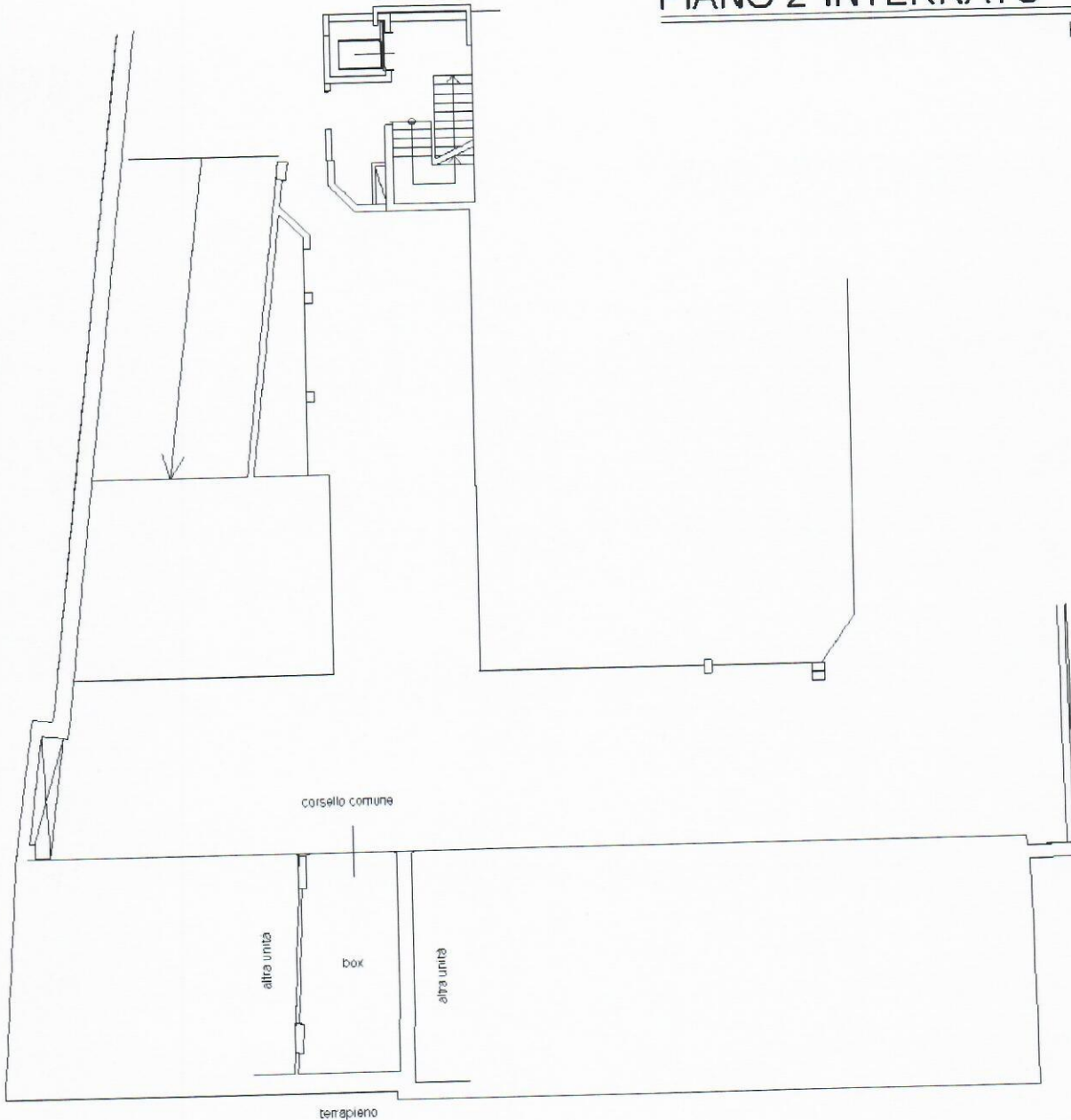

Ultima planimetria in atti

Data: 09/12/2019 - n. T139653 - Richiedente: BNTMRC67M05F063R

Totale schede: 1 - Formato di acquisizione: A4(210x297) - Formato stampa richiesto: A4(210x297)

Prova n. 1
Catasto dei Fabbricati - Situazione al 09/12/2019 - Comune di ARESE (A389) - < Foglio: 3 - Particella: 1476 - Subalterno: 69 >

Firmato DA: MARCO BONETTO (GIRASOL) INFORMATICA QUALIFICATA 2 Serial#: 9c721f



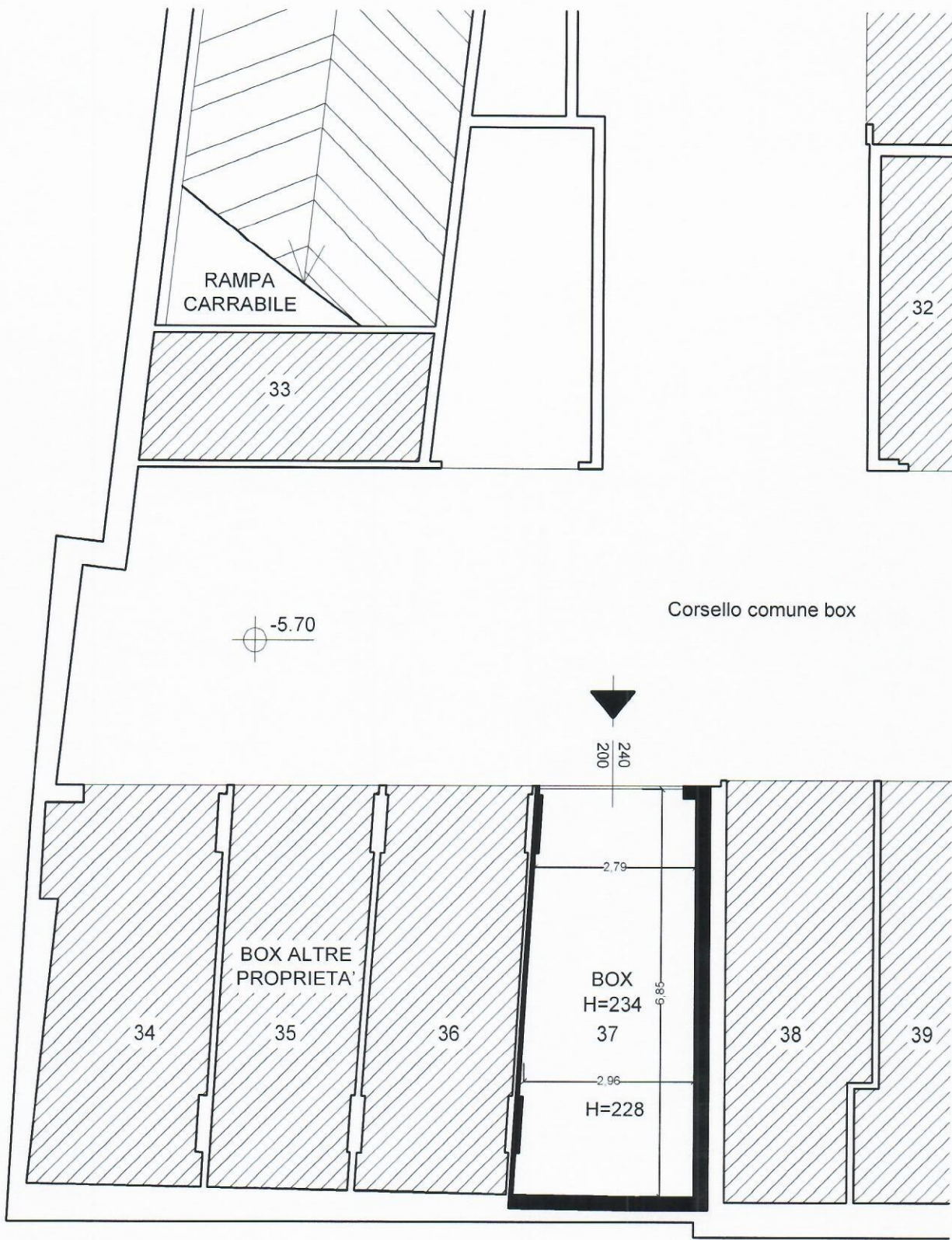

PIANO 2° INTERRATO

Indirizzo
ARESE
 Via A. Gramsci n. 49

Identificazione catastale
Foglio 3 - Mapp. 1476 - Sub 69