

N=10400

E=20800

I Particella: 240



**Agenzia delle Entrate  
CATASTO FABBRICATI  
Ufficio Provinciale di  
Pordenone**

<b>ELABORATO PLANIMETRICO</b>	
Compilato da:	
Iscritto all'albo:	
Prov.:	N.:

Comune di Morsano Al Tagliamento	Protocollo n. PN0008388 del 01/02/2018
Sezione: Foglio: 9 Particella: 240	Tipo Mappale n. 5717 del 23/01/2018

Dimostrazione grafica dei subalterni Scala 1 : 500

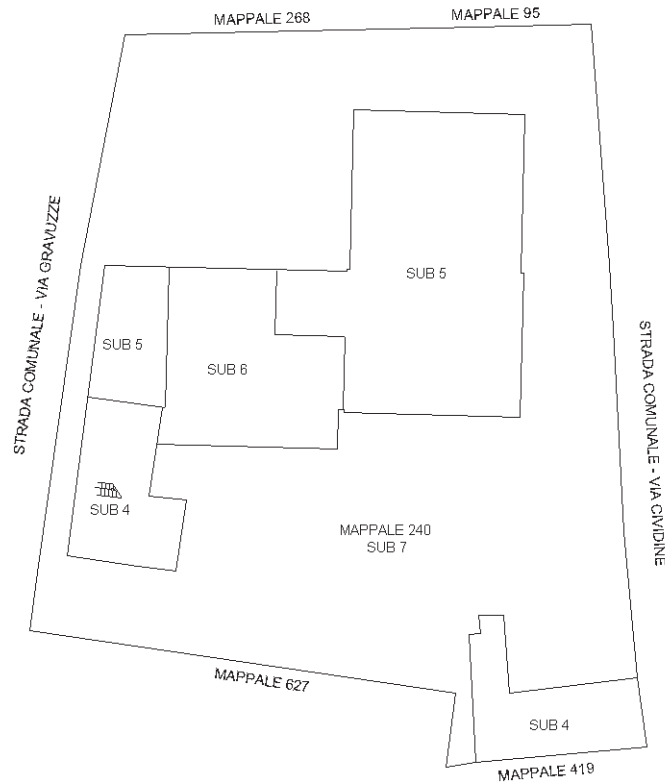

PIANTA PIANO TERRA CON CORTE ANNESSA

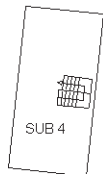

PIANTA PIANO PRIMO

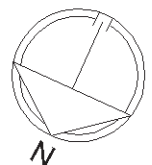

Ultima planimetria in atti

Catasto dei Fabbricati - Situazione al 06/07/2020 - Comune di MORSANO AL TAGLIAMENTO (F750) - < Foglio: 9 - Particella: 240 - Elaborato planimetrico ^

**Agenzia del Territorio  
CATASTO FABBRICATI**  
Ufficio provinciale di  
Pordenone

Dichiarazione protocollo n. PN0010045 del 19/01/2009  
Planimetria di u.i.u. in Comune di Morsano al Tagliamento  
Via Gravuzze civ.

Identificativi Catastali:  
Sezione: 9  
Foglio: 9  
Particella: 240  
Subalterno: 4

Committente da:  
[REDACTED]  
[REDACTED]  
[REDACTED]  
[REDACTED]

Scheda n. 1 - Scala 1: 200

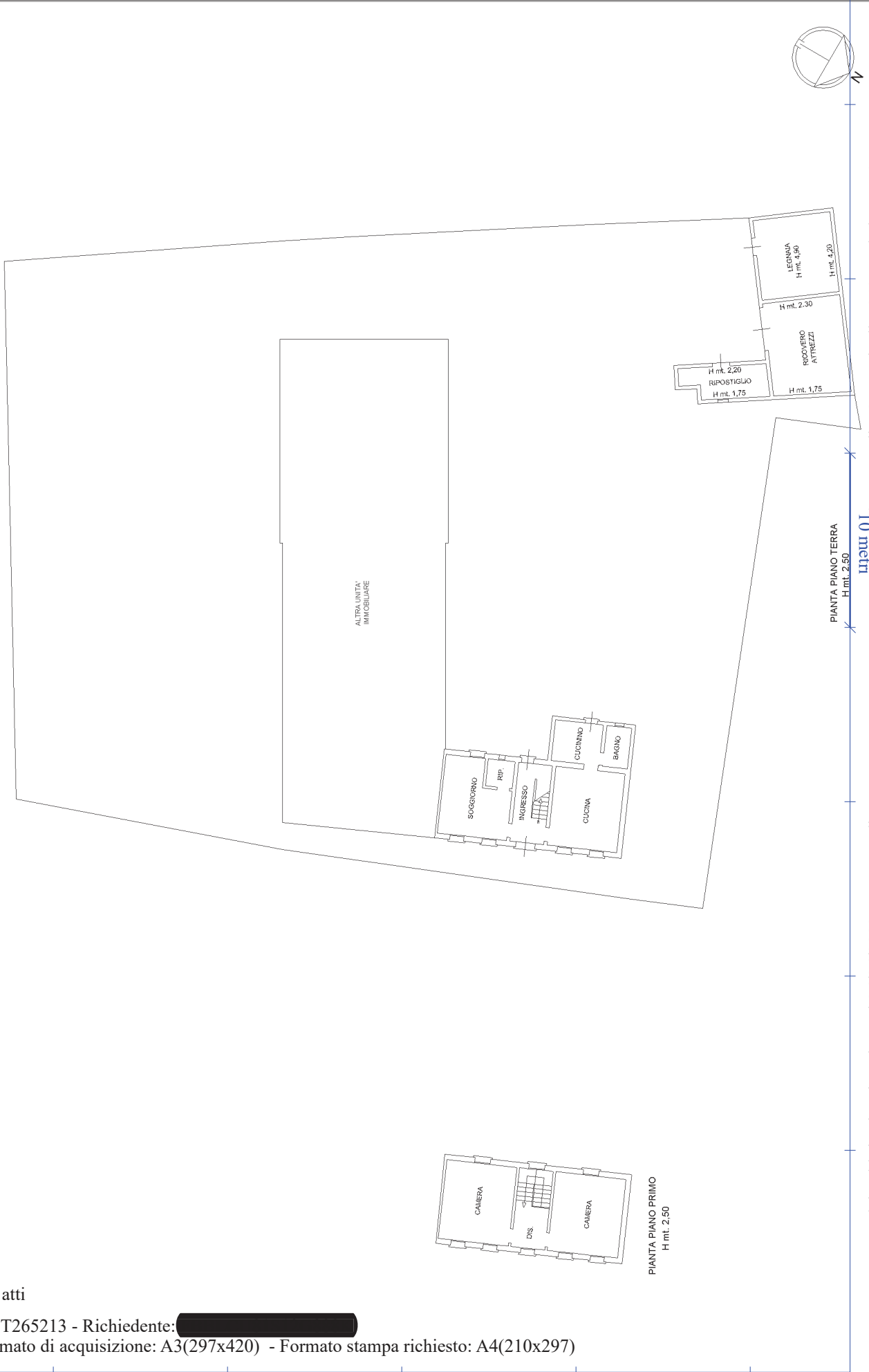

Ultima planimetria in atti

**Agenzia delle Entrate  
CATASTO FABBRICATI  
Ufficio Provinciale di  
Pordenone**

Dichiarazione protocollo n. PN0008388 del 01/02/2018  
Planimetria di u.i.u. in Comune di Morsano Al Tagliamento  
Via Gravuzze civ. 7

Identificativi Catastali:

Sezione:  
Foglio: 9  
Particella: 240  
Subalterno: 5

Compilata da:

Iscritto all'albo:

Prov. [REDACTED]

Scheda n. 1 Scala 1:200

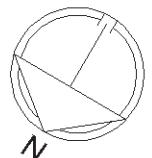
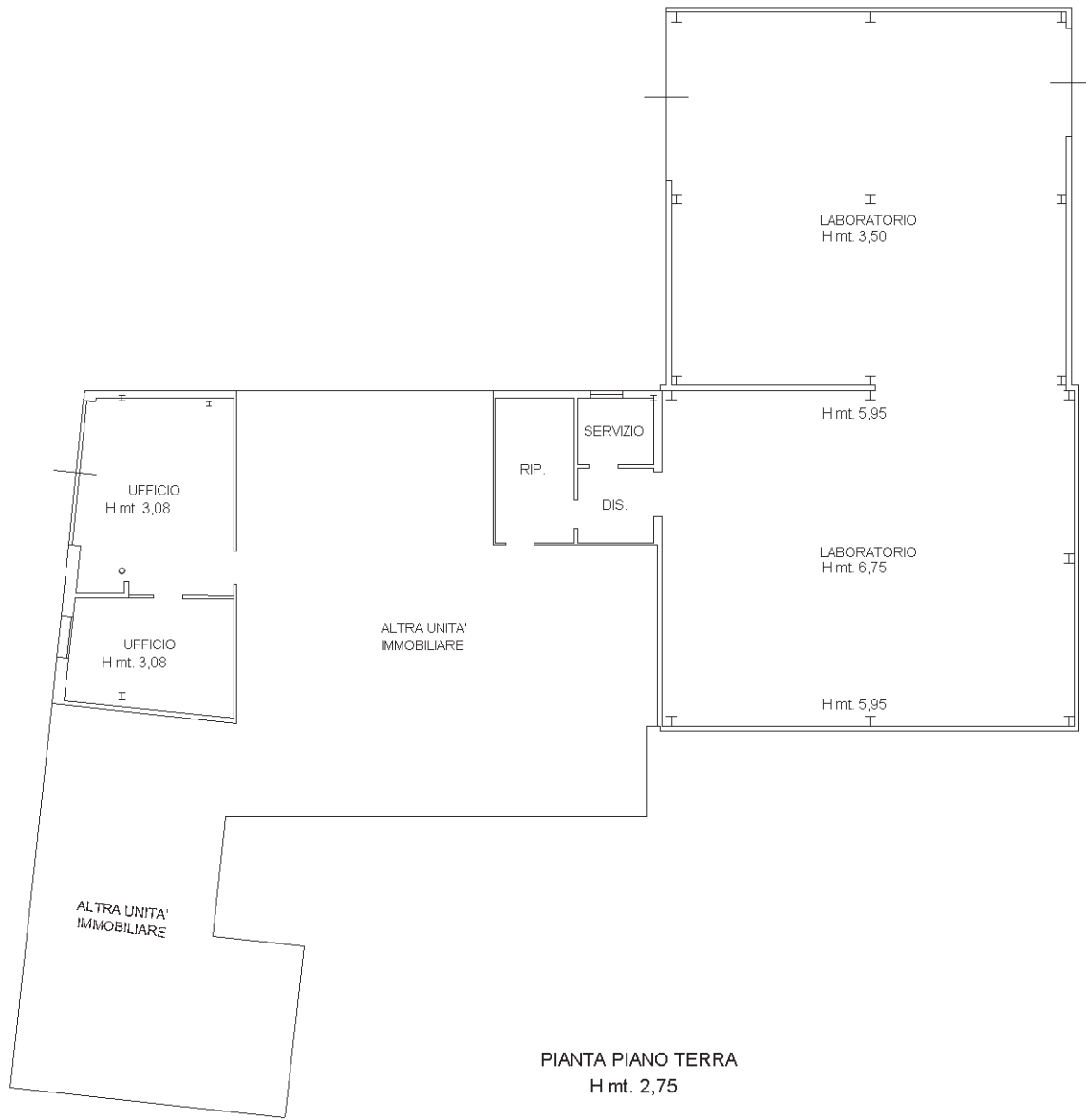

Catasto dei Fabbricati - Situazione al 26/06/2020 - Comune di MORSANO AL TAGLIAMENTO (F750) - < Foglio: 9 - Particella: 240 - Subalterno: 5 >  
VIA GRAVUZZE n. 7 piano: T;

Ultima planimetria in atti

**Agenzia delle Entrate  
CATASTO FABBRICATI  
Ufficio Provinciale di  
Pordenone**

Dichiarazione protocollo n. PN0008388 del 01/02/2018  
Planimetria di u.i.u. in Comune di Morsano Al Tagliamento  
Via Gravuzze civ. 7

Identificativi Catastali:  
Sezione:  
Foglio: 9  
Particella: 240  
Subalterno: 6

Compilata da: [REDACTED]  
Iscritta all'albo: [REDACTED]  
Prov. [REDACTED] [REDACTED]

Scheda n. 1      Scala 1:200

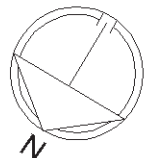
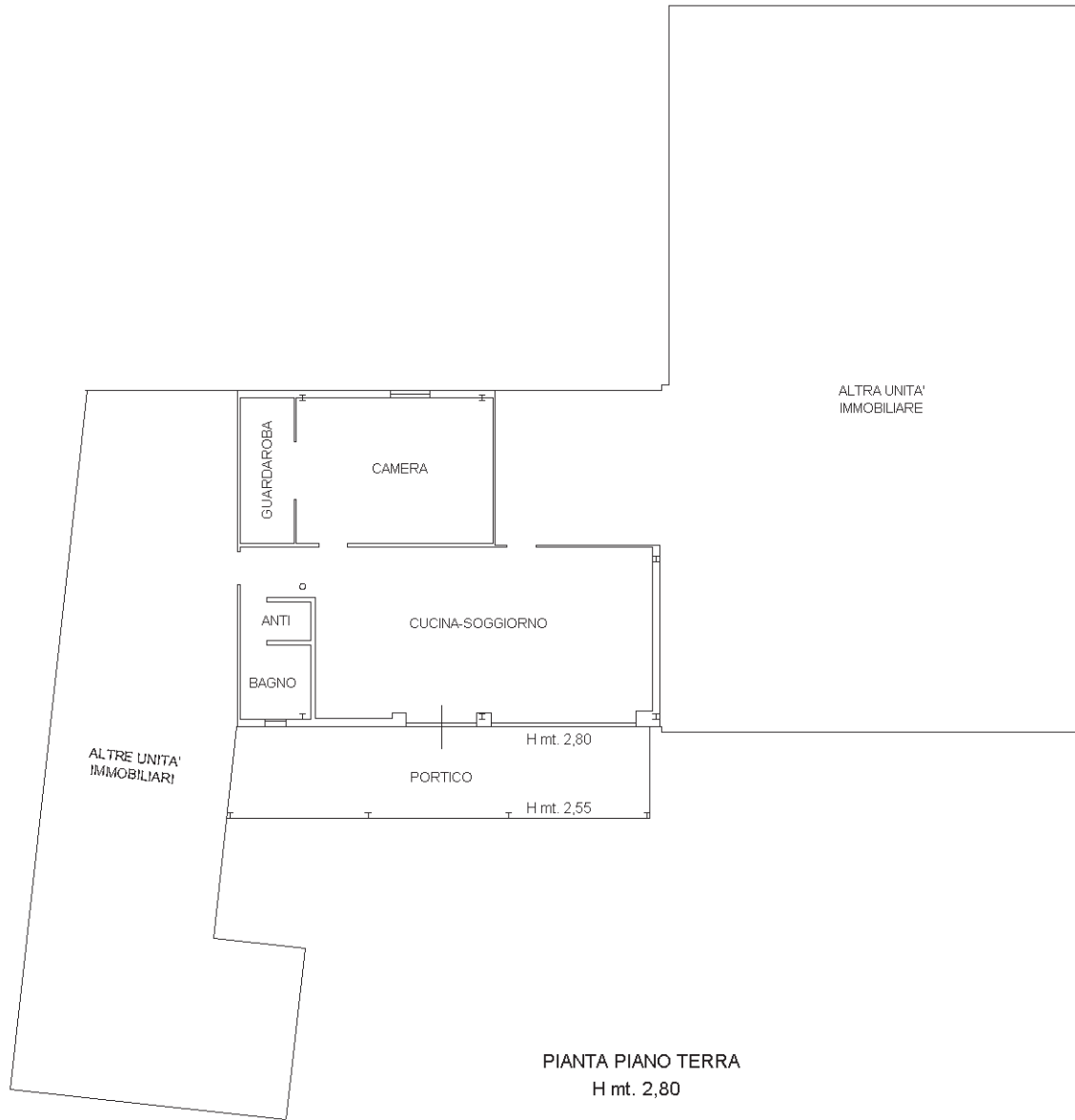

Catasto dei Fabbricati - Situazione al 26/06/2020 - Comune di MORSANO AL TAGLIAMENTO (F750) - < Foglio: 9 - Particella: 240 - Subalterno: 6 >  
VIA GRAVUZZE n. 7 piano: T;

Ultima planimetria in atti