

MODULARIO
F. - Cat. S.T. - 315

Mod. B (Nuovo Catasto Edilizio Urbano)

NUOVO CATASTO EDILIZIO URBANO

(R. DECRETO-LEGGE 13 APRILE 1939, N. 652)

Planimetria dell'immobile situato nel Comune di RHO (FRAZ. MAZZO) Via TOGLIATTI N° 31

Ditta COOPERATIVA EDIFICATRICE HABITAT SRL - SEDE MILANO

Allegata alla dichiarazione presentata all'Ufficio Tecnico Erariale di MILANO Scheda N.° _____

COMPARTO 34

P.T. - H. 3.10

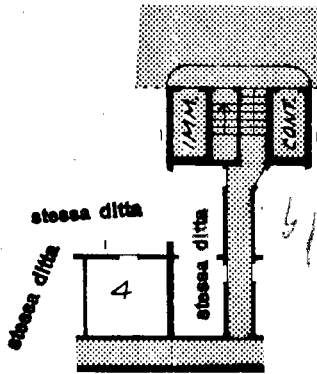
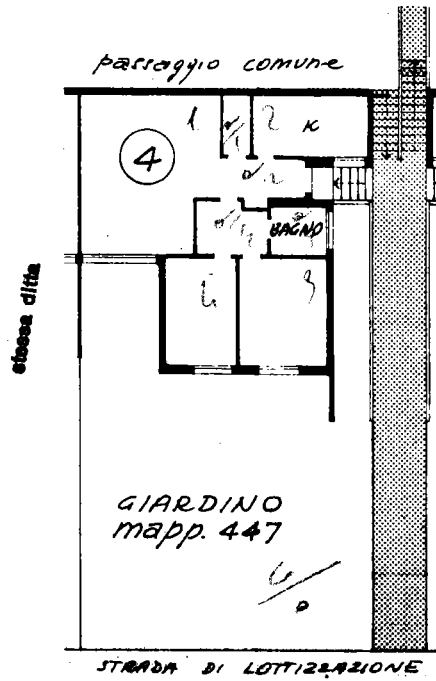

P.S. - H. 2.90



ORIENTAMENTO



SCALA DI 1: 800

Spazio riservato per le annotazioni d'ufficio	DATI DEL CATASTO TERRENI DOVE È SORTA LA NUOVA COSTRUZIONE
DATA PROT. N°	Numero della partita
60009-220093	Sezione o Comune censuario
	Foglio
	Numero di mappa
	Subalerno
	444 Sub. 4
	447

Compilata dal _____
 Iscritto all'Albo de _____
 della Provincia di _____
 DATA 20/1/81
 Firma _____

