

MODULARIO  
n. 487



MINISTERO DELLE FINANZE  
DIREZIONE GENERALE DEL CATASTO E DEI SS.TT.EE  
**CATASTO EDILIZIO URBANO** (RDL 13-4-1939, n. 652)

MOD. BN (CEU)

LIRE  
250

Planimetria di u.i.u. in Comune di **RHO** ..... via **PETRARCA** ..... civ. **78**

PIANO TERRA

MAPP. 402

MAPP. 440

RUSTICO

POZZ.  
M=240

MAPP. 403

MAPP. 401

CORTE COMUNE

VICOLO PETRARCA

**U.T.E. - MILANO**  
103611 21 FEB. 1991  
N.C.E.U. - IV

ORIENTAMENTO

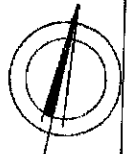

SCALA DI 1:200

Dichiarazione di N.C.   
Denuncia di variazione

Compilata dall' architetto  
(Titolo cognome e nome) .....  
**DANILO DE BIAGI**

RISERVATO ALL'UFFICIO

Ultima planimetria in atti  
Identificativi catastali "E"  
Data presentazione: 21/02/1991 - Data: 30/08/2021 - n. T245069 - Richiedente: RFFGPP66L04F546R  
Totale schede: 1 sub

Iscritto all'albo degli Architetti  
della provincia di Milano  
data 28.1.91 Firma [Signature]

Catasto Edilizio Urbano - Situazione al 30/08/2021 - Comune di RHO (11264) - < Foglio: 16 - Particella: 441 - Subalterno: 704 >  
Firmato DA: DANIL DE BIAGI - CATASTO EDILIZIO URBANO QUALIFICATA 2 Serial#: 15beeff



ALLEGATO FOTOGRAFICO - PIANTA PIANO PRIMO

Corpo A - Appartamento al piano primo

Stato rilevato in data 24/09/2021

VIA PETRARCA

CORTILE COMUNE

1  
P

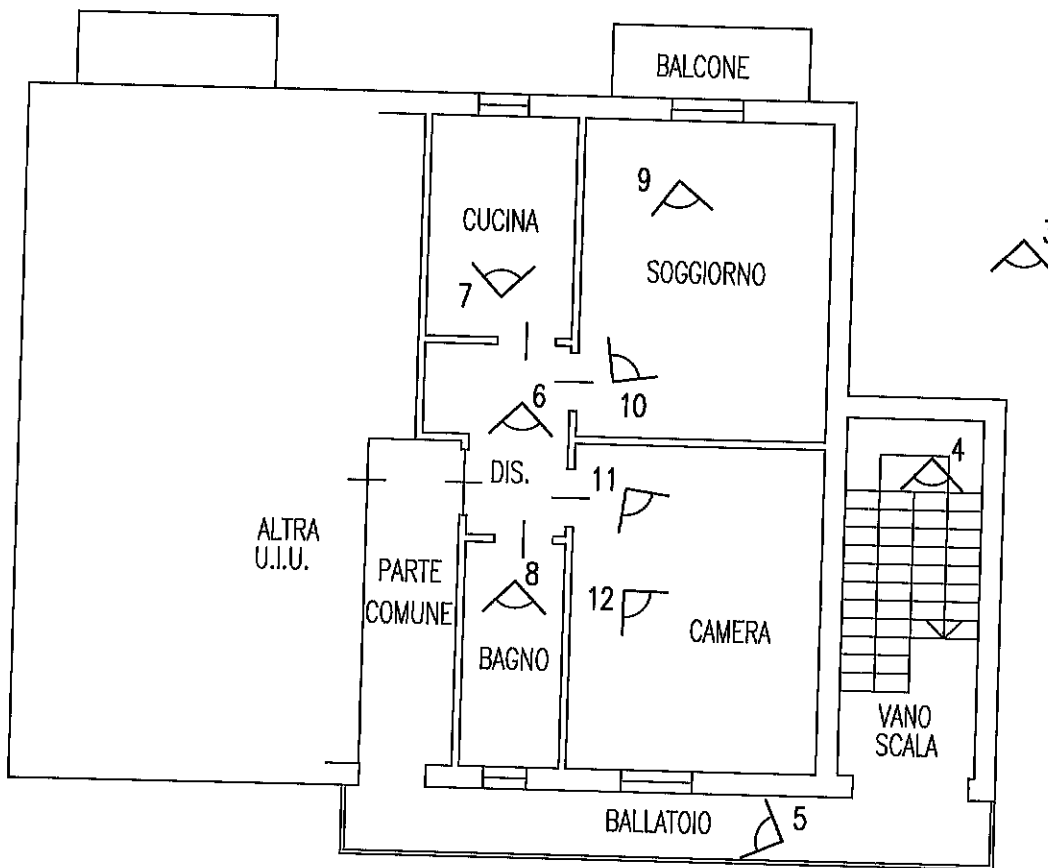

CORTILE COMUNE

2  
P



N

SCALA 1:100



ALLEGATO FOTOGRAFICO – PIANTA PIANO TERRA

Corpo B – vano ad uso deposito/cantina al piano terra

Stato rilevato in data 24/09/2021

VIA PETRARCA

CORTILE COMUNE

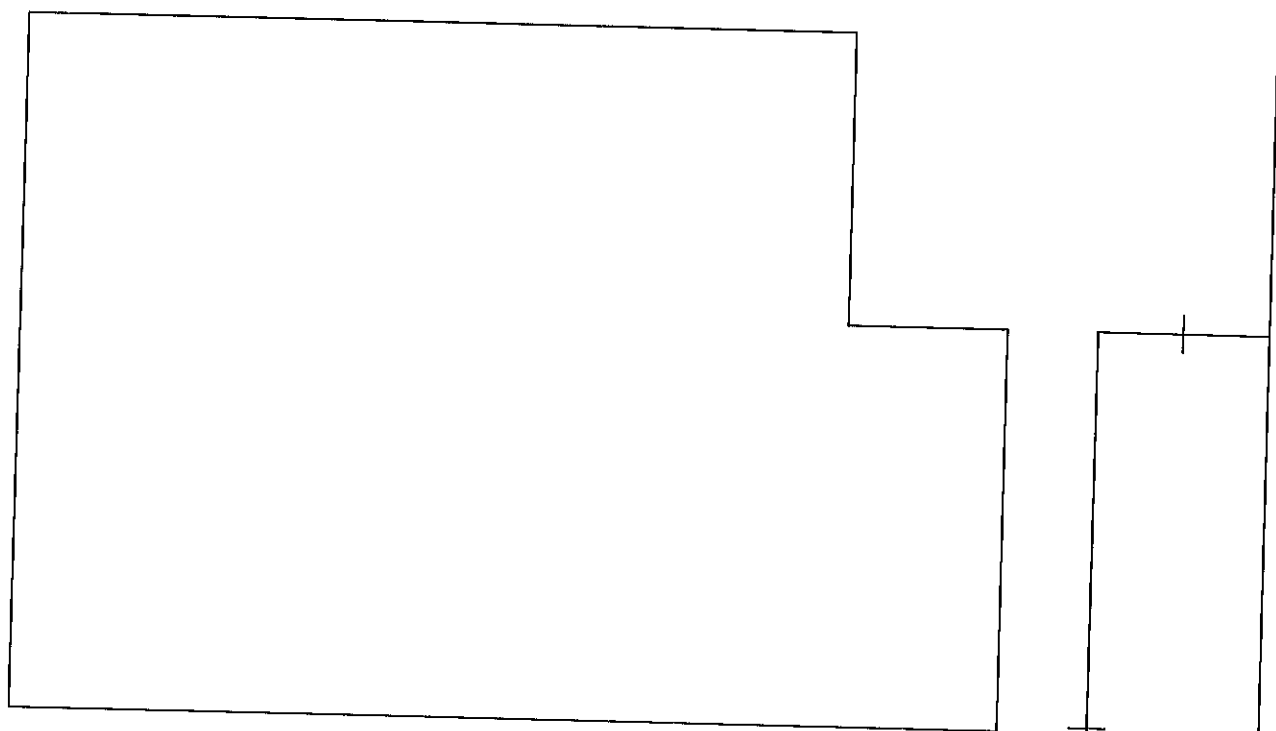

CORTILE COMUNE

13  
P

14  
P

CANTINA



N

SCALA 1:100

