

**Agenzia del Territorio
CATASTO FABBRICATI
Ufficio Provinciale di
Milano**

Dichiarazione protocollo n. MI0185433 del 12/03/2010

Planimetria di u.i.u. in Comune di Limbiate

Corso Como

civ. 4

Identificativi Catastali:

Sezione:

Foglio: 8

Particella: 402

Subalterno: 727

Compilata da:

Barindelli Fiorenzo

Iscritto all'albo:

Architetti

Prov. Monza E Brianza

N. 134

Scheda n. 1

Scala 1:200

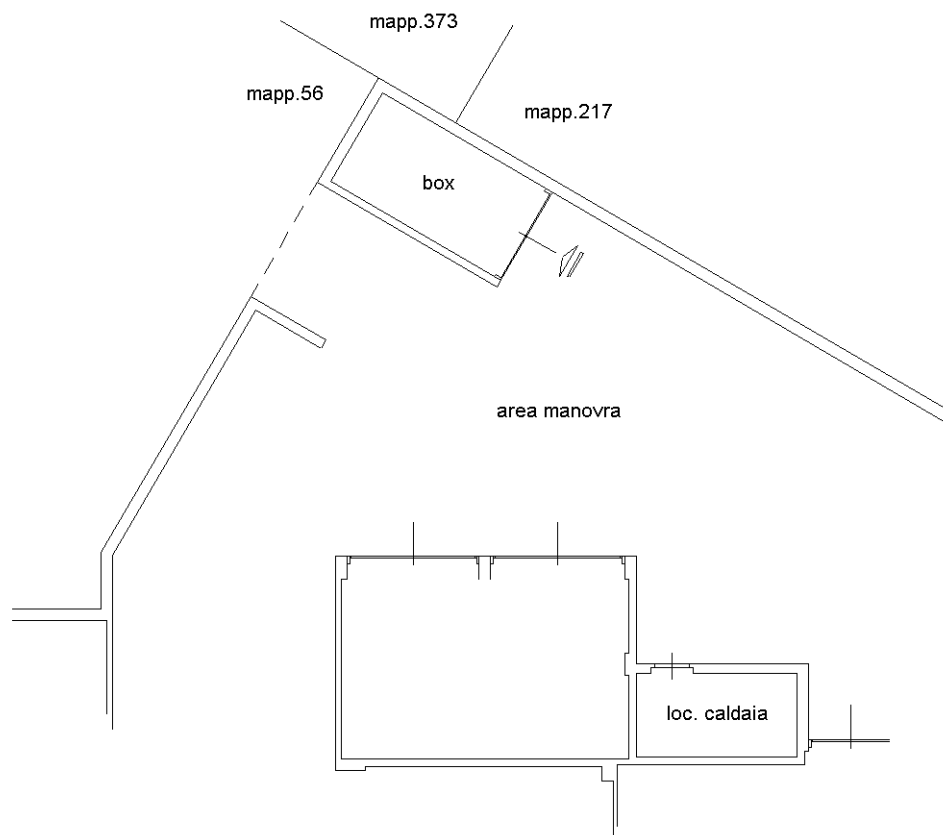

piano interrato

h.=230cm.

Catasto dei Fabbricati - Situazione al 24/10/2021 - Comune di LIMBIATE (E591) - < Foglio: 8 - Particella: 402 - Subalterno: 727 >
CORSO COMO n. 4 piano: S1;

Ultima planimetria in atti