

**Agenzia del Territorio
CATASTO FABBRICATI
Ufficio Provinciale di
Milano**

Dichiarazione protocollo n. MI0185433 del 12/03/2010

Planimetria di u.i.u. in Comune di Limbiate

Corso Como

civ. 4

Identificativi Catastali:

Sezione:
Foglio: 8
Particella: 402
Subalterno: 721

Compilata da:
Barindelli Fiorenzo
Iscritto all'albo:
Architetti

Prov. Monza E Brianza N. 134

Scheda n. 1 Scala 1:200

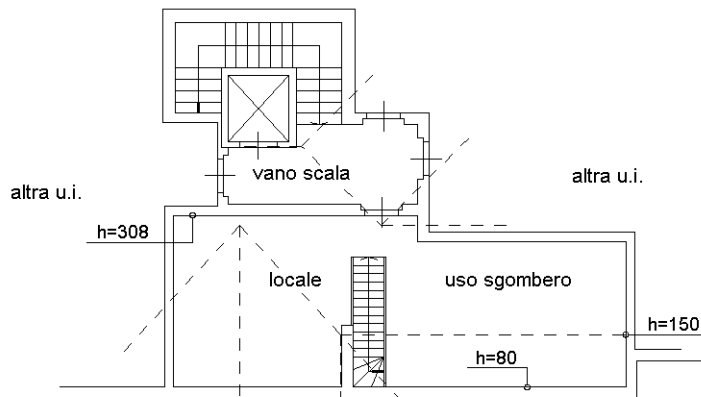

mapp.402

piano quarto

(sottotetto) hm.=194cm.

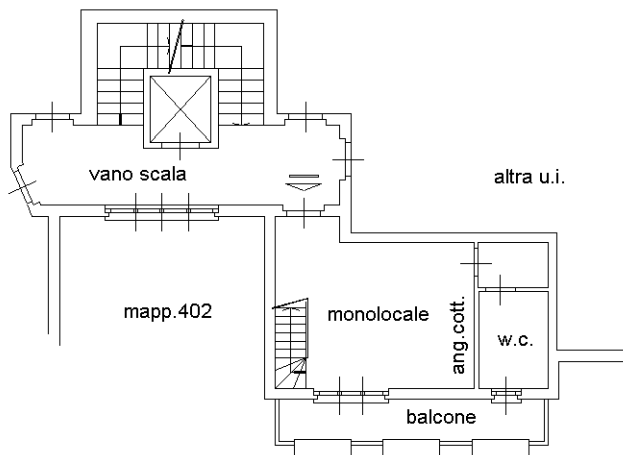

mapp.402

piano terzo

h.=270cm.

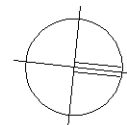

Ultima planimetria in atti

Catasto dei Fabbricati - Situazione al 24/10/2021 - Comune di LIMBIATE (E591) - < Foglio: 8 - Particella: 402 - Subalterno: 721 >
CORSO COMO n. 4 piano: 3-4;