



vista fronte Nord



Vista fronte Nord



Viste vano scala ascensore



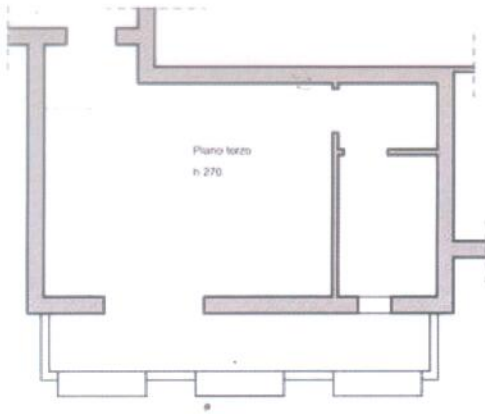

Pianta piano terzo

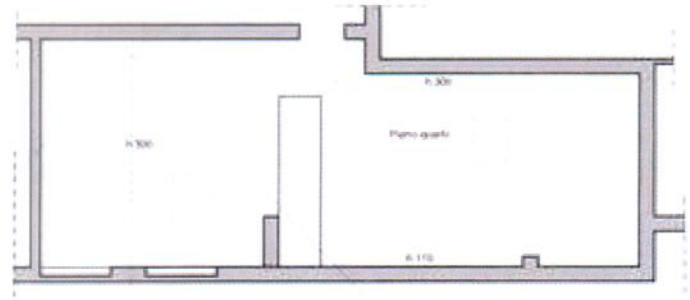

Pianta piano quarto sottotetto

PLANIMETRIA APPARTAMENTO CON PIANO SOLAIO USO SGOMBERO

Fotografie piano terzo



Vista verso balcone

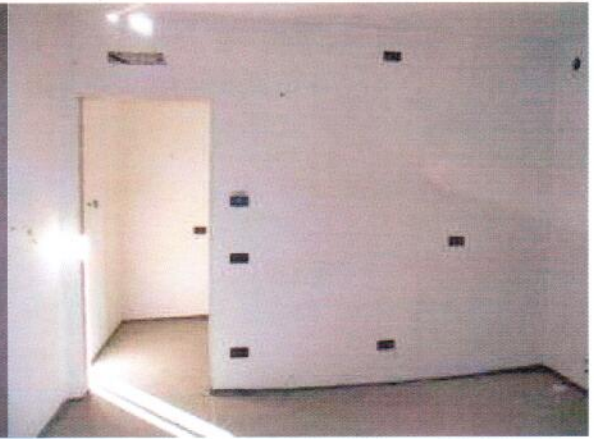

Vista verso antibagno



Vista ingresso



Vista panerottolo





Vista bagno



Vista balcone

Fotografie piano quarto



Vista pianerottolo

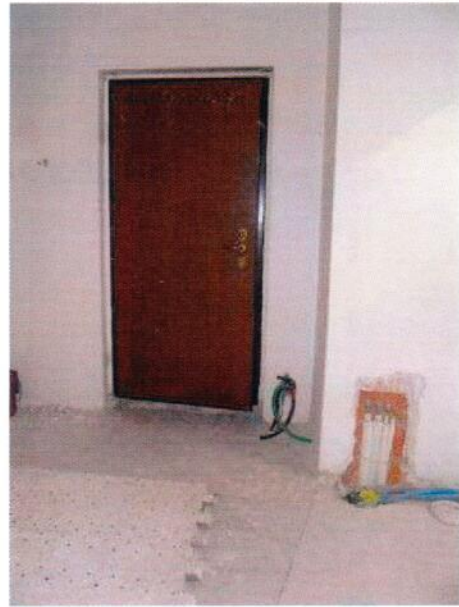

Vista verso ingresso



Vista interno

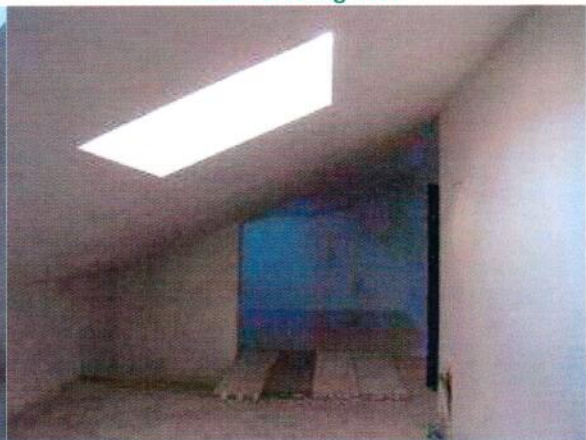

Vista interno





Vista interno

Vista interno

**CORPO B – Cantina**

Non è stato possibile accedere alla cantina. Si presumono condizioni analoghe al sub 736 della presente relazione di stima

<i>elementi</i>	<i>stato di conservazione</i>
pareti: cemento * presenza mufte per infiltrazioni parete Est	scarso*
pavimento: battuto di cemento liscio	normale
soffitto: normalmente tinteggiato	normale
porta: anta a battente in ferro verniciato	buono
altezza dei locali: 2,65 mt ca	

Condizioni generali del subalterno: mediocri

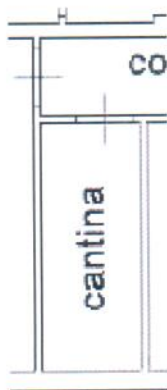

cantina non rilevata

PLANIMETRIA CATASTALE CANTINA

**CORPO C - Box**

<i>elementi</i>	<i>stato di conservazione</i>
pareti: cemento	normale
pavimento: battuto di cemento liscio	normale
soffitto: cemento normalmente tinteggiato	normale
porta: serranda basculante in ferro verniciato	normale
altezza dei locali: 2,37 mt ca	

Condizioni generali del subalterno: mediocre



PLANIMETRIA E VISTE BOX PANO INTERRATO