

**ELABORATO PLANIMETRICO**

**Agenzia del Territorio  
CATASTO FABBRICATI  
Ufficio Provinciale di  
Pordenone**

**ALL. 5**

Compilato da:  
[REDACTED]  
Iscritto all'albo:  
Geometri  
Prov. Pordenone N. 767

Comune di San Quirino  
Sezione: Foglio: 58 Particella: 187

Protocollo n. PN0181967 del 17/09/2010  
Tipo Mappale n. 179401 del 14/09/2010

Dimostrazione grafica dei subalterni

Scala 1 : 500

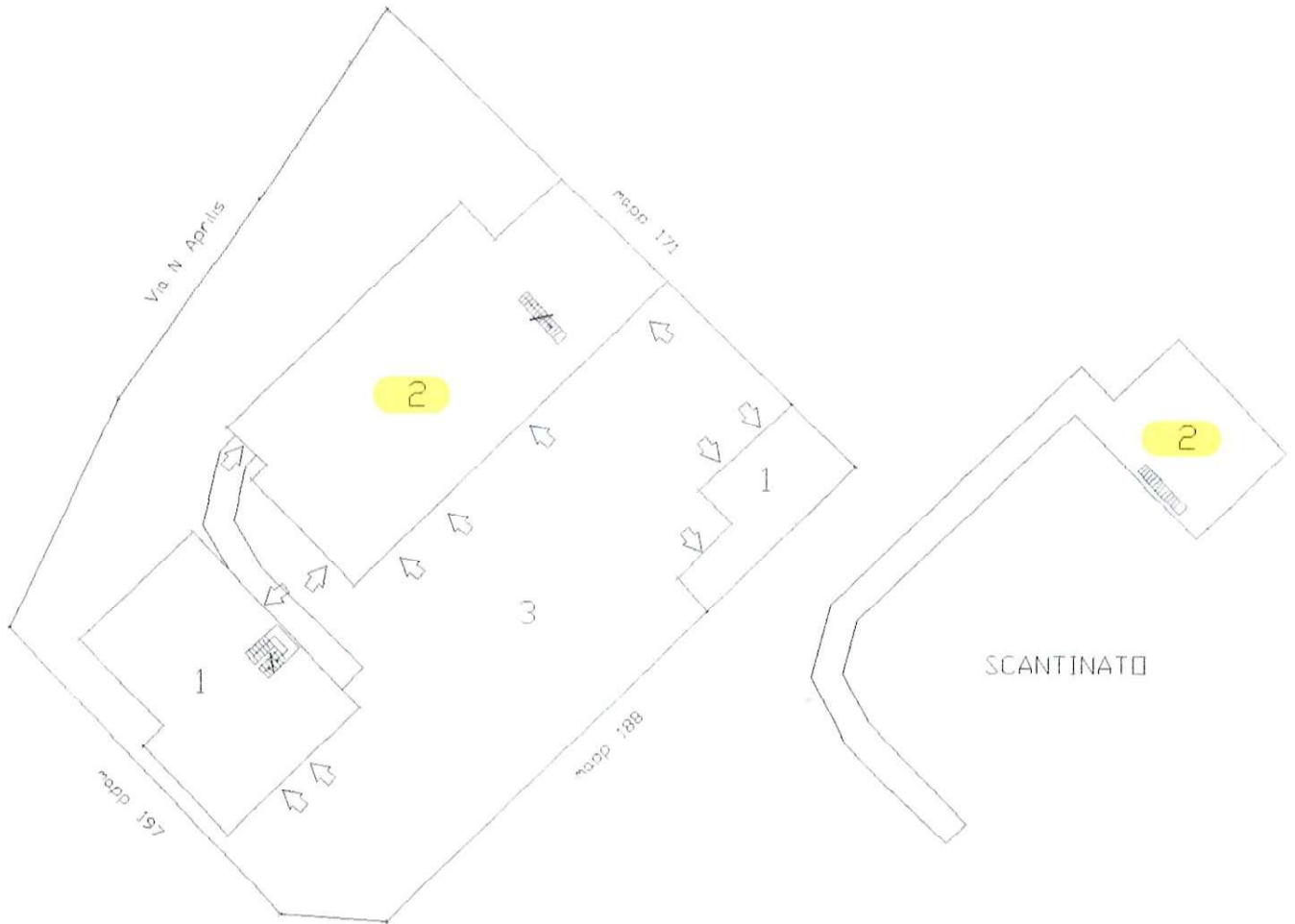

PIANO TERRA

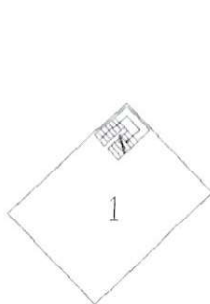
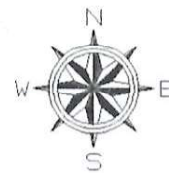

PIANO SCANTINATO

PIANO PRIMO

PIANO SECONDO

Ultima planimetria in atti

**Agenzia del Territorio**  
**CATASTO FABBRICATI**  
Ufficio provinciale di  
Pordenone

Dichiarazione protocollo n. PN0181967 del 17/09/2010  
Planimetria di u.i.u. in Comune di San Quirino  
Via Aprilis Ingegnere Napoleone  
civ. 27

Identificativi Catastali:  
Sezione:  
Foglio: 58  
Particella: 187  
Subalterno: 2

Compilata da:  
[REDACTED]  
Iscritto all'albo:  
Geometri  
Prov. Fordenone  
N. 767

Scala 1: 200

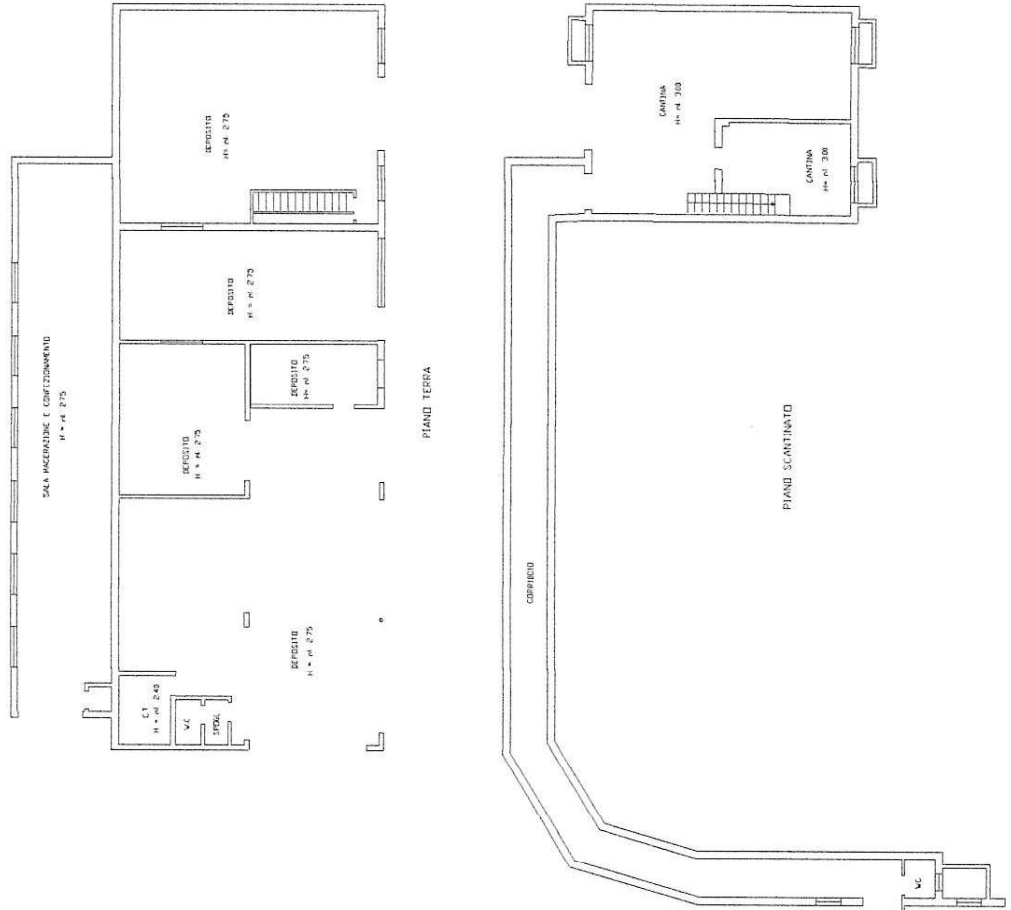

Ultima planimetria in atti

Data: 21/12/2020 - n. T114990 - Richiedente: [REDACTED]

Totale schede: 1 Formato di acquisizione: A3(297x420) - Formato stampa richiesto: A4(210x297)

ELABORATO PLANIMETRICO	Compilato da: [REDACTED]	Iscritto all'albo: Geometri	Prov. Fordenone	N. 767
Comune di San Quirino	Sezione: Foglio: 58	Particella: 222	Prp 0878333 n. 20/09/2010	del
Dimostrazione grafica dei subaltrerni	Tipo Mappale n. 181804 del 15/09/2010 scala 1 : 500			

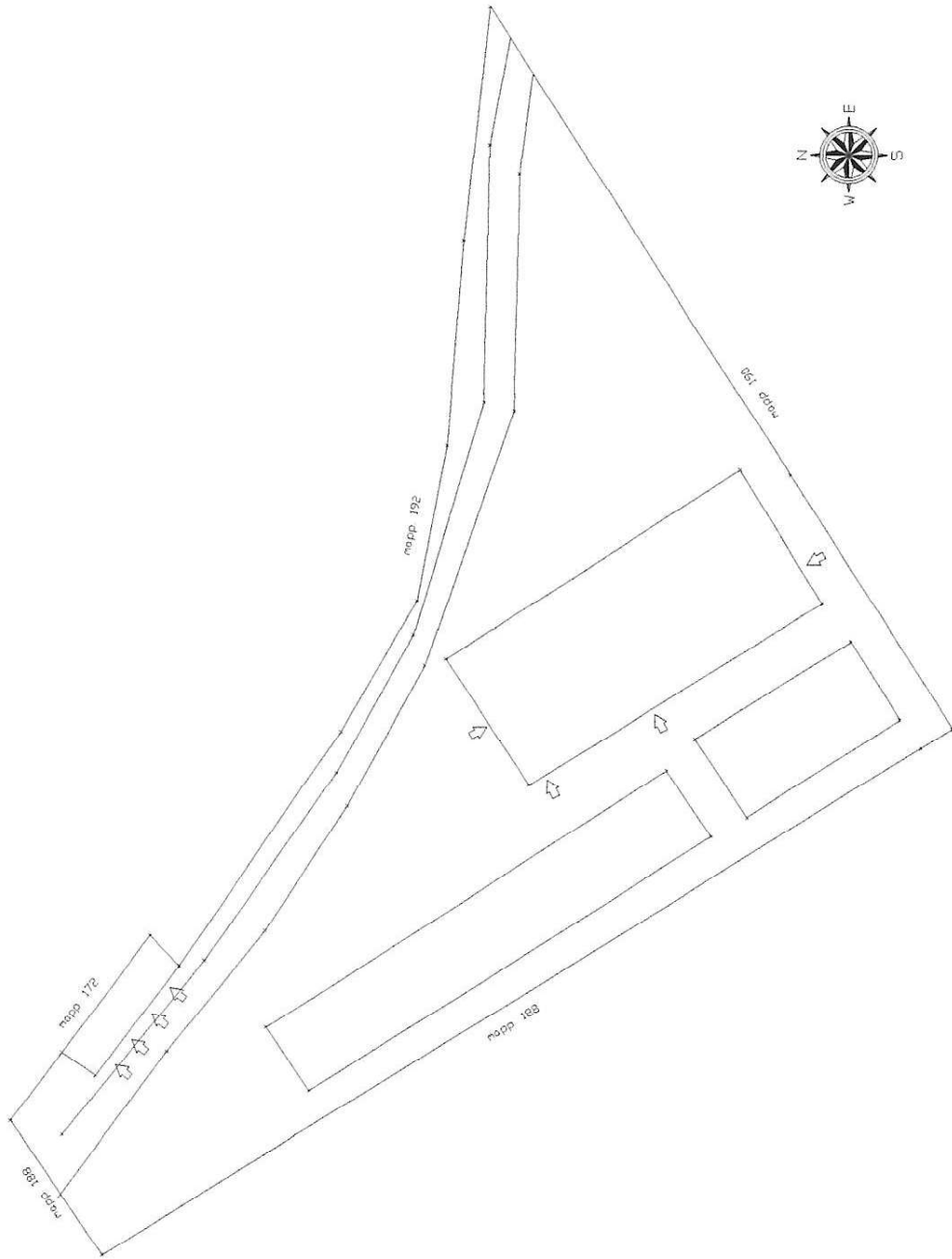

Agenzia del Territorio  
**CATASTO FABBRICATI**  
 Provinciale di Fordenone

Ultima planimetria in atti

Data: 21/12/2020 - n. T68214 - Richiedente: Telematico

Totale schede: 1 - Formato di acquisizione: A3(297x420) - Formato stampa richiesto: A4(210x297) - Fattore di scala non utilizzabile

Compilata da:  
[REDACTED]  
Iscritto all'albo:  
Geometri  
Prov. Pordenone N. 767

Identificativi Catastali:  
Sezione:  
Foglio: 58  
Particella: 222  
Subalterno:

PN0183011 20/09/2010  
Dichiarazione protocollo n. del  
Planimetria di u.i.u. in Comune di San Quirino  
Via Aprilis Ingegnere Napoleone cav. 27

Agenzia del Territorio  
**CATASTO FABBRICATI**  
Ufficio provinciale di  
Pordenone

Scala 1:200

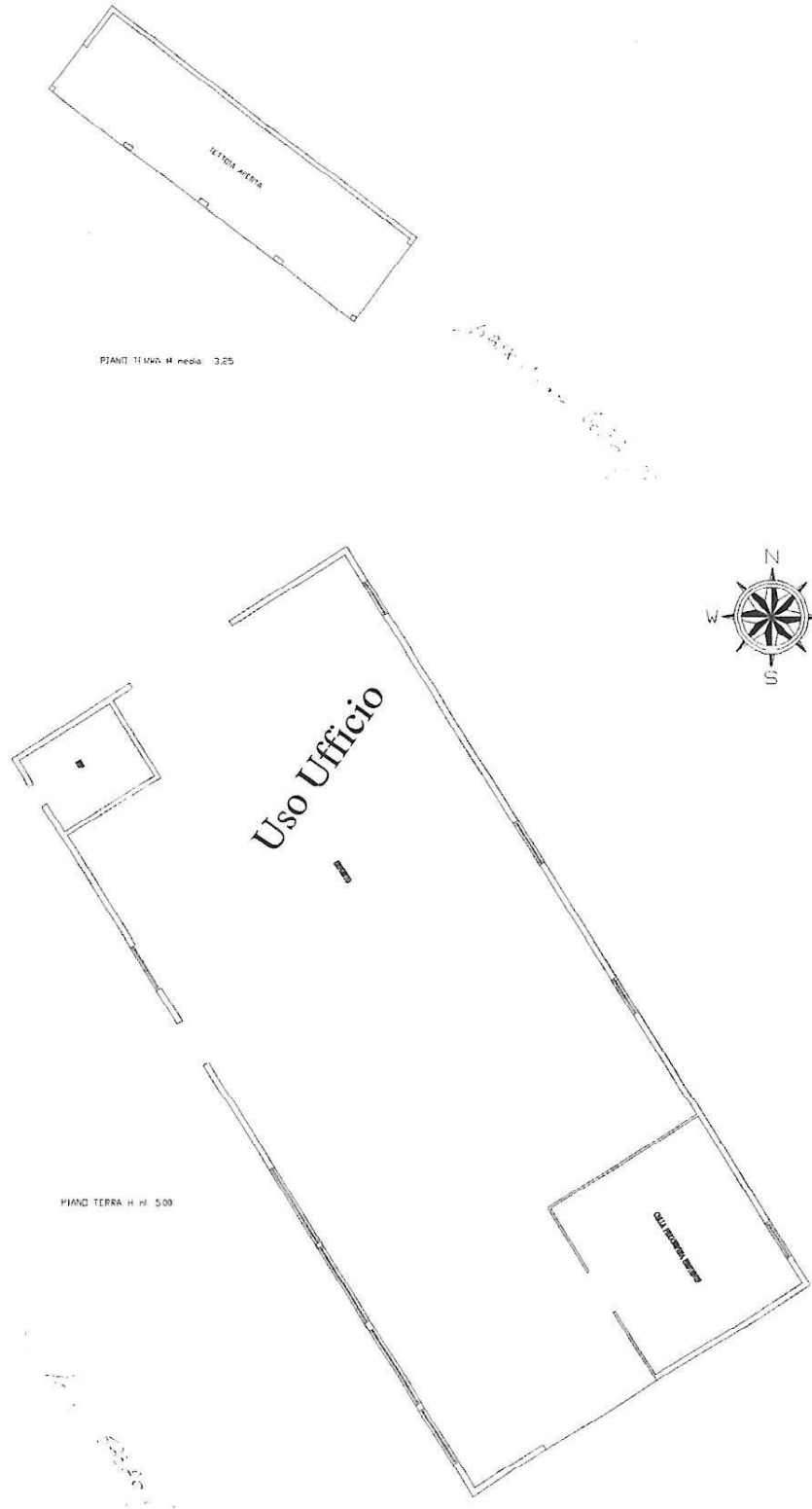

Ultima planimetria in atti

Data: 21/12/2020 - n. T114992 - Richiedente: [REDACTED]

Totale schede: 2 - Formato di acquisizione: A3(297x420) - Formato stampa richiesto: A4(210x297)

Catasto dei Fabbricati - Situazione al 21/12/2020 - Comune di SAN QUIRINO (1136) - < Foglio: 58 - Particella: 222 - Subalterno: 0 >  
VIA N. APRILIS n. 27 piano: I;

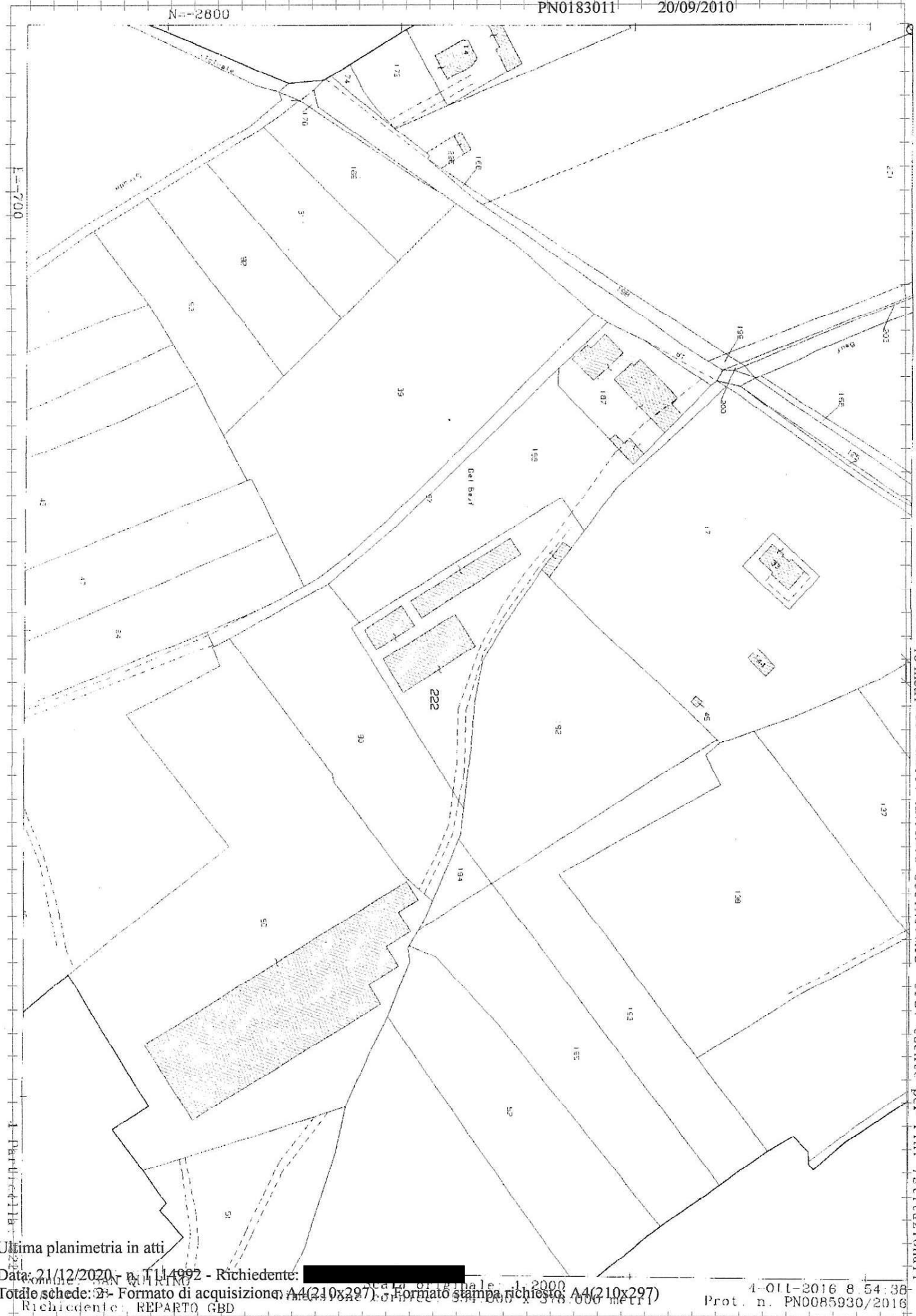

Direzione Provinciale di Pordenone  
 Catasto dei Fabbricati - Situazione al 21/12/2020 - Comune di SAN QUIRINO (156) - Foglio: 58 - Particella: 222 - Subaltemo: 0  
 VIA N. APRILIS n. 27 piano: T;

Ultima planimetria in atti

ALL. 10

COMUNE DI CORDENONS  
FOGLIO 7



N=1600

E=-2700



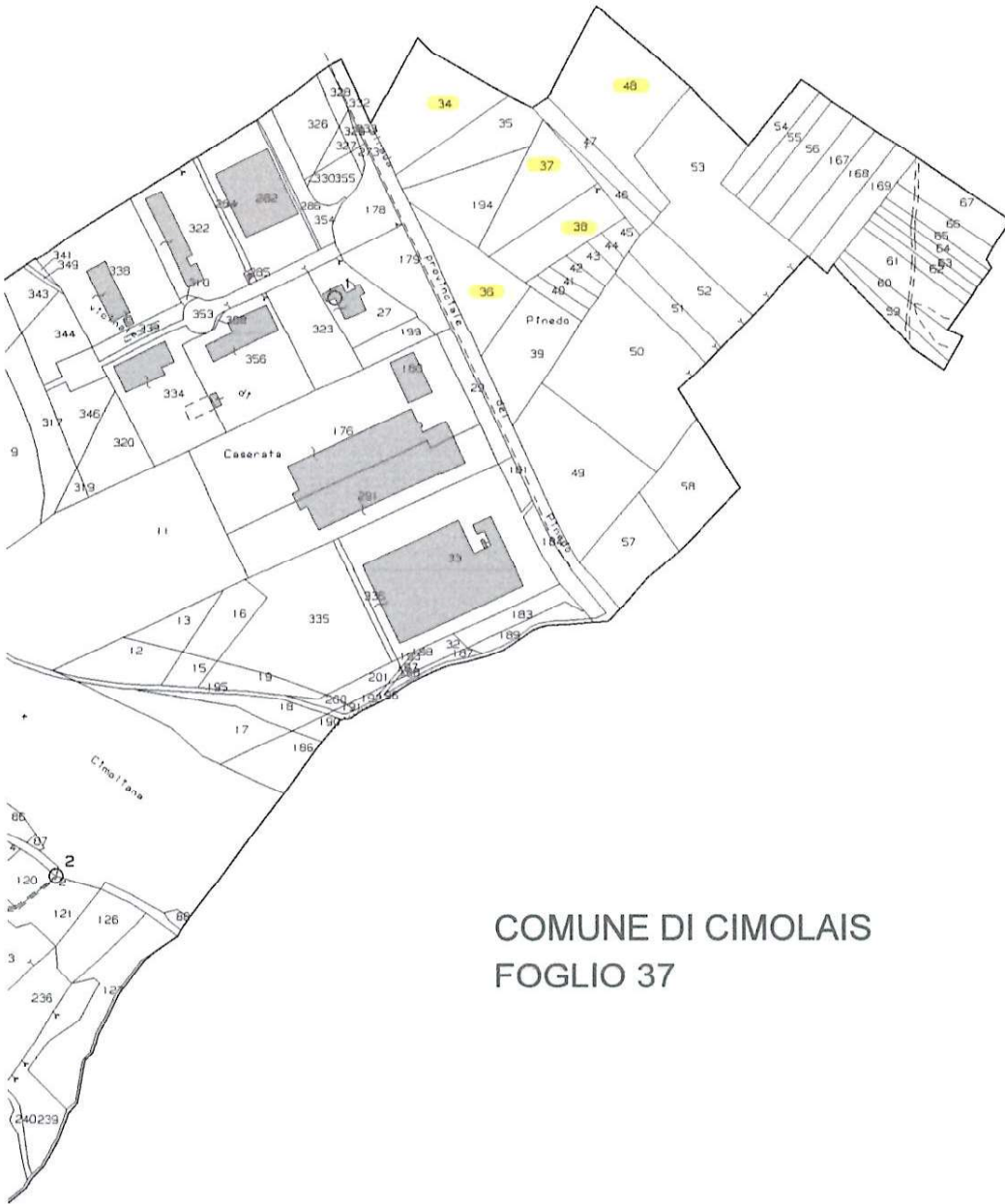

COMUNE DI CIMOLAIS  
FOGLIO 37







Catasto dei Fabbricati - Situazione al 23/09/2010 INGEGNERE NAPOLEONE APRILIS n. 27 Uff. n. 1	Agenzia del Territorio <b>CATASTO FABBRICATI</b> Ufficio provinciale di Pordenone	Richiesta protocollo n. PN01E3/11 del 20/09/2010 Foglio: 58 Particella: 222 Subalterno: Via Aprilis Ingegnere Napoletano civ. 27	Identificativi Catastali: Foglio: 58 Particella: 222 Subalterno:	Copiata da: Telemto all'albo: Geometri Prov. Pordenone N. 727
---	--	--	---	--

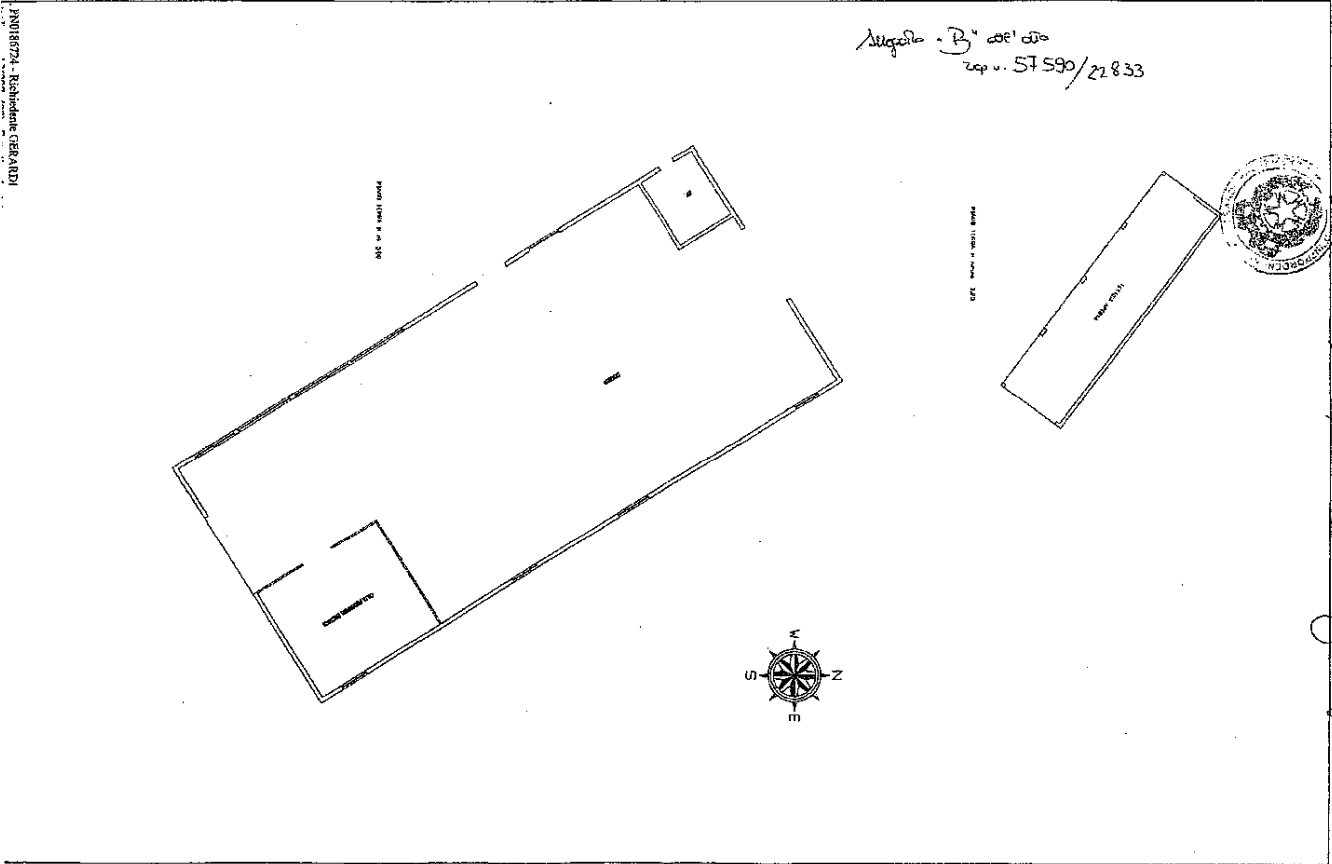

INGEGNERE NAPOLEONE APRILIS n. 27  
 Uff. n. 1

INGEGNERE NAPOLEONE APRILIS n. 27  
 Uff. n. 1